



COMMUNAUTE D'AGGLOMERATION DU CAUDRESIS-CATESIS

Registre des délibérations du Conseil communautaire

Séance du 03 juillet 2024

Date de convocation : 25 juin 2024
Nombre de conseillers en exercice : 74
Président de séance : M. Serge SIMEON

L'an deux mille vingt-quatre, le trois juillet à dix-huit heures, les membres du conseil communautaire de la Communauté d'Agglomération du Caudrésis-Catésis se sont réunis à la salle des fêtes de Bertry, sur la convocation qui leur a été adressée par Monsieur Serge SIMEON, Président de la Communauté d'Agglomération du Caudrésis-Catésis.

Objet : Délibération 2024/63 portant présentation du rapport annuel 2023 de la délégation de service public des établissements nautiques intercommunaux de la Communauté d'Agglomération du Caudrésis et du Catésis

Membres présents (51 titulaires et 1 suppléant) : PORTIER Carole, WAXIN Vincent, BACCOUT Fabrice, HERBET Yannick, MÉRESSE DELSARTE Virginie, GAVE Nathalie, OLIVIER Jacques, DHAUSSY Mariana, MARECHALLE Didier, GOURMEZ Nicole, HOTTON Sandrine, HENRIET Cécile (S), BALÉDENT Matthieu, BERANGER Agnès, BRICOUT Frédéric, DOYER Claude, HISBERGUE Antoine, MATON Audrey, MÉRY-DUEZ Anne-Sophie, POULAIN Bernard, RICHOMME Liliane, RIQUET Alain, THUILLEZ Martine, GOETGHELUCK Alain, DÉPREZ Marie-Josée, PELLETIER Gilles, LAUDE Pierre, LEFEBVRE Bertrand, DEMADE Aymeric, CLERC Sylvie, MODARELLI Joseph, PLATEAUX Stéphanie, PORCHERET Didier, SIMEON Serge, LEONARD Julien, LESNE-SETIAUX Monique, DUBUIS Bernadette, HENNEQUART Michel, RIBES-GRUERE Laurence, HAVART Ludovic, VILLAIN Bruno, HALLE Sylvain, NOIRMAIN Augustine, GERARD Pascal, GODELIEZ NICAISE Véronique, DEFAUX Maurice, QUONIOU Henri, JUMEAUX Stéphane, RICHARD Jérémy, DOERLER-DESENNE Axelle, MAILLY Chantal, MÉLI Jérôme

Membres excusés (5) : BASQUIN Alexandre, FORRIERES Daniel, QUEVREUX Patrice, DUDANT Pierre-Henri, SOUPLY Paul

Membres absents (9) : MACAREZ Jean-Félix, LOIGNON Laurent, TRIoux COURBET Sandrine, PLET Bernard, GERARD Jean-Claude, MERIAUX Christelle, PLATEAU Marc, GOURAUD Francis, RICHEZ Jean-Pierre

Membres ayant donné procuration (8) : BONIFACE Didier à POULAIN Bernard, COLLIN Denis à THUILLEZ Martine, DAUCHET Martine à RICHOMME Liliane, BONIFACE Patrice à JUMEAUX Stéphane, BASQUIN Etienne à RICHARD Jérémy, DAVOINE Matthieu à CLERC Sylvie, MANESSE Joëlle à SIMEON Serge, PAQUET Pascal à DEMADE Aymeric

Secrétaire de séance : RICHARD Jérémy

2024/

Délibération 2024/63 portant présentation du rapport annuel 2023 de la délégation de service public des établissements nautiques intercommunaux de la Communauté d'Agglomération du Caudrésis et du Catésis

Par contrat de délégation de service public du 9 mai 2022, la Communauté d'Agglomération du Caudrésis et du Catésis a confié la gestion et l'exploitation de ses équipements nautiques intercommunaux, situé à Caudry et au Cateau-Cambrésis, à la société ACTION DEVELOPPEMENT LOISIR, à laquelle s'est substituée sa filiale dédiée à l'exploitation des deux complexes aquatiques, la SNC DUO CATEAU CAUDRY.

Le contrat susmentionné impose au délégataire la transmission annuelle d'un rapport d'activité.

Vu le code général des collectivités territoriales, dont les articles L1411-1 et suivants, ainsi que l'article R1411-7,

Vu le code de la commande publique, dont l'article L1121-2 du code de la commande publique,

Vu l'article 14-1. du contrat de délégation de service public susmentionné,



L'assemblée prend acte :

- **De la transmission du rapport annuel ;**
- **De la présentation par Monsieur le Vice-Président chargé des équipements nautiques intercommunaux.**

Délibération adoptée à l'unanimité.

Annexe(s) -

[Rapport annuel 2023 de la délégation de service public des établissements nautiques intercommunaux de la Communauté d'Agglomération du Caudrésis et du Catésis](#)

<p>Le secrétaire de séance, Jérémy RICHARD</p>  <p><u>IMPORTANT – DELAIS ET VOIES DE RECOURS</u></p> <p>Conformément à l'article R421 – 1 du code de justice administrative, le tribunal administratif de Lille peut être saisi par voie de recours formé contre la présente délibération pendant un délai de deux mois commençant à courir à compter de sa date de notification et/ou de sa publication.</p>	<p>Fait et délibéré en séance les jours, mois et an susdits Acte certifié exécutoire Transmission en Sous-Préfecture le 09/07/2024 Publication le 09/07/2024</p> <p>Pour expédition conforme Le Président de séance, Maire du CATEAU-CAMBRÉSIS Conseiller Régional Serge SIMEON</p> 
---	---

rapport annuel
2023



SOMMAIRE

SOMMAIRE	1
INTRODUCTION	3
Préambule	4
Caractéristiques du contrat	5
2023 en chiffres	7
2023 en chiffres	8
DU SERVICE PUBLIC	9
Accueil des scolaires	10
L'académie du savoir nager	13
Accueil des clubs	16
Accueil du public	18
...AU SERVICE DES PUBLICS DIFFERENCIES	21
Jeunesse et centres de loisirs.....	22
Les associations	23
Les publics adaptés	24
...AU SERVICE DE TOUS LES PUBLICS	25
Les activités	26
Les animations.....	30
LA QUALITE DE SERVICE	35
La qualité de l'eau et de l'air	36
Le respect des températures	37
Les remarques de la clientèle	39
LE PROCESS ORGANISATIONNEL	41
MAINTENANCE ET CONSOMMATION DES FLUIDES	43
Les consommations énergétiques	44
Les contrôles techniques obligatoires	45
Les travaux réalisés dans le cadre du P2	46
Les travaux réalisés dans le cadre du GER.....	47

LES MATERIELS ET LES OUTILS.....	49
La liste des biens de retour.....	50
Accès, réservation et ventes en lignes	55
LES RESSOURCES HUMAINES	57
L'organigramme.....	58
Les indicateurs RH	59
La formation.....	63
ACTIONS COMMERCIALES ET COMMUNICATION.....	67
Les actions commerciales.....	68
Le tableau de bord internet	70
Les réseaux sociaux	71
Des exemples de support de communication	72
La revue de presse duo caudry	74
LA FREQUENTATION.....	77
La fréquentation par categorie	78
Provenance des usagers publics	80
LES RECETTES	83
La grille tarifaire	84
Les recettes par catégorie	87
LES ELEMENTS FINANCIERS	89
Les produits	90
Les charges	91
Les charges	92
Le résultat	93
Commentaires	94
L'indexation.....	97
ANNEXES.....	99
Planning d'ouverture	100
Rapport annuel ARS.....	102
Comptes sociaux	113



INTRODUCTION

PREAMBULE

CARACTÉRISTIQUES DU CONTRAT

2023 EN CHIFFRES



INTRODUCTION

PREAMBULE

La flambée des prix de l'énergie subie dès fin 2021, résultant de la volatilité de l'environnement économique et des tensions géopolitiques, s'est accrue en 2023, plus particulièrement pour l'électricité. Cette crise énergétique associée à un contexte inflationniste s'est traduite également par des effets d'indexation significatifs de la compensation de service public et des tarifs usagers.

Ce surenchérissement des coûts de fonctionnement nous a conduit à nous tourner vers nos délégants afin de prendre les mesures adéquates visant à assurer la continuité du service public. Ensemble, nous avons choisi de déployer un plan de sobriété énergétique incluant une optimisation du pilotage des températures, des plannings, des mesures techniques comme l'ajustement des débits (...). Sur chaque site, nous avons fait appel à la responsabilité de chacun, membres du personnel et usagers, en rappelant les petits gestes du quotidien qui permettent la préservation des ressources.

En dépit de cette situation énergétique délicate, l'année écoulée a heureusement été aussi marquée par la consolidation de l'embellie amorcée en 2022 sur les fréquentations et les recettes de nos établissements, la progression de nos abonnés et le retour à des standards pré-COVID. Nous avons repris notre rôle d'accélérateur de bonne humeur en rassemblant nos usagers autour de soirées récréatives, d'aménagements ludiques imaginés pour les familles (...) et bien sur les Open Games ainsi que la participation à la semaine de l'Olympisme sur le thème de l'inclusion, pour les scolaires. Sans oublier les grandes causes nationales auxquelles nous apportons notre soutien telles que « comme un poisson dans l'eau » dont nous fêtons le dixième anniversaire au côté du Secours populaire, et Octobre Rose. Nous avons également matérialisé en 2023 notre engagement de chaque jour dans l'apprentissage de la natation, au travers de la première édition nationale d'un Week-end de lutte contre la noyade.

En 2023 également, le comité de mission a pu être constitué et est venu compléter la gouvernance, afin de pousser Récréa à être plus ambitieux sur ses engagements ESG (environnemental, Social, Gouvernance). Il s'est réuni 3 fois sur l'année.

En synthèse, cette année 2023 aura été durement marquée par la très forte augmentation des prix de l'électricité qui laissera toutefois en conséquences durables une préoccupation renforcée de la maîtrise de notre empreinte écologique et l'obligation peu à peu de repenser le modèle économique en partenariat avec vous, personne publique, et les énergéticiens. Les perspectives pour l'année à venir semblent permettre de revenir à des niveaux de prix plus supportables pour les énergies (gaz et électricité) et laissent espérer un allègement de la pression inflationniste et une normalisation des conditions d'exploitation.

L'année 2024 sera Olympique et sportive ouvrant de belles perspectives pour nos établissements.

INTRODUCTION

CARACTÉRISTIQUES DU CONTRAT

Date d'ouverture	DUO Caudry : 24/12/2014 DUO Le Cateau : 08/08/2012
Type de contrat	Affermage
Date début contrat	10/07/2022
Durée du contrat	5 ans
Autorité délégante	Communauté d'Agglomération du Caudresis Catesis



Délégataire	Action Développement Loisir au nom commercial RECREA
-------------	---



INTRODUCTION

CARACTÉRISTIQUES DU CONTRAT

De plus, conformément aux décisions prises en Conseil Communautaire, plusieurs avenants ont été signés par les parties concernés :

- Le 2 novembre 2022, l'avenant 1 au contrat de délégation de service public a été réalisé.

Cet avenant a pour objet l'adaptation des conditions d'exploitation des centres Aquatiques en raison de la crise énergétique ainsi que la correction des erreurs matérielles.

- Le 19 décembre 2023, l'avenant 2 au contrat de délégation de service public a été réalisé.

Cet avenant a pour objet l'intégration de travaux d'amélioration énergétique pour réduire la consommation de fluides et la correction d'erreur matérielle à l'annexe 6.

INTRODUCTION 2023 EN CHIFFRES

- Duo Le Cateau

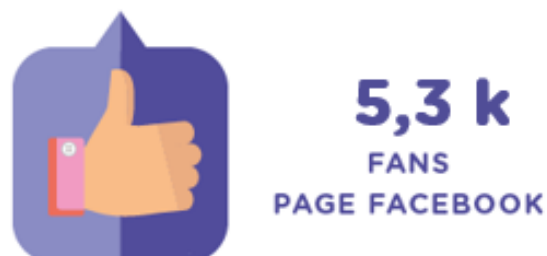

FRÉQ : **68 874**
TOTALE



Dont scolaires : **15 800**

clubs : **2 316**



11 041 m³
D'EAU



888 MWh
D'ÉLECTRICITÉ



737 MWh
DE CHALEUR

INTRODUCTION 2023 EN CHIFFRES

- Duo Caudry

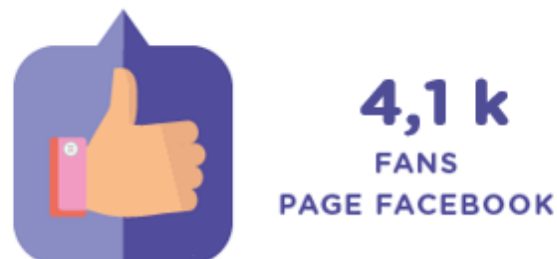

FRÉQ : 97 617
TOTALE



Dont scolaires : **18 762**

clubs : **1 529**





DU SERVICE PUBLIC...

ACCUEIL DES SCOLAIRES

L'ACADEMIE DU SAVOIR NAGER

ACCUEIL DES CLUBS

ACCUEIL DU PUBLIC



DU SERVICE PUBLIC...

ACCUEIL DES SCOLAIRES

LA FREQUENTATION SCOLAIRE PRIMAIRE AU DUO LE CATEAU

Etablissements	Fréquentation	
	2023	2022
Etablissements CA2C	12 314	7 380
Ecole primaire - LA GROISE	632	348
Ecole primaire-CATILLON	443	0
Ecole primaire - BRIASTRE	796	226
Ecole primaire - St VAAST EN CAMBRESIS	463	143
Ecole primaire - ELINCOURT	601	225
Ecole primaire Herbin - LE CATEAU	723	480
Ecole primaire St Joseph - LE CATEAU	0	526
Ecole primaire Matisse - LE CATEAU	458	639
Ecole primaire Langevin - LE CATEAU	783	0
Ecole primaire Curie -LE CATEAU	348	0
Ecole primaire - REJET DE BEAULIEU	0	225
Ecole primaire - BAZUEL	0	335
Ecole primaire - BUSIGNY	1216	581
Ecole primaire - REUMONT	0	369
Ecole primaire - MAUROIS	0	348
Ecole primaire - INCHY-BEAUMONT	0	453
Ecole primaire - LE POMMEREUIL	876	198
Ecole primaire - MARETZ	1 112	256
Ecole primaire - HONNECHY	0	293
Ecole primaire - NEUVILLY	1 068	62
Ecole primaire - BERTRY	883	647
Ecole primaire - MAZINGHIEM	0	213
Ecole primaire - St HILAIRE LEZ CAMBRAI	827	376
Ecole primaire - MONTAY	328	76
Ecole primaire - ORS	441	0
Ecole primaire - TROISVILLES	316	0
Ecole primaire - St SOUPLET	0	361
Etablissements hors CA2C	1 784	131
Ecole primaire - LANDRECIES	796	0
Ecole primaire - FOREST EN CAMBRESIS	334	131
Ecole primaire-BEAUREPAIRE/SAMBRE	654	0
Fréquentation totale des scolaires primaires	14 098	7 511

DU SERVICE PUBLIC...

ACCUEIL DES SCOLAIRES

LA FREQUENTATION SCOLAIRE SECONDAIRE DUO LE CATEAU

Etablissements	Fréquentation	
	2023	2022
Etablissements CA2C	1 702	319
Collège JEAN ROSTAND LE CATEAU	1 505	291
Lycée CAMILLE DESMOULINS	197	28
Fréquentation totale des scolaires secondaires	1 702	319

LA FREQUENTATION SCOLAIRE PRIMAIRE DUO CAUDRY

Etablissements	Fréquentation
	2023
Etablissements CA2C	14 960
BEAUVOIS	1339
CAULLERY	422
CLARY	233
QUIEVY	786
CARNIERES	657
BOUSSIERES	375
BEVILLERS	530
Jean Mace CAUDRY	1049
Janssoone CAUDRY	785
MONTIGNY	572
Condorcet CAUDRY	1 458
BETHENCOURT	371
Paul Bert CAUDRY	1 211
VILLERS OUTREAUX	526
SAINT AUBERT	734
FONTAINE AU PIRE	255
MALINCOURT	504
Ste Maxellende CAUDRY	621
LIGNY	836
AVESNES LES AUBERT	604
St Joseph VILLERS OUTREAUX	409
WALINCOURT	683
Fréquentation totale des scolaires primaires	14 960

DU SERVICE PUBLIC...

ACCUEIL DES SCOLAIRES

LA FREQUENTATION SCOLAIRE SECONDAIRE DUO CAUDRY	
Etablissements	Fréquentation
	2023
Etablissements CA2C	3 802
Collège Prévert	1 456
Collège Walincourt	1404
Lycée Jacquard	942
Fréquentation totale des scolaires secondaires	3 802

Au cours de l'année 2023, nous avons accueilli 15 800 scolaires tous niveaux confondus (primaire et collège) sur le complexe aquatique Duo Le Cateau et 18 762 sur le Duo Caudry.

Enseignement de la natation scolaire

La natation scolaire apporte une contribution majeure pour valider le « savoir nager » en sécurité avant l'entrée en sixième comme le souhaite l'éducation nationale (BO n°9 du 3 mars 2022).

Les Duo ont rempli les objectifs du contrat de DSP concernant l'accueil des scolaires en proposant au minimum 10 créneaux classes par semaine pour l'ENI de Caudry et 8 pour l'ENI de Le Cateau.

Organisation réglementaire

Une convention passée entre l'inspecteur d'académie, le directeur académique des services de l'éducation nationale et la collectivité territoriale ou la structure responsable de l'établissement de bains précise les modalités du partenariat.

La natation scolaire nécessite un encadrement des élèves renforcé dans le premier degré ; le professeur peut être aidé dans cette tâche par des intervenants agréés, professionnels ou bénévoles.

Dans notre cas l'encadrement est assuré par les enseignants et les éducateurs aquatiques. La surveillance est assurée par une personne diplômée soit du BPJEPS AAN ou un BNSSA avec dérogation.

Les bénévoles agréés sont là pour assister l'enseignant dans les activités conduites par les élèves, ils doivent également alerter l'enseignant ou le personnel du centre aquatique en charge de la surveillance en cas de difficulté.

Organisation des séances

Le planning des scolaires est établi par les conseillers pédagogiques. Il est défini en cinq périodes sur une année scolaire.

Lors de la première séance un test d'évaluation est réalisé afin de définir des groupes de niveaux homogènes.

Le projet pédagogique suivi est le projet pédagogique départemental qui a pour but final l'obtention de l'attestation du savoir nager sécuritaire.

DU SERVICE PUBLIC...

L'ACADÉMIE DU SAVOIR NAGER

Nous faisons plusieurs constats : un enfant sur deux qui entrent en 6ème n'a pas obtenu l'Attestation du Savoir-Nager en Sécurité, les adolescents de 2020 ont 25 % de capacités physiques en moins que ceux des années 70 et d'après l'OMS, la France est 119e sur 146 au classement mondial de l'activité physique des adolescents. La société Récréa s'engage à changer ce constat avec L'Académie du Savoir Nager®. Celle-ci propose un parcours initiatique et évolutif dès l'âge de 6 mois afin de permettre à chaque enfant de se sentir en sécurité, de devenir autonome pour aller vers le plaisir du milieu aquatique puis d'accéder à une culture sportive et aquatique.

L'approche pédagogique de l'Académie du Savoir Nager® est de proposer un parcours pédagogique complet grâce à la mise en place d'activités consacrées à la découverte, l'initiation et l'apprentissage du « Savoir Nager », lequel répond à l'ensemble des problématiques de la noyade et permet ainsi d'avoir accès aux pratiques sportives aquatiques.

- Permettre à chaque enfant de construire sa propre culture aquatique.



- Ludimania®, la passerelle entre les Bébés nageurs et le Savoir Nager

Dès 4 ans, Ludimania® permet de poser les bases d'une bonne familiarisation au milieu aquatique et d'acquérir tous les prérequis nécessaires pour poursuivre son évolution vers des apprentissages du « Savoir-Nager ». L'enfant grâce à la dynamique de groupe et le jeu gagnera en confiance, en motricité et en autonomie. L'équivalent de la maternelle pour l'apprentissage de la natation !



DU SERVICE PUBLIC...

L'ACADÉMIE DU SAVOIR NAGER

- **Ludinage®**, la méthode d'apprentissage de la natation récompensée



Anticiper les différents dangers aquatiques et développer la confiance en soi de l'enfant pour qu'en cas de situation à risque, celui-ci puisse gérer sans paniquer. Telle est la promesse de Ludinage®.

Ce concept novateur, primé lors du Trophée de l'Innovation, propose une nouvelle pédagogie mêlant apprentissage ludique, enfant acteur, parents impliqués et prise en compte du rythme de l'enfant.

Tout commence par la remise d'un livret et d'un poster pédagogique à l'enfant afin de lui permettre de matérialiser sa progression. A chaque nouvelle étape franchie et validée par le maître-nageur et ses camarades, l'enfant remporte des badges qu'il va apposer sur le poster représentant son parcours d'apprentissage.

Au fil des badges gagnés, l'enfant pourra passer l'attestation du Savoir-Nager en Sécurité qui lui garantiront, ainsi qu'à ses parents, sécurité et autonomie. Chaque badge gagné lui donne envie de se dépasser car c'est une reconnaissance de son travail et de ses progrès.

Le parcours est constitué de 6 compétences aquatiques à valider au fil de l'eau.

La notion d'échec disparaît ! Chaque enfant apprend à son rythme et profite pleinement des plaisirs de l'eau.

- **Nos ambitions :**

- ✓ Commencer l'apprentissage dès 4 ans en respectant le rythme de l'enfant.
- ✓ Une harmonisation des évaluations pour que l'ensemble des acteurs (enfants, parents et éducateurs(trices) se mobilisent vers le même objectif.
- ✓ S'adapter à la diversité des enfants en augmentant leurs capacités personnelles pour mieux apprendre.
- ✓ Donner à l'enfant l'envie d'approfondir sa relation avec le milieu aquatique grâce à un accès illimité aux bassins.
- ✓ Clarifier, expliquer et impliquer les parents dans l'apprentissage de leur enfant.
- ✓ Enrichir nos éducateurs d'outils pédagogiques grâce à la formation continue et à des chaînes tutoriels.
- ✓ Cultiver le goût de l'activité sportive aquatique chez nos enfants en leur donnant le choix de différentes pratiques.

DU SERVICE PUBLIC... L'ACADÉMIE DU SAVOIR NAGER

- **Les résultats sur le centre**

Le complexe aquatique DUO Caudry a accueilli 3 enfants en Ludimania, 53 en Ludinage et 21 en Ludinage rouge avec 85% de réussite aux tests.

Le complexe aquatique DUO Le Cateau a quant à lui accueilli 4 enfants en Ludimania, 76 en Ludinage vert et bleu et 21 en Ludinage rouge avec 80% de réussite.

› Parallèlement aux cours annuels, nous proposons pendant les vacances scolaires des stages de 5 jours, sur l'année 2023, 41 enfants ont suivis ces stages sur Caudry et 68 sur Le Cateau.



DU SERVICE PUBLIC... ACCUEIL DES CLUBS

Dans le cadre du contrat de délégation de service public, les Complexes Aquatiques Duo Le Cateau - Caudry accueillent le club de natation : la SN4C sur les 2 sites.

Les entrainements ont lieu :

- › **Lundi 17h30-20h30 à Caudry**
- › **Mardi 18h30-20h à Le Cateau**
- › **Mercredi 13h30-16h à Caudry**
- › **Mercredi 17h-19h30 à Le Cateau**
- › **Jeudi 17h30-20h30 à Caudry**
- › **Vendredi 17h30-20h à Le Cateau**
- › **Samedi 9h-11h à Le Cateau**



Au sein des deux complexes, des locaux sont mis à disposition du club pour entreposer le matériel. Ils bénéficient également de l'accès aux vestiaires collectifs. Ils disposent de 4 demi-journées pour privatiser le complexe afin d'organiser des compétitions ou des événements.

Le complexe DUO Caudry a accueilli 1529 nageurs du club tout au long de l'année et Le Cateau 2316.



DU SERVICE PUBLIC...

ACCUEIL DU PUBLIC

Les complexes aquatiques Duo Le Cateau-Caudry sont composés de 3 espaces ce qui permet de segmenter les besoins du public.

› Espace aquatique

Sur les deux sites, l'espace est composé d'un bassin sportif de 25 mètres comptant 6 lignes d'eau, d'un bassin d'activités, d'un bassin ludique, d'une pataugeoire et d'un pentagloss à extérieur ou d'un toboggan.



Le bassin sportif, idéal pour les nageurs, pour l'apprentissage et l'accueil du club.

- 1 matinale / semaine
- 1 nocturne / semaine

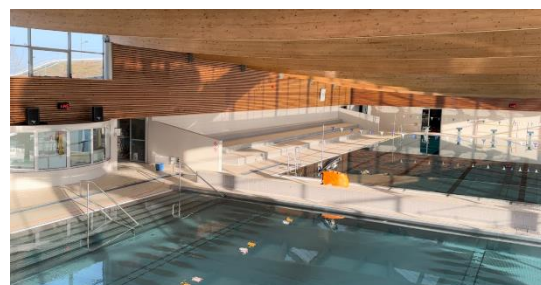
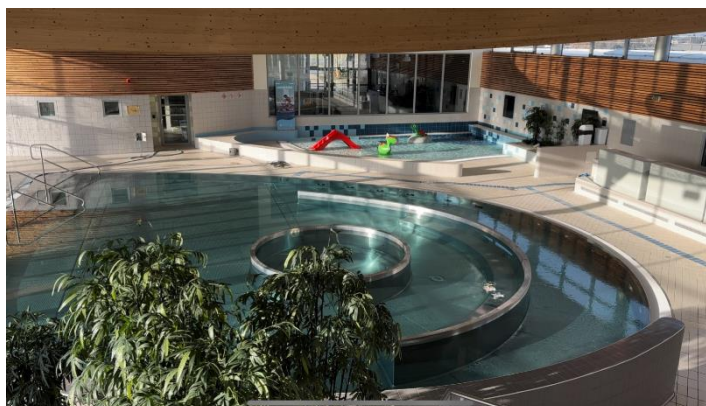

Le bassin ludique et/ou d'apprentissage :

- Pratique des Aquasports
- Apprentissage
- Instants familles / anniversaires
- Accueil des centres de loisirs

DU SERVICE PUBLIC...

ACCUEIL DU PUBLIC

Au DUO Le Cateau, le pentagloss s'anime dès l'arrivée des beaux jours jusqu'à la fin de la saison estivale tandis qu'au DUO Caudry, le toboggan est accessible toute l'année pour le plus grand bonheur des petits et des grands !

› L'espace bien-être

L'espace bien-être est composé à Le Cateau de deux saunas et d'un hammam qui permettent une offre ciblée sur la récupération des sportifs et la relaxation complète pour le bien-être des adultes. Tandis qu'à Caudry, l'offre est plus étoffée avec un parcours Kneipp, un bassin zen, un hammam en mosaïque et deux saunas en extérieur. Cet espace dispose également d'une tisanderie où les usagers peuvent profiter du thé ou de la tisane du jour tout en se relaxant.

En 2023, ce sont **1 781** entrées bien-être qui ont été vendues au DUO Le Cateau en plus des abonnés ayant l'option bien-être et qui ont pu profiter de l'espace. A Caudry, 9 614 usagers ont profité de l'offre avec de surplus xxx abonnés qui disposaient de l'accès dans leur abonnement.

› L'espace forme

L'espace comprend sur les deux complexes une salle pour les cours collectifs. Cependant, les appareils de musculation et de cardio-training sont accessibles uniquement au DUO Le Cateau. L'offre fitness se veut complémentaire sur les deux sites avec des cours de haute intensité à Caudry et une salle de fitness avec des appareils, ainsi que des cours plus accessibles au public au DUO Le Cateau.

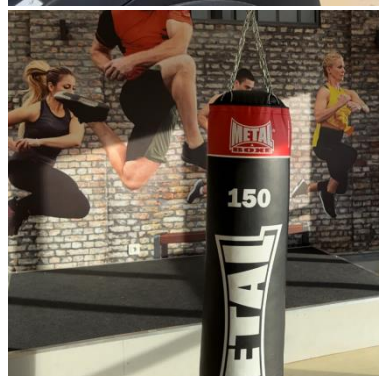

DU SERVICE PUBLIC...

ACCUEIL DU PUBLIC

En 2023, DUO Le Cateau a accueilli 68 874 usagers pour une fréquentation hors scolaire et SN4C de 50 758 entrées. Nous remplissons les objectifs contractuels concernant la fréquentation du public hors scolaire et clubs. Toutefois, nous sommes en deçà des objectifs fixés au contrat pour l'accueil du public dans sa globalité.

LA FREQUENTATION DU PUBLIC DUO LE CATEAU

	2022	2023	Contractuel
Fréquentation public	76 043	68 874	76 398
Nombre de lignes d'eau par heure	6	6	6
Fréquentation public (hors scolaires et clubs)	68 213	50 758	46 520

DUO Caudry a quant à lui reçu, en 2023, 97 617 clients dans l'ensemble et 78 855 sans le club et les scolaires. Les résultats de l'année cochent les objectifs qui étaient fixés par le contrat de DSP malgré une réouverture en demi-teinte.

LA FREQUENTATION DU PUBLIC DUO CAUDRY

	2023	Contractuel
Fréquentation public	97 617	103 312
Nombre de lignes d'eau par heure	6	6
Fréquentation public (hors scolaires et clubs)	78 855	72 197



...AU SERVICE DES PUBLICS DIFFERENCIÉS

JEUNESSE ET CENTRES DE LOISIRS

LES ASSOCIATIONS

LES PUBLICS ADAPTÉS



...AU SERVICE DES PUBLICS DIFFERENCIES JEUNESSE ET CENTRES DE LOISIRS

Lors de chaque période de congé scolaire, les complexes aquatiques DUO accueillent des centres aérés.

En 2023, le DUO Le Cateau a accueilli 1596 usagers issus de ces structures. Ces derniers disposent de tarifs préférentiels et de créneaux réservés. Lors de leur venue, ils bénéficient de la structure et de jeux aquatiques.

LA FREQUENTATION DES GROUPES			
Nom des groupes	2021	2022	2023
VPL LE CATEAU	357	374	678
MARETZ	87	89	38
VP BAZUEL	88	43	68
ORS	100	32	44
BUSIGNY	119	66	85
St SOUPLET	46	28	36
BRIASTRE	134	40	26
BOUE	0	269	220
VILLERS BOCAGE	0	32	37
LANDRECIES	132	29	41
SPORTING CLUB LE CATEAU	0	0	51
MAROILLES	0	0	63
TROISVILLES	0	0	101
LILLE	0	0	108
Total	1 308	1 273	1 596

Au complexe aquatique DUO Caudry la formule est identique et nous avons accueillis 1331 jeunes et leurs accompagnateurs.

LA FREQUENTATION DES GROUPES		
Nom des groupes	2021	2023
ALSH CA2C (Accompagnateurs inclus)	895	1 214
ALSH HORS CA2C (Accompagnateurs inclus)	63	117
Total	958	1 331

...AU SERVICE DES PUBLICS DIFFERENCIES

LES ASSOCIATIONS

Sur base de conventions, des associations peuvent fréquenter les complexes grâce à des tarifs avantageux.

Les adhérents de ces structures pratiquent une fois à deux fois par semaine une activité : aquasport, nage, petits jeux dans le bassin d'apprentissage lorsque les bassins sont fermés au grand public. Ces créneaux sont principalement placés les mardis et jeudis vers 14h.

Au DUO Le Cateau, nous retrouvons :

LA FREQUENTATION DES ASSOCIATIONS			
Nom des associations	2021	2022	2023
SESSAD	29	41	12
EMERA	0	11	0
CLIC	42	95	234
CH Le cateau-cambrésis	0	0	56
Relais Petite Enfance	0	0	168
Total	71	147	470

Au DUO Caudry :

LA FREQUENTATION DES ASSOCIATIONS		
Nom des associations	2021	2023
CATTP	14	204
PETIT CYGNES	61	280
HAUT ESCAUT	41	89
APAJH	41	137
CLIC	0	267
ADAPT CAMBRAI	0	217
CATTP Jeune	0	22
ORPEA	0	66
Total	157	1 292

...AU SERVICE DES PUBLICS DIFFERENCIES LES PUBLICS ADAPTES

Les DUO permettent d'accueillir dans les meilleures conditions les personnes à mobilité réduite.

Ces dispositions sont en place sur les deux sites :

- ✓ Une équipe formée pour accueillir ce public
- ✓ Des places de stationnement PMR
- ✓ Accès PMR
- ✓ 1 fauteuil roulant
- ✓ Des cabines et sanitaires adaptés
- ✓ Des casiers accessibles
- ✓ 1 fauteuil de mise à l'eau





...AU SERVICE DE TOUS LES PUBLICS

LES ACTIVITES

LES ANIMATIONS



...AU SERVICE DE TOUS LES PUBLICS

LES ACTIVITES

Nous proposons une offre complète d'activités répondant à tous les publics :

- Petite Enfance
- Enfance
- Adultes

Les activités aquafitness et fitness sont mises en place en fonction de notre palette d'activités.

Une à deux fois par an, nous nous penchons sur les plannings et les fréquentations pour apporter des modifications si nécessaire. Lors de cette période nous prenons aussi en compte les remarques de nos clients pour apporter des modifications au plus proche de leurs souhaits.

16 199 : La fréquentation aux activités pour DUO Caudry

16 240 : La fréquentation aux activités pour DUO Le Cateau

Récréa a réfléchi aux attentes et aux besoins des usagers en proposant tout un panel d'activité de la petite enfance aux adultes :

57 : Le nombre de séances d'activités proposées par semaine au DUO Le Cateau

- 17 cours d'Aquasports dont :
 - 10 séances d'Aquafitness dont 2 cours de Bodypalm, 2 cours Aquafusion
 - 7 séances d'Aquabiking
- 1 séance Bébé nageurs 6 mois-4 ans
- 1 cours de Ludimania 4-6 ans
- 13 cours de Ludinage 6 ans-14 ans
- 1 Domin'o Adulte
- 24 cours de Fitness dont 1 kids

37 : Le nombre de séances d'activités proposées par semaine au DUO Caudry

- 15 cours d'aquasports dont :
 - 10 séances d'Aquafitness dont 1 cours de Bodypalm, 1 cours d'Aquafusion
 - 5 séances d'Aquabiking
- 1 cours de Ludimania 4-6 ans
- 8 cours de Ludinage 6 ans-14 ans
- 13 cours de Fitness

57 : Le nombre de séances d'activités proposées par semaine sur les complexes aquatiques DUO Le Cateau-Caudry.

...AU SERVICE DE TOUS LES PUBLICS

LES ACTIVITES

La petite enfance :

- › Les bébés nageurs : A la découverte de l'eau 6 mois-4 ans



Samedi matin 9h-10h
Bassin ludique
Eau chauffée à 33°
1 à 2 éducateurs dédiés à l'activité

- › Le Ludimania : Familiarisation au milieu aquatique 4/6 ans



Mercredi matin
Eau chauffée à 30°
Des objectifs à atteindre

L'enfance :

- › Le Ludinage : Chaque enfant est acteur de sa progression pour atteindre le « savoir nager ».



3 niveaux à atteindre
A partir de 6 ans

Ci-dessous les 3 niveaux à atteindre :



...AU SERVICE DE TOUS LES PUBLICS

LES ACTIVITES

Les adultes :

- › Les activités Aquasports :

L'Aquafitness :

Cours de 30 à 45 minutes par semaine répartis tout au long de la journée. Ils sont identifiés sur un planning selon un code couleurs correspondant à un niveau d'intensité et de l'utilisation de matériel. En 2023, en plus de l'aquaboxing et de l'agoa, la nouveauté se situe sur le complexe DUO Le Cateau avec l'inauguration de créneaux d'aguasophrologie les jeudis et vendredis.

L'Aquabiking :

Cours de 30 à 45 minutes par semaine répartis tout au long de la journée. Ils sont identifiés sur le planning selon un code couleur : noir = 30 minutes, forte intensité ; rouge = 45 minutes, intensité moyenne. C'est une activité incontournable sur le planning.

- › Activité SIGNATURE RECREA

Body Palm : 2 cours par semaine sur Le Cateau et 1 sur Caudry. Le bodypalm est une activité de 45 minutes en musique rythmée composée de 2 séquences principales :

- « Body » : travail à la verticale avec une ceinture de flottaison
- « Palm » : travail à l'horizontale avec des mini-palmes.

Grâce à ces 2 séquences, l'activité permet de travailler sur toutes les parties du corps mais surtout, comme cette activité se déroule en grande profondeur, avec un corps totalement immergé (hors tête) dans la séquence verticale, les bénéfices de l'eau sont absolus.



Aquafusion : que nous retrouvons aussi bien à Caudry que Le Cateau.

C'est une activité aquatique intense, regroupant 4 activités complémentaires pour une séance dynamique et ludique. Pendant 45 minutes, les participants sont répartis en petits groupes pour alterner entre 4 ateliers dans une eau peu profonde.



...AU SERVICE DE TOUS LES PUBLICS

LES ACTIVITES

› Les activités Fitness :

Notre grille comprend des cours LesMills et des concepts Recrea qui sont répartis selon l'intensité soit sur le complexe de **Caudry**, soit sur celui de **Le Cateau** pour renforcer la complémentarité des sites. En plus des cours de pilates, stretching, cuisses-abdos-fessiers, nous proposons des activités insolites dans les environs !

RPM (LesMills) :

Au DUO Caudry, nous avons un studio RPM ou nous proposons des cours avec coach. Il s'agit d'un cours de vélo indoor inspiré du vélo d'extérieur. Un entraînement de vélo en groupe, coaché par un instructeur qui guide les participants à travers différents terrains et intensités, en simulant des montées, des descentes et des sprints.

Bodypump (LesMills) :

C'est le cours collectif de musculation avec barre et poids référence au monde. Un entraînement pour tout le corps qui développe l'endurance musculaire, sculpte vos muscles, améliore votre stabilité, vos abdos, votre densité osseuse et booste votre métabolisme.

HBX Boxing (Les Mills) :

C'est un programme d'entraînement en musique qui utilise tous les types de coups du MMA (Mixed Martial Arts) mais sans aucun contact. Votre unique adversaire va être un sac de frappe ou un Médecine ball sur lesquels vous allez pouvoir vous défouler et ce en toute sécurité.

Blueball (Recrea) :

A chaque séance de Blueball, 4 balles sont utilisées pour travailler l'équilibre, la coordination et le renforcement musculaire. La première est la balle lestée. Il s'agit de la balle la plus petite des quatre et s'apparente à des altères très faciles à prendre en main. A bout de bras, elles permettront d'améliorer la précision et l'agilité. La seconde est le ballon paille, une balle un peu plus grosse et très légère gonflée à l'air. Elle permet de tonifier le corps tout en effectuant un travail d'étirement et de renforcement musculaire. Le troisième est un medecine ball, de taille similaire à la précédente mais beaucoup plus lourde. Grâce à des mouvements de balancier, cette balle permettra de faire travailler le corps tout en ayant un effet gainant. Enfin, la swissball est la plus grosse des quatre. Les participants se positionnent au-dessus de cette balle pour améliorer leur équilibre, leur posture et leur souplesse. Chaque exercice est pensé dans le but de réunir les participants afin de passer un moment convivial autour d'une activité ludique.

Sh'bam (LesMills) :

Cette activité cardio basée sur la danse. Sur le rythme de musiques entraînantes, le coach propose différents enchaînements et mouvements de danse accessibles à tous, le tout dans la bonne humeur et la bienveillance collective. Une séance dure entre 30 et 45 minutes, durant lesquelles les chorégraphies s'enchaînent et les participants sont invités à se défouler et lâcher prise.

... AU SERVICE DE TOUS LES PUBLICS

LES ANIMATIONS

› DUO LE CATEAU

L'AQUA BABY SHOWER

L'animation phare du début d'année 2023 afin d'annoncer à tous nos abonnés, lors d'un aquafitness à thème, le genre du bébé de notre couple de MNS.

AQUA BABY SHOWER	
Thème	Aquafitness à thème pour annoncer le genre du bébé d'un couple de MNS
Cible	Public adulte : activité aquatique BASIC ou abonnement Excellence
Tarif	8€ par personne et gratuit pour les abonnés Excellence
Fréquentation	68 personnes dont 23 non abonnés et 45 abonnés



L'ANIMATION HALLOWEEN

L'animation enfant d'Halloween dans le Complexe DUO Le Cateau ! Cette animation s'est déroulée en deux parties : des jeux et défis en partie fitness, puis en partie aquatique avec utilisation de la structure gonflable.

ANIMATION ENFANT HALLOWEEN	
Thème	Activité enfant sur le thème d'halloween alliant jeux et défis côtés fitness et aquatique
Cible	Public enfant
Tarif	10€ par enfant et gratuit pour les enfants ayant un abonnement Fitness Kids : 23 enfants dont 18 payants et 5 gratuits (recette totale 180€)
Fréquentation	23



... AU SERVICE DE TOUS LES PUBLICS

LES ANIMATIONS

› DUO LE CATEAU

L'AQUASOPHROLOGIE DEGUSTATION DE CHOCOLAT

Les clients se sont donnés rendez-vous pour une immersion sensorielle unique en cette période de fêtes ! Ils se sont laissés transporter par les saveurs délicates des chocolats tout en profitant des bienfaits apaisants de l'eau. Une expérience qui a éveillé leurs sens et revitalisé leur esprit !

AQUASOPHRO DEGUSTATION DE CHOCOLATS	
Thème	Animation de sophrologie aquatique orientée sur la dégustation de chocolats
Cible	Public adulte : activité aquatique BASIC ou abonnement Excellence
Tarif	11€ CA2C et 13€ extérieur CA2C et compris dans l'abonnement Excellence
Fréquentation	9 personnes abonnées Excellence sur 10 places

AQUASOPHRO
DÉGUSTATION
"CHOCOLAT"

Rendez-vous le
MARDI 19 DÉCEMBRE
de 14h à 14h45

VENEZ VOUS RECONNECTER
AUX 5 SENS !

Pour la séance il est préférable de prévoir une petite tasse de thé/infusion

Limité à 10 personnes • Inscriptions : moncentreaquatique.com

14 Avenue Simone Veil
59360 Le Cateau-Cambresis
03 27 77 05 04 • www.duo-lecateau.fr

duo
Complices
aquatiques
Le Cateau

Équipement Caudry SNC au capital de 20 000 € Siège social : 14 Avenue Simone Veil 59360 Le Cateau-Cambresis RCS Douai 853 00 970

...AU SERVICE DE TOUS LES PUBLICS LES ANIMATIONS

› DUO CAUDRY

STAGE DE NATATION DU 17/04/2023 AU 28/04/2023	
Thème	Académie du Savoir Nager
Cible	Enfant à partir de 5 ans
Tarif	47€ CA2C 52€ HORS CA2C
Fréquentation	43 inscrits



SUPER FITNESS PARTY – 16/05/2023	
Thème	Super héros
Cible	Adultes
Tarif	8€ (Abonnés) 10 € (Non abonnés)
Fréquentation	15 inscrits sur 15 places de disponibles



...AU SERVICE DE TOUS LES PUBLICS LES ANIMATIONS

› DUO CAUDRY

SOIREE COCOONING – 28/11/2023	
Thème	Détente et bien-être
Cible	Adultes
Tarif	35€ (Abonnés) 40€ (Non abonnés)
Fréquentation	10 inscrits sur 10 places de disponibles



AQUACINE – 31/10/2023	
Thème	Halloween
Cible	Tout public
Tarif Préventes	Adulte : 12€ Enfant : 10€
Tarif sur place	Adulte : 15€ Enfant : 12€
Fréquentation	105 inscriptions





LA QUALITE DE SERVICE

LA QUALITE DE L'EAU ET DE L'AIR

LE RESPECT DES TEMPERATURES

LES REMARQUES DE LA CLIENTELE



LA QUALITE DE SERVICE

LA QUALITE DE L'EAU ET DE L'AIR

› La qualité de l'eau :

Sur les deux complexes aquatiques Duo Le Cateau-Caudry, la qualité de l'eau des bassins est contrôlée deux fois par jour :

- ➔ Le matin avant l'arrivée des premiers baigneurs par notre technicien Dalkia
- ➔ Dans la journée par un membre de l'équipe bassin

Nous utilisons une valise qui nous permet de mesurer des paramètres chimiques pour chaque bassin tel que :

- › Chlore libre
- › Chlore totale
- › Chlore actif
- › Chlore combines
- › PH

Les résultats sont consignés dans le cahier sanitaire, ce dernier est accessible en cas de contrôle dans le local MNS.

L'ARS effectue également un contrôle mensuel qui porte sur :

- › Les données chimiques (les mêmes paramètres que les nôtres)
- › Bactériologiques
- › Chlorures
- › Matières organiques
- › Ozone

Les résultats sont alors transmis sous forme de bulletins que nous affichons à disposition du public. Vous trouverez le rapport annuel en annexe.

› La qualité de L'air:

La qualité de l'air a été analysée 2 fois cette année via la société Katalyst.

LA QUALITE DE SERVICE

LE RESPECT DES TEMPERATURES

La prise des températures est effectuée 2 fois par jour lors des analyses de l'eau et sur l'ensemble des deux sites, nous constatons la stabilité des températures.

Le 2 Novembre 2022, l'avenant 1 au contrat de délégation de service public a été réalisé. Cet avenant a pour objet l'adaptation des conditions d'exploitation des centres Aquatiques en raison de la crise énergétique. Les consignes de températures ont donc été revue à la baisse.

LA TEMPERATURE DE L'EAU			
	Bassins	T° réelle	T° contractuelle
Intérieur	Sportif	27,0 °C	26,0 °C
	Ludique	29,0 °C	28,0 °C
	Pataugeoire	31,0 °C	30° C

LA QUALITE DE SERVICE

LES REMARQUES DE LA CLIENTELE

Nous relevons les commentaires des clients via les différents réseaux (Google, Facebook) et le baromètre de satisfaction diffusé fin 2023. Nous veillons à apporter une réponse à tous les avis et nous sommes à l'écoute des remarques afin d'améliorer l'expérience clients.

Nous constatons une satisfaction globale des avis que ce soit pour le complexe de Caudry ou de Le Cateau.

Ci-dessous veuillez trouver les synthèses des baromètres de satisfaction. Ces données résultent du sondage effectué auprès de nos usagers fin 2023. Nous constatons une forte satisfaction de ces derniers usagers qui permet à nos centres d'occuper de belles places dans le classement national.

Voici un aperçu des avis pour Duo Caudry:

★★★★★ il y a 3 mois

Espace bien être et piscine top, niveau hygiène rien à dire, et le personnel est agréable. C'est la piscine où je préfère venir :)

★★★★★ il y a 5 mois

J'aime beaucoup y aller, le personnel est sympa, poli .
Pour la partie bassin 25m je n'ai rien à dire c'est parfait 🍷

★★★★★ il y a 3 mois

Très bon accueil, vestiaires propres, casiers gratuits, patoigroire, bassin à bulles, grand bassin.

★★★★☆ il y a 2 mois

Le jeune homme à l'accueil était très agréable, souriant et poli, les locaux sont propres, et les installations variées permettent à chacun de trouver le bassin qui lui conviendra le mieux.

★★★★★ il y a un mois

Super sympa, surtout le hammam et le sauna
Dommage qu'à l'accueil on ne propose pas des gobelets pour profiter de l'espace thé ou même des sandales pour aller au sauna

LA QUALITE DE SERVICE

LES REMARQUES DE LA CLIENTELE

Pour Duo Le Cateau, les avis sont tout autant élogieux :

★★★★★ il y a un mois

Très bon centre, accueil, propreté, les profs sont excellent.

Les cours de Éva sont 🍌

En aquafitness, aquabike, aquaboxing tt est 🍌 et l'aquasophro avec Christelle un délice.

Bravo à tt l'équipe

★★★★★ il y a 4 mois

Une super piscine où on peut concilier nage sportive/ Bien être : sauna + Hammam / et remise en forme : salle de sport. Le tout pour 8€ pour les habitants de la Communauté d'Agglomération de Caudry

★★★★★ il y a 6 mois

Anniversaire de mon fils de 8 ans tout était parfait les enfants ce sont amusés les activités proposées par le maître nageur les ont amusés le gâteau était délicieux avec boisson bonbons et avec une petite déco dans le vestiaire à l'occasion de l'anniversaire c'était juste parfait je recommande vivement merci à l'équipe d'avoir organisé tout ça mon fils était heureux et ses copains aussi et biensure moi aussi

★★★★★ il y a 3 mois

L'eau est à bonne température. les douches sont propres.

★★★★★ il y a 3 mois

Piscine très propre, sauna et hammam, salle de sport, activités aquatique variées, possibilité d'abonnement.



LE PROCESS ORGANISATIONNEL

HYGIENE



LE PROCESS ORGANISATIONNEL DES DUO

HYGIÈNE

LA POLITIQUE DE PROPRETE

Pour récréa, l'hygiène et la propreté d'un équipement passent avant tout par la distinction entre :
D'une part, la remise au propre et la désinfection de l'équipement,
Et d'autre part, son maintien au propre durant la journée

Cette distinction permet de garantir aux usagers la désinfection totale et quotidienne de l'ensemble des espaces.

A ces travaux de nettoyage quotidiens, viennent s'ajouter les travaux de nettoyage bimestriels (et/ou trimestriels) tels que la vitrerie ou le nettoyage des bassins qui sera effectué lors de la vidange des bassins. Le nettoyage des bassins sera effectué par l'ensemble des agents d'entretien du complexe.

L'hygiène est l'un des fondamentaux de récréa. Nous mettrons en œuvre les moyens nécessaires afin d'offrir aux usagers un service de qualité, à commencer par l'hygiène du complexe. Cela passe par la mise en place de processus de nettoyage et par l'utilisation de produits adaptés aux matériaux présents dans l'équipement.

	LUNDI	MARDI	MERCREDI	JEUDI	VENREDI	SAMEDI	DIMANCHE	
MATIN (Avant le public)	1H00	Plages	Plages	Plages	Plages	Plages	Plages	Désinfectant
	20 MIN	Douches V. Collectifs	Douches V. Collectifs	Douches V. Collectifs	Douches V. Collectifs	Douches V. Collectifs	Douches V. Collectifs	Dégraissant
	30 MIN	Zone de déchaussage + Hall d'entrée + Vitres des tribunes	Zone de déchaussage + Hall d'entrée + Vitres des tribunes	Zone de déchaussage + Hall d'entrée + Vitres des tribunes	Zone de déchaussage + Hall d'entrée + Vitres des tribunes	Zone de déchaussage + Hall d'entrée + Vitres des tribunes	Zone de déchaussage + Hall d'entrée + Vitres des tribunes	Eau claire
	1H30	Espace forme et bien-être	Espace forme et bien-être	Espace forme et bien-être	Espace forme et bien-être	Espace forme et bien-être	Espace forme et bien-être	Désincrustant
	1H00	Espace public	Espace public	Espace public	Espace public	Espace public	Espace public	
MIDI		Vestiaires collectifs + Douches V. Collectifs	Vestiaires collectifs + Douches V. Collectifs + Descendre les poubelles marrons + Ramassages des déchets du parking + Vidier les poubelles du parking	Vestiaires collectifs + Douches V. Collectifs	Vestiaires collectifs + Douches V. Collectifs	Vestiaires collectifs + Douches V. Collectifs	Vestiaires collectifs + Douches V. Collectifs (De 13h00 à 14h00)	Vestiaires collectifs + Douches V. Collectifs (De 13h00 à 14h00)
APRES-MIDI	20 MIN	Nettoyage gradins + Infirmerie + Vitres rondes	Douches public + Espace public	Remonter les poubelles marrons + Entretien de la propreté	Douches public + Espace public	Douches public + Espace public + Portes cabines	Douches publics (Sols, murs...)	Douches V. Collectifs (Sols, murs...)
	30 MIN	Vestiaires collectifs + Douches V. Collectifs	Bureau des MNS				Local entretien	Salle FITNESS
	16H00 à 20H00	Entretien de la propreté	Entretien de la propreté		Entretien de la propreté	Entretien de la propreté + Vestiaires personnels	Entretien de la propreté (De 14h00 à 18h00)	
	18H00	Nettoyer la douche du fond	Nettoyer la douche du fond	Nettoyer la douche du fond	Nettoyer la douche du fond	Nettoyer la douche du fond		
	A faire une fois par semaine : Dessus de casiers vestiaires PUBLICS (Après-midi)			À faire LE DIMANCHE : Dessus de casiers vestiaires COLLECTIFS				



MAINTENANCE ET CONSOMMATION DES FLUIDES

LES CONSOMMATIONS ENERGETIQUES

LES CONTROLES TECHNIQUES OBLIGATOIRES

LES TRAVAUX REALISES DANS LE CADRE DU P2

LES TRAVAUX REALISES DANS LE CADRE DU GER



MAINTENANCE ET CONSOMMATION DES FLUIDES

LES CONSOMMATIONS ENERGETIQUES

- Duo Le Cateau

LA CONSOMMATION ENERGETIQUE				
	Unité	2023	Cible	Variation Cible
Eau	m3	11 041	12 254	-9,9%
Electricité	MWh	888	592	50,1%
Gaz	MWh	737	1 213	-39,2%

- Duo Caudry

LA CONSOMMATION ENERGETIQUE				
	Unité	2023	Cible	Variation Cible
Eau	m3	27 702	15 440	79,4%
Electricité	MWh	1 336	919	45,4%
Gaz	MWh	2 134	1 200	77,9%

MAINTENANCE ET CONSOMMATION DES FLUIDES

LES CONTRÔLES TECHNIQUES OBLIGATOIRES

LISTE DES CONTRÔLES TECHNIQUES DE L'ANNEE 2023			
Nature	Date	Libellé	Intervenant
Extincteurs	04/09/2023	Visite entretien des extincteurs	SCUTUM INCENDIE
Extincteurs	06/10/2023	Vérification annuelle des extincteurs	SCUTUM INCENDIE
Alarmes	17/11/20223	Vérification périodique SSI + Désenfumage	BUREAU VERITAS
Désenfumage	17/10/2023	Vérification annuelle	SCUTUM INCENDIE
Eclairage de sécurité	16/11/2023	Vérification des BAES	SCUTUM INCENDIE
Autres	17/11/2023	Vérification du Toboggan	BUREAU VERITAS
Portes automatiques	13/12/2023	VGP Portes automatiques	SOCOTEC
Chauffages	01/09/2023	Entretien de la chaudière à GAZ	DALKIA
Chauffages	01/09/2023	Vérification des Installations de GAZ Combustibles	DALKIA

MAINTENANCE ET CONSOMMATION DES FLUIDES

LES TRAVAUX RÉALISÉS DANS LE CADRE DU P2

Synthèse des interventions curatives par Dalkia :

Nous constatons une diminution de 10 interventions sur le complexe aquatique DUO Le Cateau. En effet, en 2022, nous étions à 49 interventions pour 39 en 2023. Par contre, l'établissement DUO Caudry reste plus sujet à des pannes techniques récurrentes.

La maintenance technique sur les deux sites est réalisée par la société Dalkia, notre prestataire technique. Dans le cadre du P2, ils interviennent pour la bonne conduite journalière des sites, ainsi que pour l'entretien du bâtiment et des équipements.

Mois	CAUDRY PISCINE
janv	3
févr	5
mars	6
avr	8
mai	9
juin	2
juil	14
août	10
sept	8
oct	12
nov	19
déc	7
Total général	103

Mois	LE CATEAU-CAMBRESIS PISCINE
janv	2
févr	1
mars	1
avr	3
mai	7
juin	3
juil	2
août	7
sept	3
oct	3
nov	4
déc	3
Total général	39

MAINTENANCE ET CONSOMMATION DES FLUIDES

LES TRAVAUX REALISES DANS LE CADRE DU GER

Contrat	N° d'offre	Tâche finance	Libellé des travaux	Date de la demande	Montant de l'offre
Le Cateau	C23033253-1	GT1127900E	Remise en état pompe circulation pataugeoire	15/02/2023	783,71 €
Le Cateau	C23046822-1	GT1138401M	fourniture et remplacement piston adoucisseur	07/03/2023	448,75 €
Le Cateau	C23061272-1	GT1148895M	remplacement ballast et lampe UV sur dechloramineur pataugeoire	27/03/2023	3 189,60 €
Le Cateau	C23061160-1	GT1148835V	remplacement capteur de pression de surpresseur ATLI- NEXIS	27/03/2023	493,12 €
Le Cateau	C23076240-1	GT1160902G	réparation fuite sur pvc hp diam 90 eau froide	18/04/2023	681,93 €
Le Cateau	C23076360-1	GT1160998R	remplacement du vase d expansion surpresseur 24l	19/04/2023	229,89 €
Le Cateau	C23111118-1	GT1189817P	remplacement capteur de debit du bassin ludique	22/06/2023	650,38 €
Le Cateau	C23144546-1	GT1221960R	remplacement carte electronique clim panasonic espace forme	30/08/2023	447,47 €
Le Cateau	C23192672-1	GT1262148J	remplacement du servo moteur vanne 3 voies eau bassin ludique	16/11/2023	603,35 €
Le Cateau	C23195616-1	GT1264408C	remplacement du servo moteur de vanne 3 voies échangeur eau bassin ludique	20/11/2023	603,35 €
Le Cateau	C23199060-1	GT1267221Z	remise en état pompe relevage secours piscine du CATEAU	24/11/2023	2 712,50 €
Le Cateau	C23209787-1	GT1276770A	remise en état et étanchéité du recuperateur de fumées ATLANTIC	11/12/2023	691,50 €
Le Cateau	C23215828-1	GT1280791V	remplacement de la vanne de barrage EF alimentation bassin sportif piscine du cateau en diam. 90	19/12/2023	659,50 €

Contrat	N° d'offre	Tâche finance	Libellé des travaux	Date de la demande	Montant de l'offre
Caudry	C23023121-1	GT1120426L	Remplacement Pressostat différentiel - Pompe à chaleur - - piscine de Caudry DUO	01/02/2023	1 968,75 €
Caudry	C23044178-1	GT1136135M	remplacement du boîtier d'alimentation LED du SPA	02/03/2023	299,45 €
Caudry	C23054829-1	GT1144676T	Intervention de dépannage sur PAC marque CIAT	16/03/2023	924,00 €
Caudry	C23073209-1	GT1158529K	recherche suite et réparation sur groupe froid piscine caudry	13/04/2023	3 179,10 €
Caudry	C23076388-1	GT1161026Y	remplacement vannes papillons et tirants sur tuyauterie PVC HP en amont échangeur PAC	19/04/2023	546,52 €
Caudry	C23109447-1	GT1188308A	remplacement extracteur d air vicié local ozone piscine de caudry	20/06/2023	1 287,50 €
Caudry	C23166142-1	GT1239992G	réparation Batterie Hall Bassins - piscine de Caudry	05/10/2023	8 450,00 €
Caudry	C23176339-1	GT1248173D	remplacement pompe injection chlore du knepp froid piscine de caudry	21/10/2023	916,00 €
Caudry	C23178109-1	GT1249672G	remplacement du transducteur de pression sur PAC CIAT piscine de caudry	24/10/2023	1 432,50 €
Caudry	C23182763-1	GT1254209M	démontage et expertise moteur d'extraction CTA Hall bassins - piscine de caudry	02/11/2023	3 876,60 €
Caudry	C23187914-1	GT1258416T	remplacement du variateur vitesse moteur CTA du SPA piscine	09/11/2023	3 122,63 €

Ci-dessous, un tableau synthétisant les charges liées au P2 et P3 pour les 2 sites au cours des deux dernières années :

	P2	P3/GER	Total général
2022			
0001 - Le Cateau	30 118,03 €	10 332,63 €	40 450,66 €
0002 - Caudry	35 396,92 €	12 750,68 €	48 147,60 €
2023			
0001 - Le Cateau	66 032,40 €	21 716,04 €	87 748,44 €
0002 - Caudry	77 606,04 €	26 798,04 €	104 404,08 €
Total général	209 153,39 €	71 597,39 €	280 750,78 €



LES MATERIELS ET LES OUTILS

LA LISTE DES BIENS DE RETOUR

ACCES, RESERVATION ET VENTE EN LIGNE



LES MATERIELS ET LES OUTILS

LA LISTE DES BIENS DE RETOUR

Désignation		Quantité	Bien de retour
<i>Accueil</i>			
Matériel de Bureau	Panneau d'affichage	3	X
	plastifieuse	2	X
	poubelle de bureau	4	X
Audiovisuel/électroménager	Ecran Plat	2	X
	ordinateur	2	X
	téléphone filaire	2	X
	imprimante à tickets	4	X
	appareil à chèques	4	X
	Terminaux de CB	4	X
	station système audio	2	X
Mobilier	Banc 4 chaises	2	X
	chaise de bureau	4	X
	horloge digitale	2	X
<i>Sanitaire Accueil</i>			
Mobilier	sèche mains	2	X
	poubelle métallique	2	X
	distributeur de savon	2	X
<i>Bureau de Direction/coordonateurs</i>			
Mobilier	bureau	12	X
	chaise de bureau	12	X
	armoire métallique	4	X
	porte manteau	2	X
	tableau blanc	3	X
	chaise noire	3	X
Audiovisuel/électroménager	téléphone filaire	2	X
<i>Bureau Administration</i>			
Mobilier	armoire métallique basse	1	X
	porte manteau	1	X
	table de bureau	2	X
	chaise noire	1	X
	tabouret	1	X
Matériel de bureau	trancheuse à papier	1	X
Audiovisuel/électroménager	ordinateur	2	X

	Photocopieur	1	X
	unité centrale	3	X
	écran LCD	3	X
<i>Salle de repos</i>			
Mobilier	tables plateaux mélaminés	1	X
	chaises	12	X
	distributeur de savon	2	X
Audiovisuel/électroménager	micro-ondes	2	X
	réfrigérateur	2	X
	cafetière SENSEO	2	X
	horloge digitale	2	X
<i>Vestiaires MNS HOMMES</i>			
Mobilier	casiers	5	X
<i>Vestiaires MNS FEMMES</i>			
Mobilier	casiers	5	X
	chaises PVC	3	X
<i>Vestiaires du personnel HOMMES</i>			
Mobilier	casiers	5	X
	distributeur de savon	1	X
	sèche cheveux	1	X
	distributeur de papier toilette	1	X
<i>Vestiaires du personnel FEMMES</i>			
Mobilier	casiers	5	X
	distributeur de savon	1	X
	sèche cheveux	1	X
	distributeur de papier toilette	1	X
<i>Vestiaires Individuel Public</i>			
Mobilier	vestiaires à clé	261	X
	cabines	30	X
Audiovisuel/électroménager	sèche-mains	4	X
<i>Sanitaires 1</i>			
Mobilier	poubelle métal	1	X
	distributeur de savon	1	X
Audiovisuel/électroménager	sèche-mains	1	X
<i>Local Ménage</i>			

Mobilier	Etagère PVC	1	X
	Centrale de nettoyage	1	X
	Escabeau	1	X
Audiovisuel/électroménager	Autolaveuse	1	X
Couloir Collectif			
Mobilier	Casiers (vestiaires 1)	18	X
	Cabines (vestiaires 1)	1	X
	Casiers (vestiaires 2)	18	X
	Cabines (vestiaires 2)	1	X
	Casiers (vestiaires 3)	18	X
	Cabines (vestiaires 3)	1	X
	Casiers (vestiaires 4)	18	X
	Cabines (vestiaires 4)	1	X
	Casiers (vestiaires 5)	18	X
	Cabines (vestiaires 5)	1	X
	Casiers (vestiaires 6)	18	X
	Cabines (vestiaires 6)	1	X
Audiovisuel/électroménager	sèche-mains	4	X
Bureau MNS			
Mobilier	chaise PVC	4	X
	panneau d'affichage	1	X
	étagère PVC	1	X
	Table plateau mélaminé	1	X
	Tableau blanc	1	X
Audiovisuel/électroménager	système de sono	1	X
	micros	3	X
	réfrigérateur	1	X
Sanitaire Enfants			
Mobilier	distributeur de papier toilette	1	X
	poubelle métallique	1	X
	coussin à langer	2	X
	miroir rectangulaire	2	X
Local Pédagogique + Hall bassins			
Mobilier	Horloge digitale	2	X
	Chaise de surveillance	3	X
Pédagogie	haltères mousse	22	X
	flotteurs octogonaux	4	X
	anneaux en mousse	3	X

	Tapis mousse	10	X
	Flotteurs pour bouées	106	X
	cône plastique	3	X
	ceinture mousse avec sangle	17	X
	mannequins moyens	2	X
	mannequins adultes	2	X
	Tapis carrés	11	X
	Tapis rectangulaires	7	X
	Filet d'AquaVolley	1	X
	Toboggans PVC	2	X
	cage de foot	1	X
	Toboggans mousse Baleine	1	X
	cerceaux	13	X
	Petites Perches métalliques	6	X
	Grandes Perches métalliques	2	X
	ballons	5	X
	Paires de brassards	18	X
	Pull buoy	13	X
	Planches mousse	15	X
	Vélos d'Aquabike	18	X
	Rouleau de mousse	2	X
	Gants d'aquagym	51	X
	Frites d'apprentissage	100	X
	Plan dur	1	X
	Infirmierie		
Mobilier	lit médicalisé	1	X
	Table plateau mélaminé	1	X
	Sac de secourisme	1	X
	distributeur de papier	1	X
	distributeur de savon	1	X
	sèche mains	1	X
	poubelle métallique	1	X
Audiovisuel/électroménager	Téléphone rouge Pompiers	1	X
	Téléphone Filaire	1	X
	Siège PMR	1	X
	Sac de secourisme	1	X
	distributeur de savon	1	X
	robot nettoyeur	1	X
	Réserve Entretien		
Mobilier	table plateau mélaminé	1	X
	Etagère PVC	1	X
	Charriot d'entretien	1	X
	Etagère métallique	3	X

	Tableau liège	1	X
Audiovisuel/électroménager	Aspirateur	1	X
Salle Cardio			
Mobilier	Poulie	1	X
	Horloge Numérique	1	X
	Climbill	1	X
	Vélo couché	1	X
	Bureau	1	X
	Vélos Elliptique	1	X
	Tapis de courses	2	X
	Vélos	1	X
	Rameur	1	X
	Machines Squats	1	X
	Machines LEGS	1	X
	Machines BUTTERFLY	1	X
	Machines Epaule	1	X
	Machines Abdos	1	X
	Machine à traction	1	X
	Machine abductions	1	X
	Machine à fessiers	1	X
Audiovisuel/électroménager	Ecran LCD	1	X
	SONO PORTATIVE	1	X
Salle Cardio			
Mobilier	Elastique	1	X
	Chaise de bureau	1	X
	Horloge digitale	1	X
	Tableau Blanc	1	X
	Tapis de sol	20	X
	Steps REEBOOK	16	X
	Blue Ball	33	X
	Medecins Ball	10	X
Vestiaires Espace Bien-Être			
Mobilier (FEMMES)	Poubelle métallique	1	X
	Sèche-mains	1	X
	Distributeur de savons	1	X
Mobilier (HOMMES)	Sèche-cheveux	1	X
	Miroir rectangulaire	1	X
	distributeur de savon	1	X
	sèche mains	1	X
	Poubelle Métallique	1	X

LES MATERIELS ET LES OUTILS

ACCES, RESERVATION ET VENTES EN LIGNES

Le contrôle d'accès est effectué via le logiciel Elisath.

Les équipements sur les deux sites sont constitués de :

- 2 ordinateurs
- 2 imprimantes tickets
- 2 encodeurs badges
- 3 tripodes

Afin d'améliorer la fiabilité des accès, nous avons prévu les travaux d'amélioration le suivi du parcours client en fusionnant des bases de données des 2 complexes en une seule. Cette manipulation facilitera le traitement des données des usagers qu'ils aient achetés sur Caudry ou sur Le Cateau. Aussi, pour nos communications commerciales ou campagne de satisfactions, nous aurons une unique liste de clients ce qui facilitera le traitement.

Les prélèvements sont également générés via le logiciel Elisath.

Concernant les réservations, elles sont effectuées via www.moncentreaquatique.com.

LES MATERIELS ET LES OUTILS

ACCÈS, RÉSERVATION ET VENTES EN LIGNES

Moncentreaquatique.com est le portail web de référence des centres aquatiques du groupe Récréa qui développe de nombreuses fonctionnalités au service des internautes et des usagers :



- Vente en ligne d'entrées, ou de Pass d'activités y compris Académie du savoir-nager
- Réservation et paiement en ligne de prestations que les établissements enregistrent
- Géolocalisation et annuaire des centres (référencement)
- Chèque KDO à valoir dans les établissements ou Bon KDO prestations à valoir dans les établissements Spa.
- Présentation et « call to action » qui redirige sur les sites vitrines des centres
- Présentation des activités
- Newsletters pour promouvoir les activités et les opérations commerciales des établissements
- Blog actualités : contenus réguliers d'experts sur le sport et la santé
- Espace personnel des abonnés : pour gérer ses réservations d'activités, ou son inscription à des événements et s'inscrire à la newsletter de son établissement pour revoir ses actualités et ses offres commerciales

• Pourquoi utiliser Moncentreaquatique.com ?

Moncentreaquatique.com permet de faciliter la vie de nos usagers et de garder un lien fort avec la communauté.

• Quel est le public visé et quand peuvent-ils l'utiliser ?

Moncentreaquatique.com est à destination des usagers des établissements et des prospects en recherche d'activités, sport-santé, ludiques, savoir-nager ou détente. Ils peuvent l'utiliser avant et après être venus sur l'un de nos centres.

Il apporte des services digitaux pour faciliter l'expérience des usagers des centres aquatiques gérés par le groupe Récréa.

• Quels sont les objectifs principaux de Mon Centre Aquatique ?

Mon Centre Aquatique permet d'avoir une cartographie de tous les équipements gérés par le groupe Récréa via un système de géolocalisation puissant.

Il permet aussi un référencement organique pour faciliter la visibilité des équipements sur le Web. Cela permet notamment de positionner les pages web dédiées aux établissements que nous gérons en 1ere suggestion des moteurs de recherche tel que Google.

Enfin, il offre la possibilité de réserver des activités en ligne et de s'inscrire aux Pass d'activités ou Pass annuels d'apprentissage du savoir-nager...



LES RESSOURCES HUMAINES

L'ORGANIGRAMME

LES INDICATEURS RH

LA FORMATION



LES RESSOURCES HUMAINES L'ORGANIGRAMME

RECREA SMILING PEOPLE ORGANIGRAMME LE CATEAU

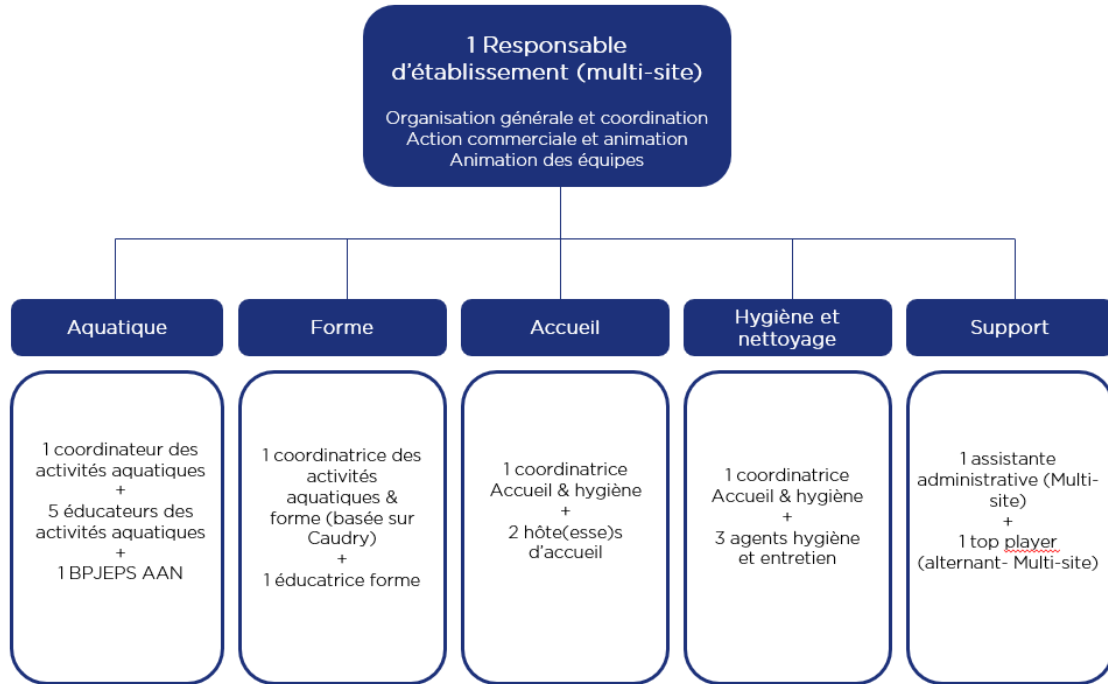

RECREA SMILING PEOPLE ORGANIGRAMME CAUDRY

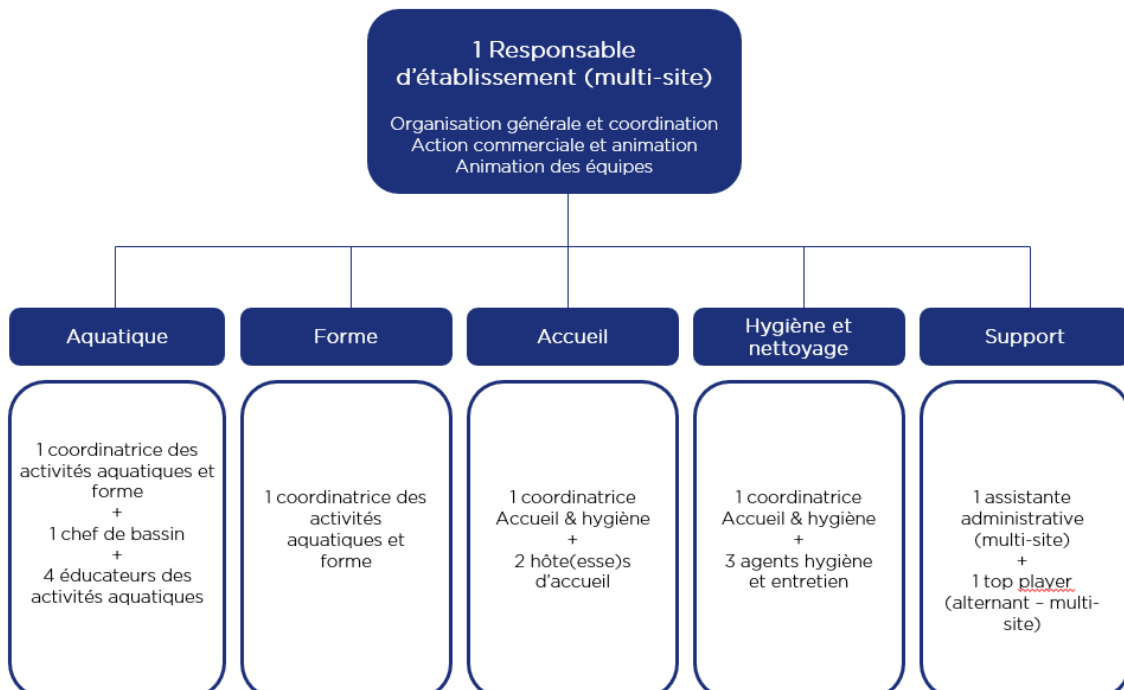

LES RESSOURCES HUMAINES

LES INDICATEURS RH

› Duo Caudry

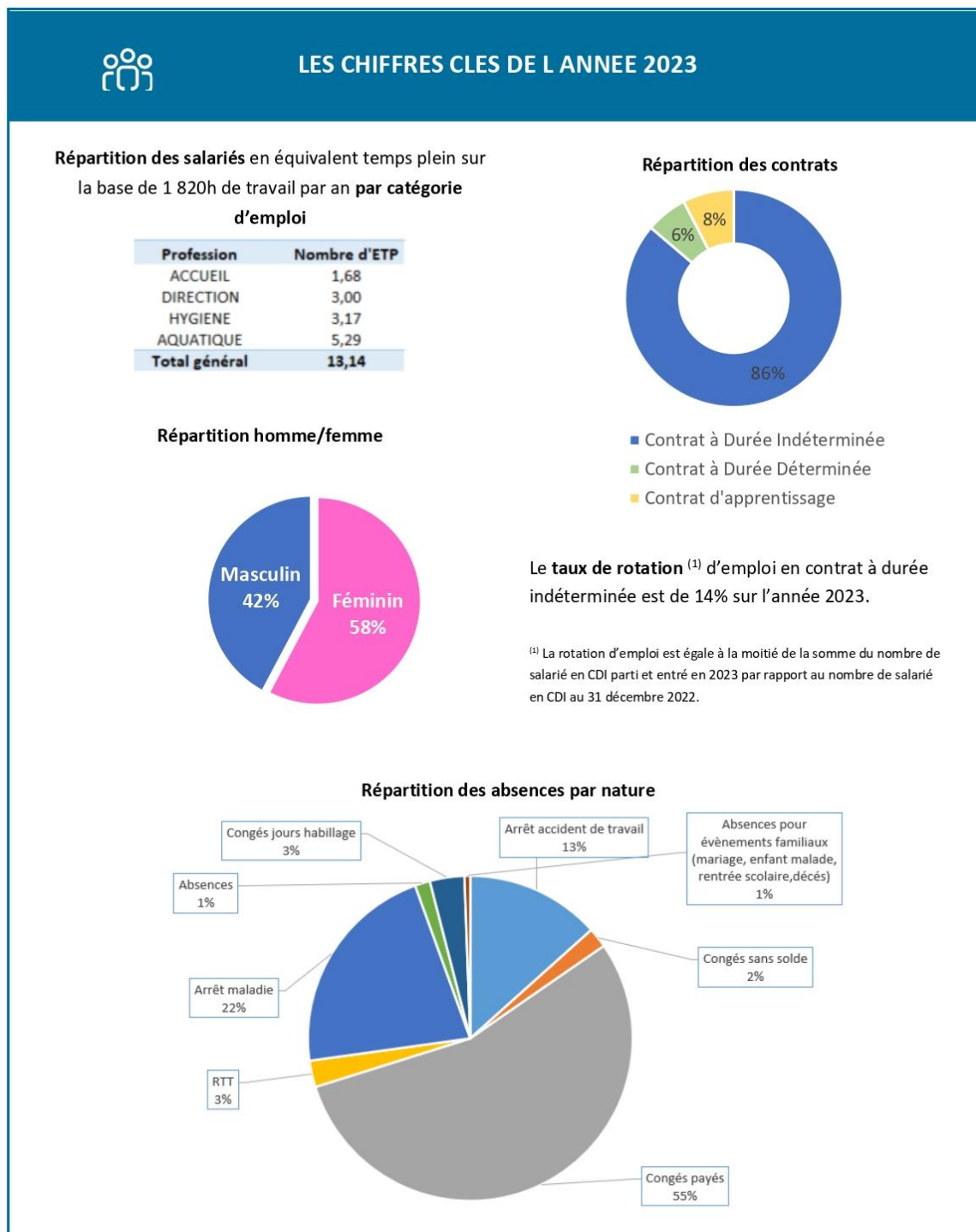

LES RESSOURCES HUMAINES

LES INDICATEURS RH

› Duo Caudry

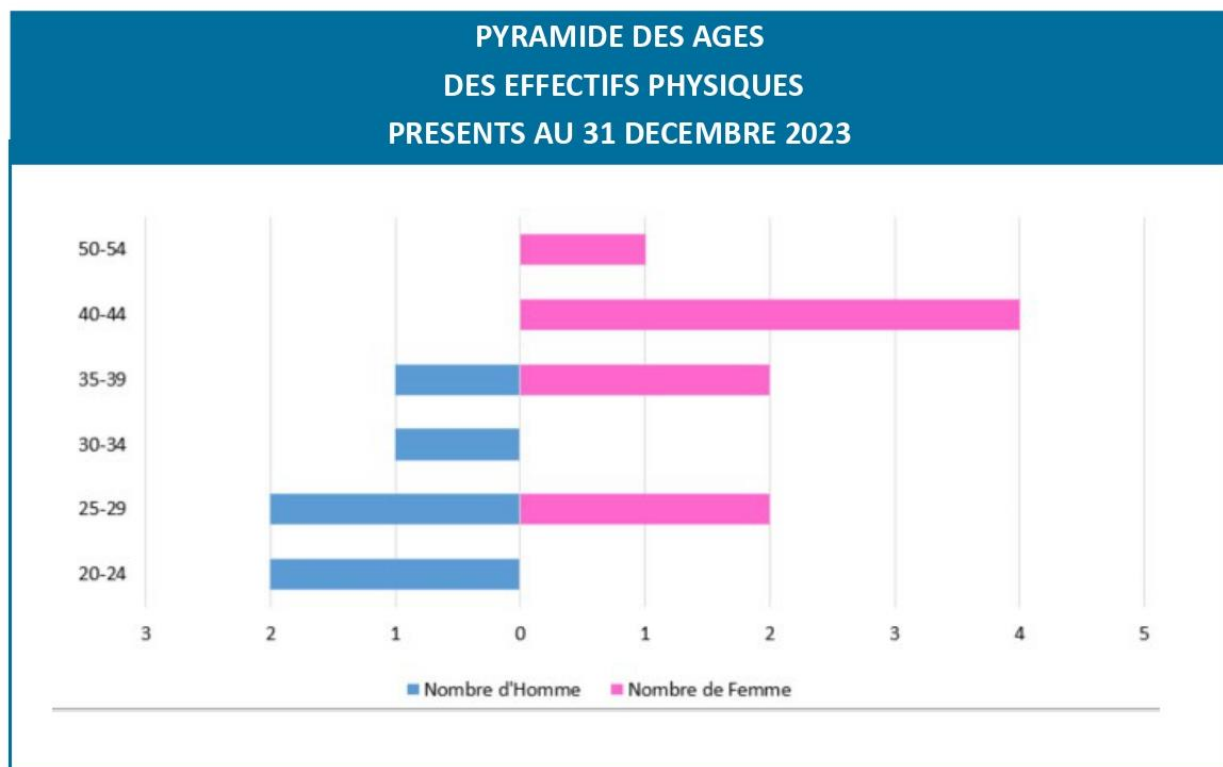
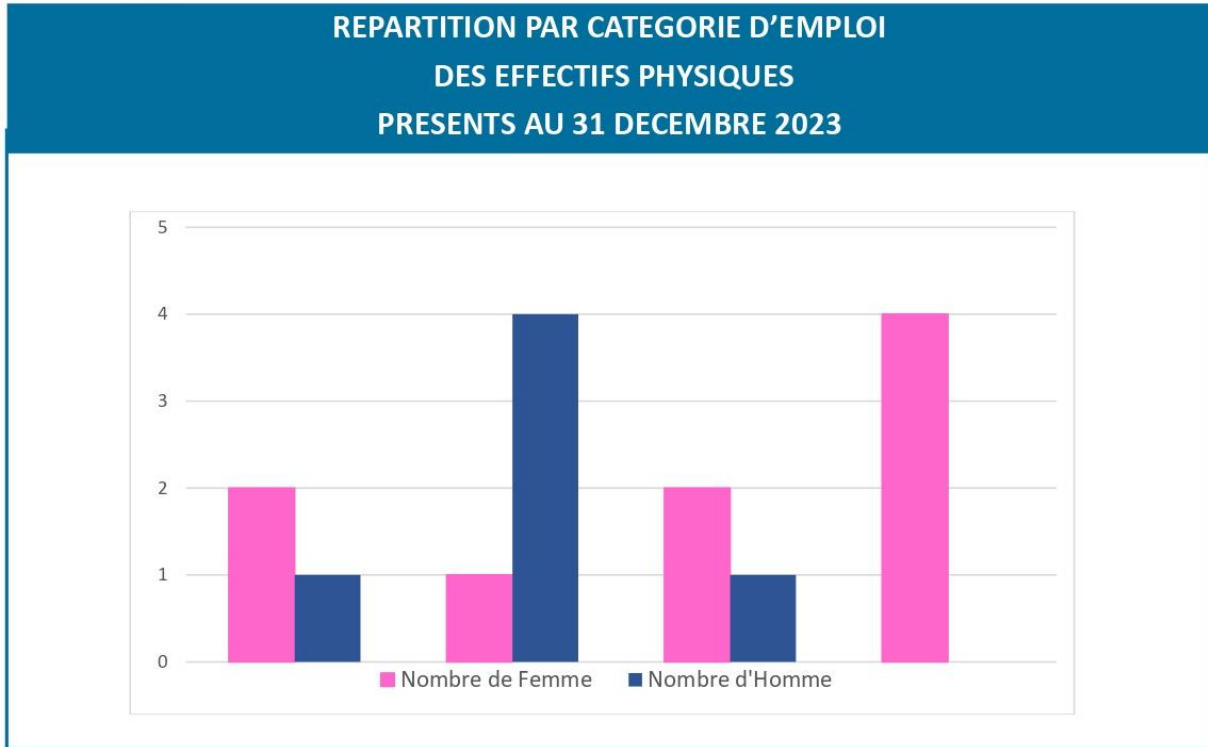

LES RESSOURCES HUMAINES

LES INDICATEURS RH DUO LE CATEAU

› Duo le Cateau

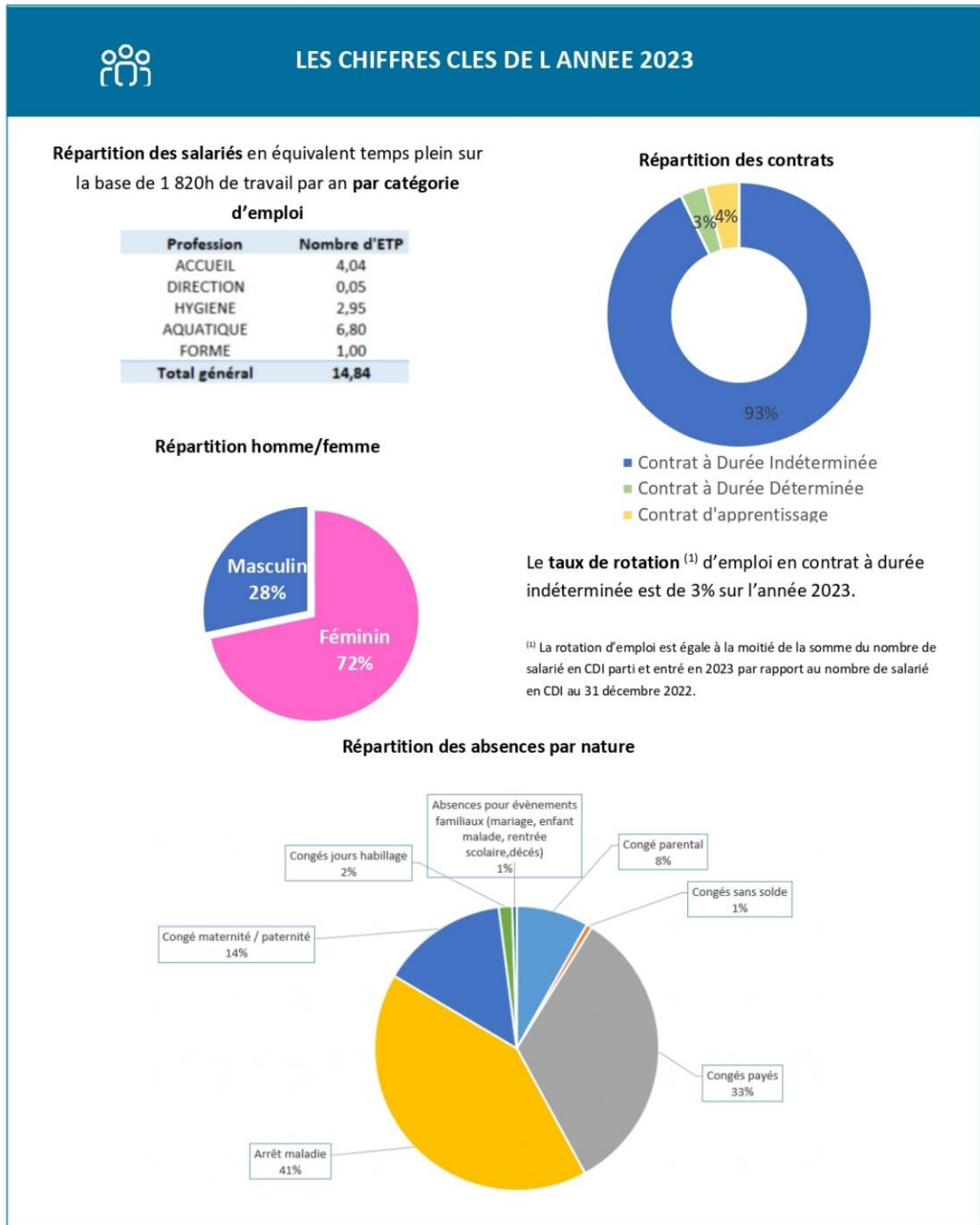

LES RESSOURCES HUMAINES

LES INDICATEURS RH

› Duo le Cateau

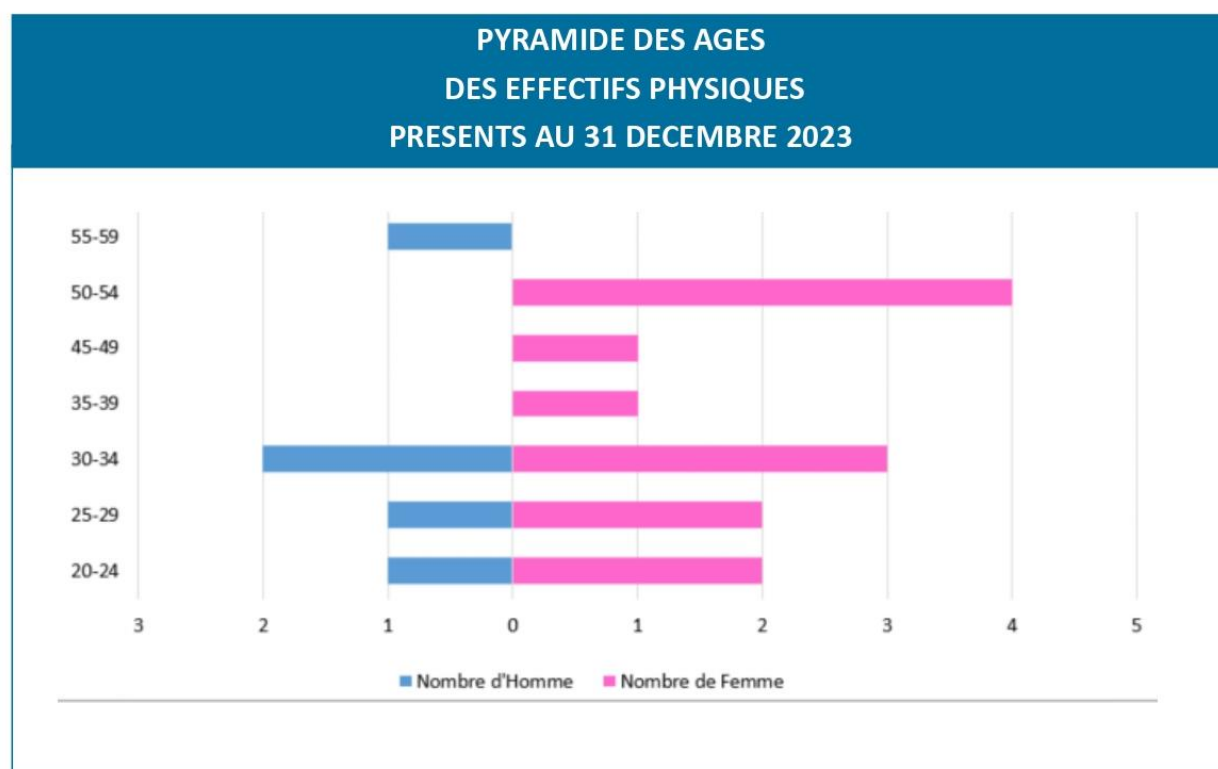
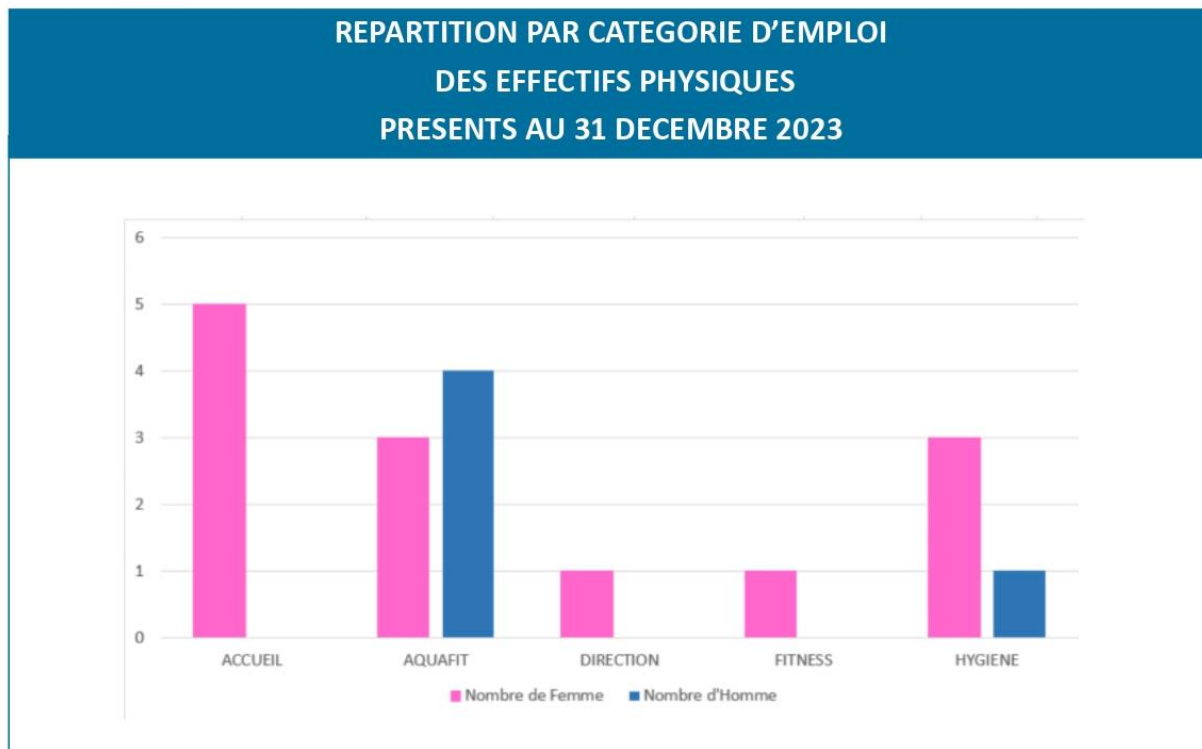

LES RESSOURCES HUMAINES

LA FORMATION

› Duo Caudry

CHIFFRES CLÉS GROUPE RÉCRÉA
43 % de salariés formés
1 778 stagiaires (<i>salarié suivant une action de formation</i>)
20 072 heures de formation
309 sessions de formation
1 270 K€ HT de dépenses formation (<i>salaires et frais annexes inclus</i>)
Soit 2,63 % de la masse salariale brute (MSB) dédié à la formation

CHIFFRES CLÉS DUO CAUDRY
47 % de salariés formés
8 stagiaires (<i>salarié suivant une action de formation</i>)
50 heures de formation
6 sessions de formation
2 183 € HT de dépenses formation (<i>salaires et frais annexes inclus</i>)
Soit 0,70 % de la masse salariale brute (MSB) dédié à la formation

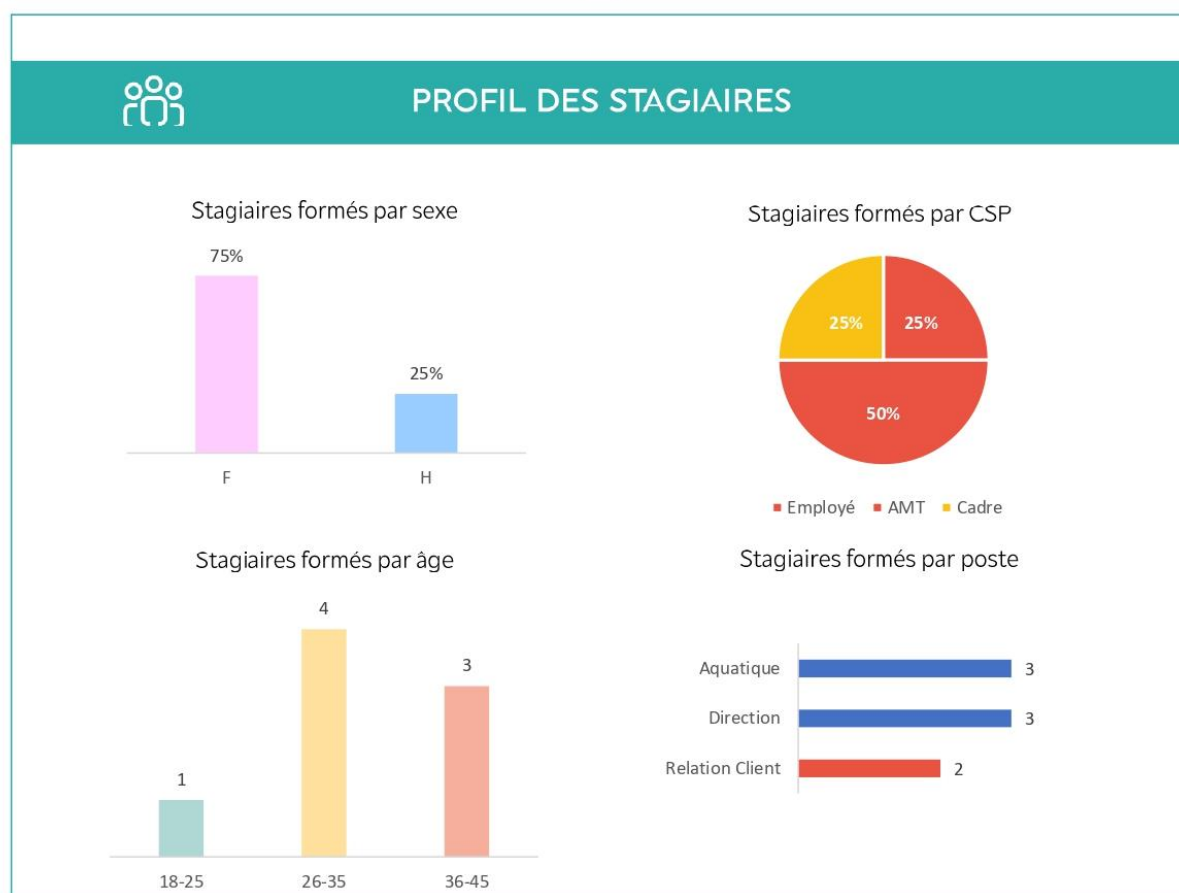

LES RESSOURCES HUMAINES

LA FORMATION

› Duo Caudry

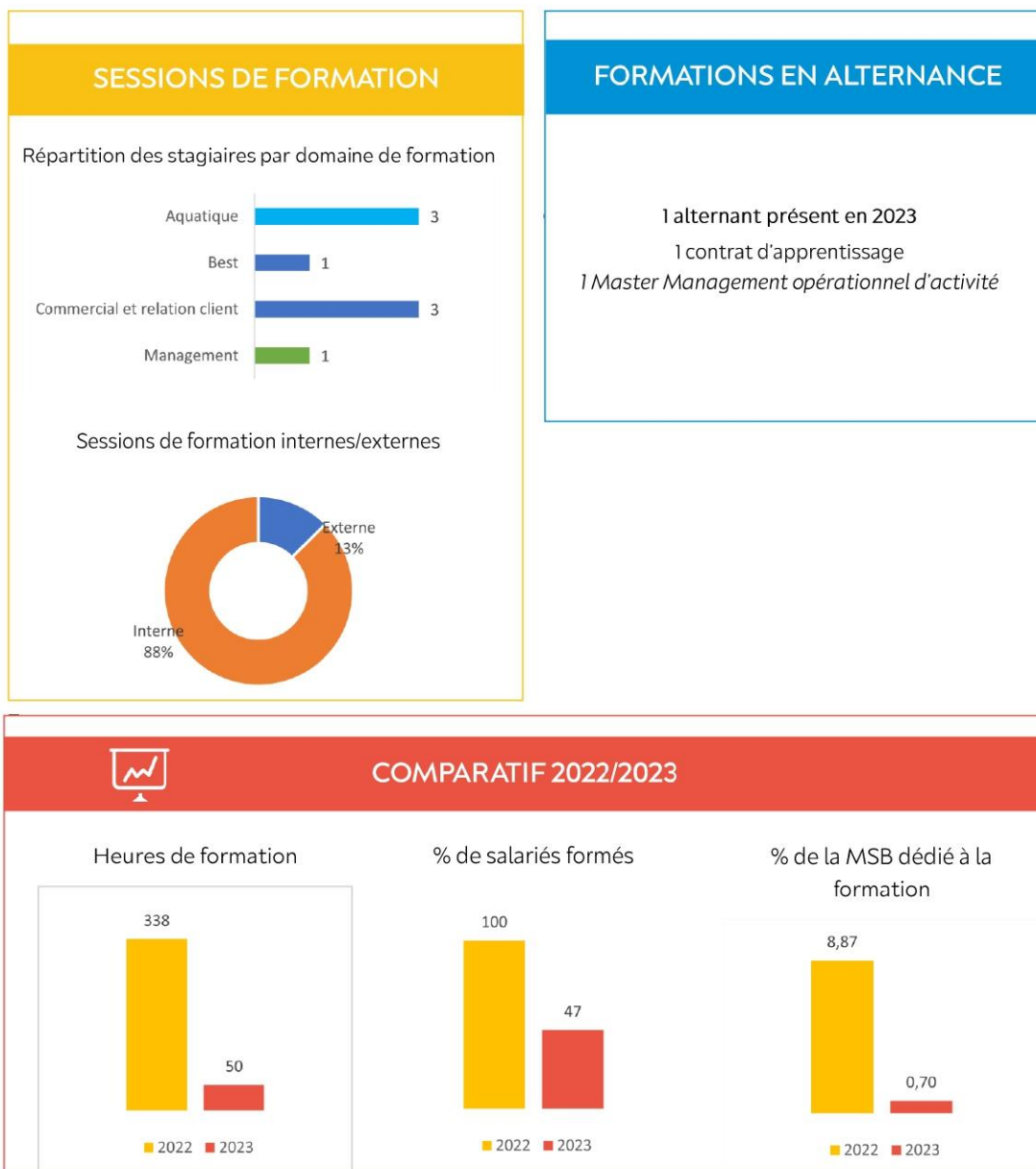

LES RESSOURCES HUMAINES

LA FORMATION

› Duo le Cateau

CHIFFRES CLÉS GROUPE RÉCRÉA
43 % de salariés formés
1 778 stagiaires (<i>salarié suivant une action de formation</i>)
20 072 heures de formation
309 sessions de formation
1 270 K€ HT de dépenses formation (<i>salaires et frais annexes inclus</i>)
Soit 2,63 % de la masse salariale brute (MSB) dédié à la formation

CHIFFRES CLÉS DUO LE CATEAU
17 % de salariés formés
5 stagiaires (<i>salarié suivant une action de formation</i>)
65 heures de formation
4 sessions de formation
6 119 € HT de dépenses formation (<i>salaires et frais annexes inclus</i>)
Soit 1,81 % de la masse salariale brute (MSB) dédié à la formation

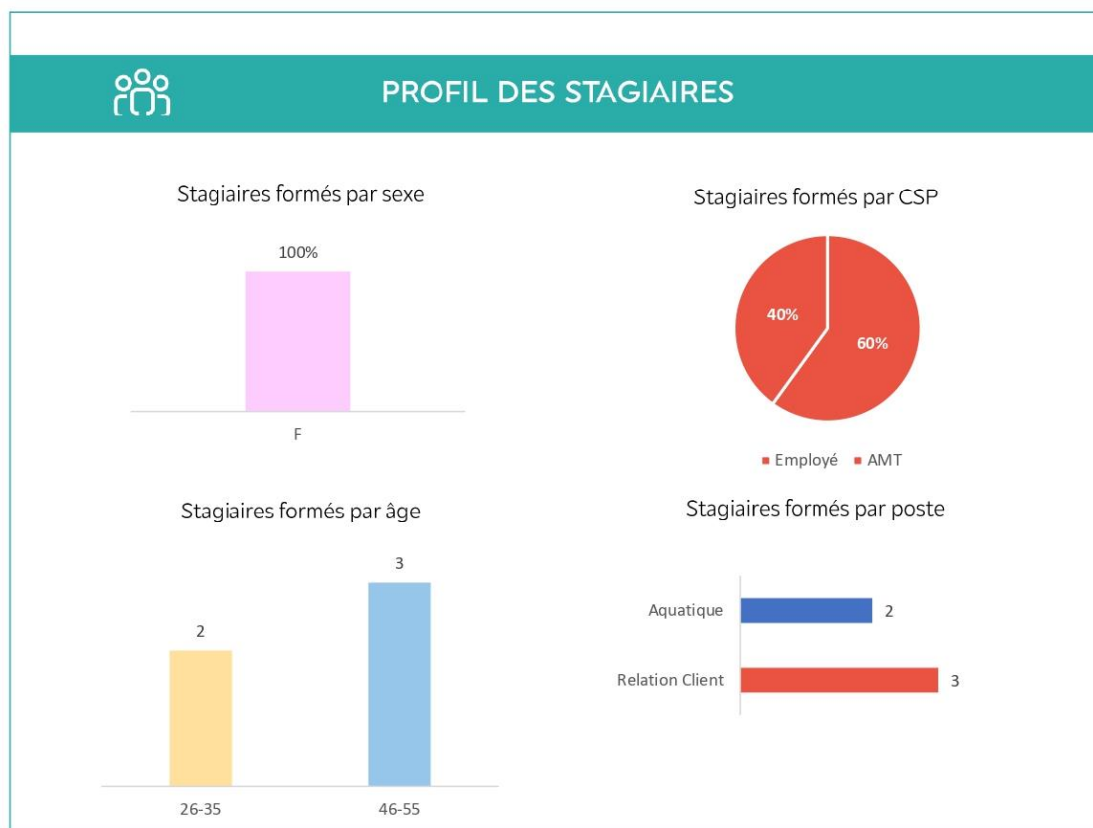

LES RESSOURCES HUMAINES LA FORMATION

› Duo le Cateau

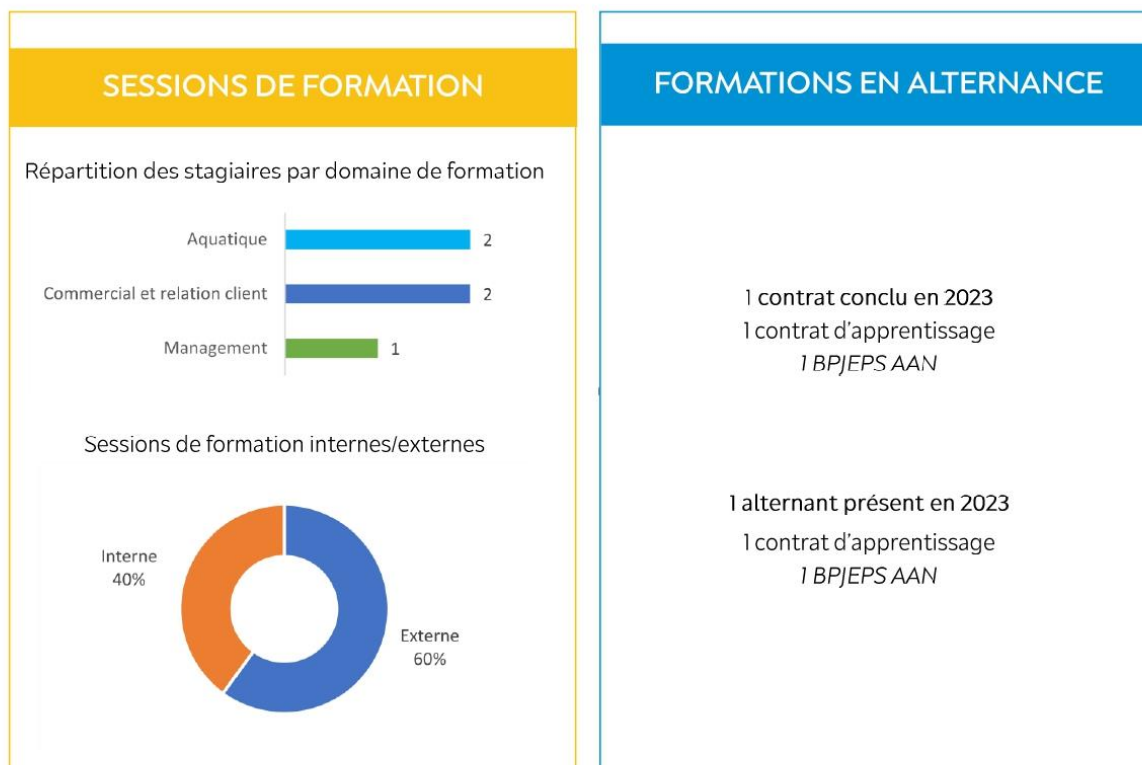



ACTIONS COMMERCIALES ET COMMUNICATION

LES ACTIONS COMMERCIALES

LE TABLEAU DE BORD INTERNET

LES RESEAUX SOCIAUX

DES EXEMPLES DE SUPPORT DE COMMUNICATION

LA REVUE DE PRESSE



ACTIONS COMMERCIALES ET COMMUNICATION

LES ACTIONS COMMERCIALES

CALENDRIER DES ACTIONS COMMERCIALES

	Objectif	Support	Cible
Janvier	FRAIS D'ADHESION OFFERTS POUR TOUTE SOUSCRIPTION À UN ABONNEMENT ILLIMITE.	Réseaux sociaux, Radio BLC, Affichage sur centre, Site WEB	Public adulte
Février	AQUALOVE	Réseaux Sociaux, Site WEB, Affichage sur centre	Public adulte
Février	SOIREE COCOONING	Réseaux sociaux, Radio BLC, Affichage sur centre, Site WEB	Public adulte
Avril	INSTANTS FAMILLE DE PÂQUES	Réseaux sociaux, Radio BLC, Affichage sur centre, Site WEB	Familles
Avril	GRANDE CHASSE À L'OEUF	Réseaux sociaux, Radio BLC, Affichage sur centre, Site WEB	Familles
Avril	FRAIS D'ADHESION OFFERTS POUR TOUTE SOUSCRIPTION À UN ABONNEMENT ILLIMITE.	Réseaux Sociaux, Site WEB, Affichage sur centre	Public adulte
Avril	STAGE DE NATATION	Réseaux Sociaux, Site WEB, Affichage sur centre	Enfants à partir de 5 ans
Mai	SUPER FITNESS PARTY	Réseaux sociaux, Radio BLC, Affichage sur centre, Site WEB	Public adulte
Juillet	OPEN GAMES	Réseaux sociaux, Radio BLC, Affichage sur centre, Site WEB	Familles
Juillet	STAGE DE NATATION	Réseaux Sociaux, Site WEB, Affichage sur centre	Enfants à partir de 5 ans
Août	GRAND AQUAFUN	Réseaux sociaux, Radio BLC, Affichage sur centre, Site WEB	Familles
Août	STAGE DE NATATION	Réseaux Sociaux, Site WEB, Affichage sur centre	Enfants à partir de 5 ans
Août	EXPOSITIONS SUR LES J.O	Réseaux sociaux, Affichage sur centre	Familles

Septembre	FRAIS D'ADHESION OFFERTS POUR TOUTE SOUSCRIPTION À UN ABONNEMENT ILLIMITE. (Du 18/09 au 18/10)	Réseaux sociaux, Radio BLC, Affichage sur centre, Site WEB	Public adulte
Octobre	FRAIS D'ADHESION OFFERTS POUR TOUTE SOUSCRIPTION À UN ABONNEMENT ILLIMITE. (Du 18/09 au 18/10)	Réseaux sociaux, Radio BLC, Affichage sur centre, Site WEB	Public adulte
Octobre	DONS - OCTOBRE ROSE	Réseaux sociaux, Affichage sur centre	Tout public
Octobre	AQUAPINK (Aquafitness octobre rose - Entrée payées reversée à une asso)	Réseaux sociaux, Affichage sur centre	Public adulte
Octobre	AQUACINE	Réseaux sociaux, Radio BLC, Affichage sur centre, Site WEB, Presse (Voix du nord, observateur...)	Public adulte et enfant de plus de 8 ans
Novembre	DONS MOVEMBER	Réseaux sociaux, Affichage sur centre	Tout public
Novembre	SOIREE COCOONING	Réseaux sociaux, Radio BLC, Affichage sur centre, Site WEB	Public adulte
Décembre	CONCOURS DE NOEL	Réseaux sociaux, Radio BLC, Affichage sur centre, Site WEB	Public enfant
Décembre	JEUX DE PISTE	Réseaux sociaux, Radio BLC, Affichage sur centre, Site WEB	Public enfant
Décembre	INSTANTS FAMILLE DE NOEL AVEC VENUE DU PERE NOEL	Réseaux sociaux, Radio BLC, Affichage sur centre, Site WEB	Familles

ACTIONS COMMERCIALES ET COMMUNICATION

LE TABLEAU DE BORD INTERNET

Les statistiques d'audience du site web <https://duo-caudry.fr/> :

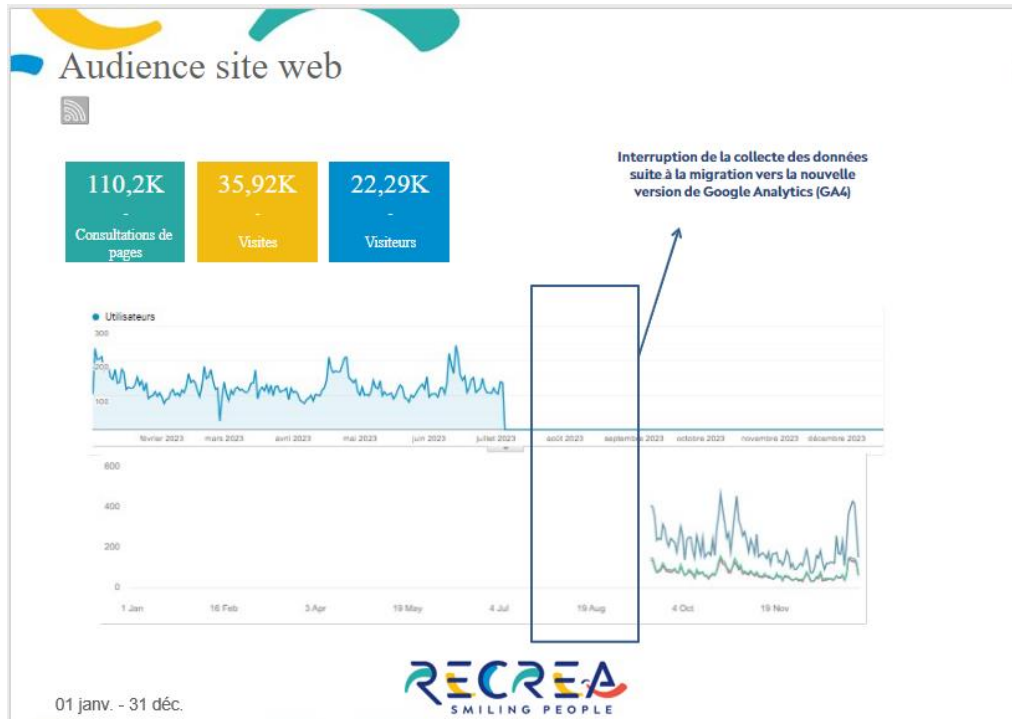

Les statistiques de <https://duo-lecateau.fr/> :

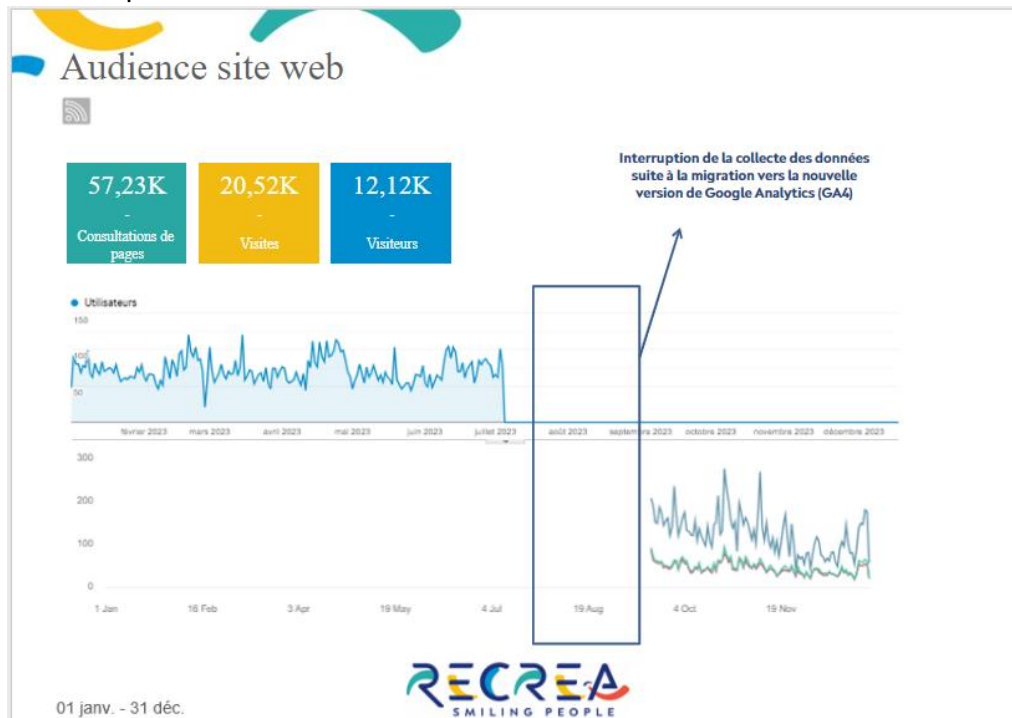

ACTIONS COMMERCIALES ET COMMUNICATION

LES RESEAUX SOCIAUX

Impressions

Complexe Aquatique Duo LE CATEAU-CAUDRY

52K
+11,4%

48,02K +10,68%
Facebook

3 974 +20,83%
Google Business Profile



01 janv. - 31 janv.

metricool

Publications

Complexe Aquatique Duo LE CATEAU-CAUDRY

35
-31,37%

35 -30%
Facebook

- -
Google Business Profile



01 janv. - 31 janv.

metricool

Intéractions sur les publications

Complexe Aquatique Duo LE CATEAU-CAUDRY

2 382
-13,57%

1 201
-38,6%
Facebook

1 181 +47,62%
Google Business Profile

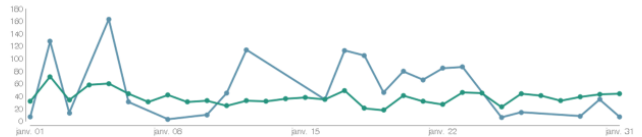

01 janv. - 31 janv.

metricool

Croissance de la communauté

Complexe Aquatique Duo LE CATEAU-CAUDRY

3 961 +0,51%
Abonnés

35 -30%
Contenu total

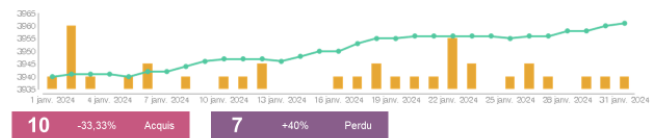
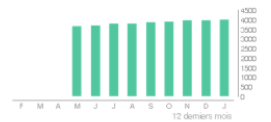

01 janv. - 31 janv.

metricool

Démographie: sexe et âge

Complexe Aquatique Duo LE CATEAU-CAUDRY

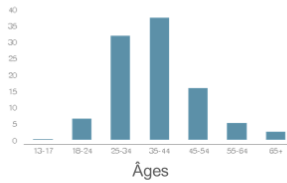
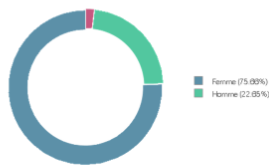

01 janv. - 31 janv.

metricool

ACTIONS COMMERCIALES ET COMMUNICATION DES EXEMPLES DE SUPPORT DE COMMUNICATION



ACTIONS COMMERCIALES ET COMMUNICATION DES EXEMPLES DE SUPPORT DE COMMUNICATION

J'la NATATION
moncentreaquatique.com

LES MATINALES
Caudry : LES MERCREDIS • 8H à 10H
Le Cateau : LES DIMANCHES • 8H à 9H*
*VACANCES SCOLAIRES

LES NOCTURNES
Caudry : LES MARDIS • JUSQUE 21H
Le Cateau : LES VENDREDIS • JUSQUE 21H

Retrouvez toute l'actualité de votre centre sur moncentreaquatique.com

duo
Caudry
Le Cateau
Caudry

#ENVIEDEFUN
PENDANT LES VACANCES !

TOUS À LA PISCINE !

RETROUVEZ NOTRE CENTRE SUR MONCENTREAQUATIQUE.COM

**PORTES
OUVERTES**

SMILING PEOPLE
COMMUNAUTÉ

LA RENTREE SPORTIVE
DU 18 SEPTEMBRE AU 18 OCTOBRE

**FRAIS D'ADHÉSION
OFFERTS***

PORTES OUVERTES
Venez tester nos activités
AQUASPORTS et FITNESS pour la saison
d'été pendant les vacances scolaires. Sans
engagement et sans frais de souscription.

**LE CATEAU - 26 SEPT.
CAUDRY - 28 SEPT.**

*Offre réservée aux adhérents. Les tarifs des activités sont indiqués sur le site internet. Les tarifs des activités sont indiqués sur le site internet. Les tarifs des activités sont indiqués sur le site internet.

duo
Caudry
Rue Henri Barbusse
59540 Caudry
03 27 75 00 77
www.duo-caudry.fr

duo
Le Cateau
14 Avenue Simone Veil
59560 Le Cateau-Cambresis
03 27 77 05 04
www.duo-lecateau.fr

© 2023 SNC DUO LE CATEAU CAUDRY. Tous droits réservés. Le Cateau-Cambresis - 59560 Le Cateau-Cambresis - 03 27 77 05 04

ACTIONS COMMERCIALES ET COMMUNICATION

LA REVUE DE PRESSE DUO CAUDRY

LA VOIX DU NORD

jeudi 5 janvier 2023
Edition(s) : Cambrai
Page 2207
442 mots - 2 min



LA VOIX DU NORD

lundi 10 avril 2023 10:45
191 mots - 1 min

CAMBRAI

: LAVOIXDUNORD.FR

À la piscine, des nageurs et des salariés heureux de la réouverture

Par Hélène Harbonnier cambrai@lavoixdunord.fr Caudry. Grégory vient de nager 1500 mètres à toute vitesse, et le temps de reprendre son souffle, laisse Ludovic, dix ans, répondre à sa place. En ce mercredi après-midi, le jeune Ligny-sien est venu suivre l'entraînement de son club, les Sports nautiques du Caudrésis-Catésis (SN4C), mais lundi à 11h30, avec son père, il était déjà là pour la réouverture du complexe aquatique Duo. Le site est resté fermé plus d'un an après l'inondation du sous-sol, le 24 décembre 2021. Ils sont loin d'être seuls dans les bassins en ce mercredi. Au lendemain de la « rentrée » des scolaires, une trentaine de voitures occupent le parking, et de nombreux baigneurs sont dans les bassins, pour nager ou chahuter. « C'est très fluide, on n'est pas déçus par la fréquentation », se réjouit Domitille Briatte, directrice du **complexe aquatique de Caudry** mais aussi

du Cateau.

première baignade depuis un an

Tiffany est venue de Walincourt-Selvigny pour profiter des nouveaux équipements de la pataugeoire avec sa fille de deux ans, Bianca. C'est la première baignade depuis un an : dans les autres piscines du territoire, elle juge l'eau « trop froide » pour son bout de chou. Grégory, lui, est allé dans l'intervalle faire ses longueurs à Saint-Quentin, « mais ça fait un bout de chemin! », reconnaît cet habitant de Busigny. Certains habitués de la piscine de Caudry n'ont pas voulu, ou pas pu, aller piquer une tête ailleurs. La faute au Covid aussi, Grégory Bayvay, président des SN4C, estime que le club a « perdu 30% d'adhérents » : l'effectif est passé de 120 à 80. Les inscriptions(1) sont possibles toute

l'année, rappelle-t-il au passage, avec des créneaux à Caudry ou au Cateau.

« C'est notre maison, ici! »

Dans les deux centres, les salariés ont aussi regagné leurs pénates après plusieurs mois houleux. « Une partie du personnel avait été affectée au site du Cateau, d'autres étant mis à disposition dans des centres aquatiques du même groupe. Aujourd'hui, tout le monde a repris sa place », souligne Domitille Briatte. Et comme les nageurs, comme les membres du club, ils en sont heureux. Larissa Macaigne, agent d'entretien à la piscine de Caudry « depuis l'ouverture il y a huit ans », le confirme : « C'est notre maison, ici! » (1) Site Internet: sn4c.fr Contact: nat.caudry@gmail.com ■

Le centre aquatique de Caudry fête Pâques

Durant le mois d'avril, le centre aquatique de Caudry proposera de nombreuses animations autour de Pâques. Un premier événement est prévu dès cette semaine.

Rouverte en début d'année après un an de fermeture suite à une inondation dans ses sous-sols, la **piscine de Caudry** organise de nombreuses animations autour de Pâques. Comme le note Sabine Dufrane, coordinatrice, une première animation, « Les instants en famille », a lieu dès ce **mercredi 12 avril**, de 14 heures à 17 heures. Dans une eau colorée, les nageurs pourront profiter de différentes installations (table de ping-pong, tapis, etc.). « *Tout cela sans surcoût demandé à l'entrée* », précise Sabine.

Jeu concours

S'en suivra, **du 17 au 30 avril**, un jeu concours pour les enfants jusqu'à 12 ans. Ils pourront réaliser chez eux une création en pâte à sel et l'apporter au centre aquatique. Les clients seront invités à voter pour la plus belle. À gagner : **des entrées pour la piscine** pour trois vainqueurs.

Enfin, **du 17 au 23 avril**, de faux œufs seront cachés chaque jour. En trouvant leur nombre exact, les enfants gagneront une ballottine de chocolats.

Centre aquatique Duo de Caudry, Rue Henri-Barbusse, www.duo-caudry.fr/



L'Observateur du Cambresis

N° 1830
jeudi 26 octobre au mercredi 1^{er} novembre 2023
Page 17
347 mots - 1 min



CAUDRY

FILM, BOUÉES ET POP-CORN

Quand la piscine se transforme en cinéma

CAUDRY Pour Halloween, le complexe aquatique de Caudry propose une soirée ciné-piscine, ce mardi 31 octobre. Le public visionnera le film, Maléfique les pieds dans l'eau.



Réservation possible sur le site www.moncentreaquatique.com ou par téléphone au 03 27 75 00 77.

Pourquoi ne pas profiter d'un film sur écran géant, les pieds dans l'eau, en maillot de bain, en plein mois d'octobre ? Une expérience tout à fait possible au complexe aquatique DUO de Caudry. En partenariat avec OC'LR, la piscine organise un « aqua-ciné », ce mardi 31 octobre, à l'occasion de la fête d'Halloween. C'est le film produit par Disney, Maléfique qui sera projeté. Les

ENCADRES DE L'ARTICLE

vestiaires seront décorés à l'image de cet univers. Les portes de la piscine s'ouvriront dès 19h15. Les équipes accueilleront les visiteurs avec un buffet de gourmandises. Chacun sera muni d'une bouée distribuée à l'entrée pour profiter du film le plus à l'aise possible. Sabine Dufrane, coordinatrice aquatique, rassure les visiteurs : « *L'eau sera chauffée à 32 degrés pour que ça reste agréable pendant 1h30 de film.* »

FAIRE VIVRE LA PISCINE

C'est la deuxième fois que la piscine de Caudry organise ce genre d'événement

peu banal. La coordinatrice espère qu'une centaine de personnes seront au rendez-vous. « *S'il y a plus de 100 personnes, on va sûrement pérenniser l'événement tous les ans. On veut vraiment faire vivre la piscine et faire plaisir aux clients.* » Une tombola sera également organisée pendant la séance. De nombreux cadeaux seront à gagner, parmi eux, deux places pour Disneyland Paris, avec le parking et le repas offert. De quoi ravir les petits et les grands. A la fin du visionnage, un second buffet attendra le public qui pourra laisser un commentaire dans le livre d'or.

par Manuëla Quiros

ACTIONS COMMERCIALES ET COMMUNICATION

LA REVU DE PRESSE DES DUO LE CATEAU-CAUDRY



vendredi 22 décembre 2023 16:00
302 mots - 1 min

CAMBRAI

: LAVOIXDUNORD.FR

Les fêtes de fin d'année, c'est aussi dans les piscines de Caudry et du Cateau-Cambrésis



Ce samedi 23 décembre, au complexe Duo du Cateau-Cambrésis, les bébés nageurs iront à la rencontre du père Noël. PHOTO ILLUSTRATION - Ce samedi 23 décembre, au complexe Duo du Cateau-Cambrésis, les bébés nageurs iront à la rencontre du père Noël. PHOTO ILLUSTRATION - VDN

Au complexe aquatique Duo du Cateau-Cambrésis

Le samedi 23 décembre, plongez dans la magie de Noël avec une séance spéciale « Bébé nageur » de 9 heures à 10 h 30. « Cette fois-ci, une surprise pétillante vous attend. Le père Noël sera présent pour partager des moments inoubliables avec vos petits nageurs », précise l'établissement. Réservation sur www.mon-centreaquatique.com pour assurer la place de votre bébé.

Au complexe aquatique Duo de Caudry

Le mercredi 27 décembre de 14 heures à 17 heures, instant famille à la piscine de Caudry pour faire la fête ensemble.

Du 26 au 31 décembre, jeu de piste du Grinch avec des chocolats à gagner. « Le père Noël et tous les cadeaux ont disparu ! Évidemment, tout le monde pense immédiatement au Grinch, ce grincheux qui déteste Noël et qui veut gâcher toute la magie de la fête. Alors, vous allez devoir vous transformer en détective et chercher tous les indices possibles pour retrouver la trace du père Noël et sauver les fêtes de fin d'année. »

Des horaires spéciaux dans les deux centres

Les dimanches 24 et 31 décembre, les deux centres seront ouverts de 9 heures à 13 heures. Fermeture exceptionnelle les lundis 25 décembre et 1er janvier.

ACTIONS COMMERCIALES ET COMMUNICATION

LA REVU DE PRESSE DUO LE CATEAU



N° 1828
jeudi 12 au mercredi 18 octobre 2023
Page 22
155 mots - 1 min



AUTOUR DE SOLESMES

BERMERAIN /LE CATEAU

La sophrologie aquatique, c'est soigner ses maux dans l'eau



Christelle Escouflaire est avant-gardiste dans un nouveau domaine : la sophrologie aquatique

Cristelle Escouflaire est maître-nageur depuis 2011 mais elle s'intéresse également à la sophro-

logie. Elle travaille à la piscine du Cateau et décide de suivre une formation certifiée RNCP. « À noter que très peu de sophrologue ont cet examen. » Elle décide de coupler sa passion de l'eau et son nouveau diplôme : « L'enveloppe aquatique offre une sensation d'apesanteur. »

bienfaits aux participants. La sophrologie aquatique permet de mieux gérer sa fatigue, son stress ou encore son anxiété. Cela peut aussi apporter un plus dans l'affirmation de soi et même soigner des douleurs musculaires (sans se substituer aux pratiques médicales). Christelle est spécialisée en péri-natalité.

PLUSIEURS BIENFAITS

Cette nouveauté apporte plusieurs

ENCADRÉS DE L'ARTICLE

Pratique : Christelle propose des séances à [la piscine du Cateau](#), un vendredi sur deux.



N° 1832
jeudi 9 au mercredi 15 novembre 2023
Page 23
83 mots - < 1 min



LE CATEAU

LE CATEAU

Aquafitness spécial Gentlemen pour le Movember



Pour le mois du Movember, le complexe aquatique Duo du Cateau-Cambresis organise une séance d'aquagym spéciale Gentlemen, le 14 novembre à 12h00 !

Le complexe aquatique organise pendant tout le mois une collecte de fonds au profit du Comité Nord de la Ligue contre le Cancer. En plus du tarif de la séance, un don de minimum 2€ est demandé.

Tarifs : 9,50€ pour les résidents de la CA2C et 11€ pour les extérieurs



LA FREQUENTATION

LA FREQUENTATION PAR CATEGORIE

PROVENANCE DES USAGERS



LA FREQUENTATION

LA FREQUENTATION PAR CATEGORIE

› Duo le Cateau

LA FREQUENTATION PAR CATEGORIE

DUO LE CATEAU

	Janvier	Février	Mars	Avril	Mai	Juin	Juillet	Août	Septembre	Octobre	Novembre	Décembre	Total
Entrées aquatiques	1 650	2 270	1 896	2 757	2 044	3 192	4 000	5 157	2 031	2 801	1 659	1 342	30 799
Entrées wellness	210	187	236	206	172	100	142	59	45	92	173	159	1 781
Scolaires et clubs payants	453	146	509	273	513	280	1	0	443	494	202	172	3 486
Pass activités	680	476	713	290	409	625	355	421	558	708	690	526	6 451
Abonnements	975	896	1 060	842	886	843	641	598	463	984	843	758	9 789
Autres produits	13	18	10	24	2	30	10	6	10	27	25	26	201
Scolaires et clubs compensés	1 780	1 150	2 000	733	1 654	1 818	1	0	1 091	1 471	1 623	1 309	14 630
Autres activités de loisirs	0	85	0	177	0	1	1 021	239	1	124	64	25	1 737
Total Aquatique et Fitness	5 761	5 228	6 424	5 302	5 680	6 889	6 171	6 480	4 642	6 701	5 279	4 317	68 874
Total 2023	5 761	5 228	6 424	5 302	5 680	6 889	6 171	6 480	4 642	6 701	5 279	4 317	68 874
Total 2022	3 915	6 286	6 316	6 433	6 787	7 158	7 823	9 778	4 080	6 939	6 256	4 272	76 043

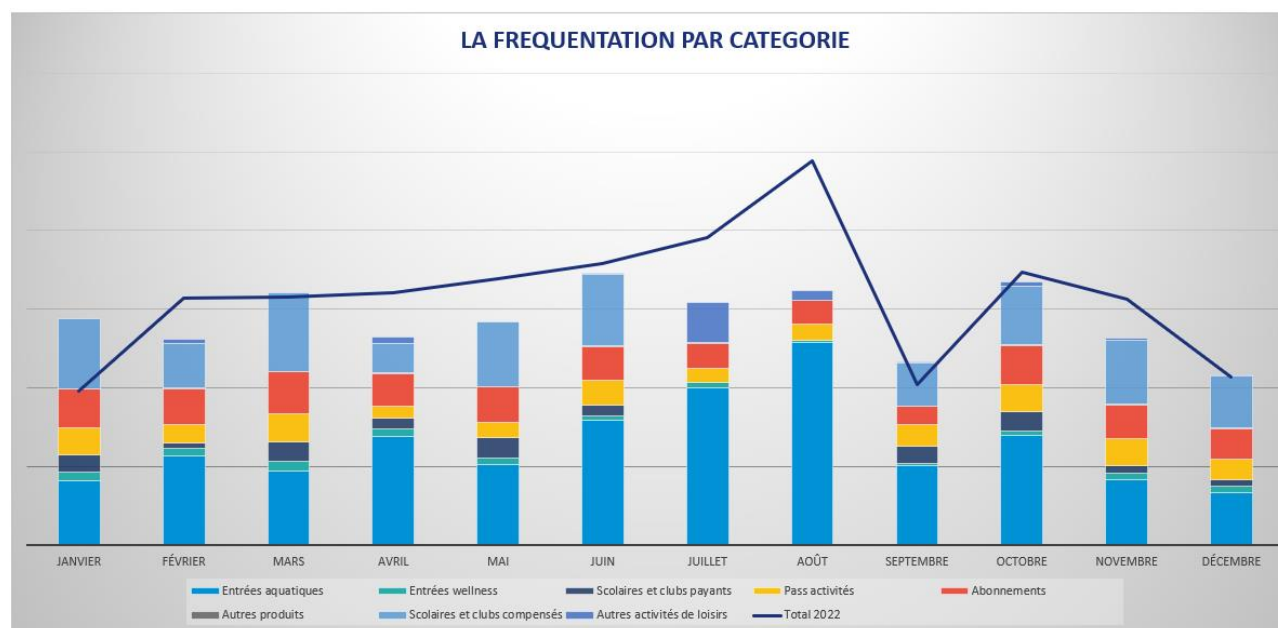

LA FREQUENTATION

FREQUENTATION PAR CATEGORIE

› Duo Caudry

LA FREQUENTATION PAR CATEGORIE

DUO CAUDRY

	Janvier	Février	Mars	Avril	Mai	Juin	Juillet	Août	Septembre	Octobre	Novembre	Décembre	Total
Entrées aquatiques	3 603	4 604	3 581	4 932	3 499	4 621	6 992	8 253	3 628	3 624	2 629	2 403	52 369
Entrées wellness	872	840	644	787	649	710	935	1 086	609	729	882	871	9 614
Scolaires et clubs payants	0	384	875	322	589	346	51	0	32	148	420	482	3 649
Pass activités	1 259	588	697	639	534	518	532	565	167	780	644	469	7 392
Abonnements	635	766	949	656	728	682	568	676	511	868	983	785	8 807
Autres produits	21	11	28	6	20	0	0	361	20	122	2	1	592
Scolaires et clubs compensés	169	927	2 437	1 033	1 808	2 179	0	0	1 488	1 444	1 955	1 673	15 113
Autres activités de loisirs	0	0	0	0	0	0	0	0	0	81	0	0	81
Total Aquatique et Fitness	6 559	8 120	9 211	8 375	7 827	9 056	9 078	10 941	6 455	7 796	7 515	6 684	97 617
Total 2023	6 559	8 120	9 211	8 375	7 827	9 056	9 078	10 941	6 455	7 796	7 515	6 684	97 617

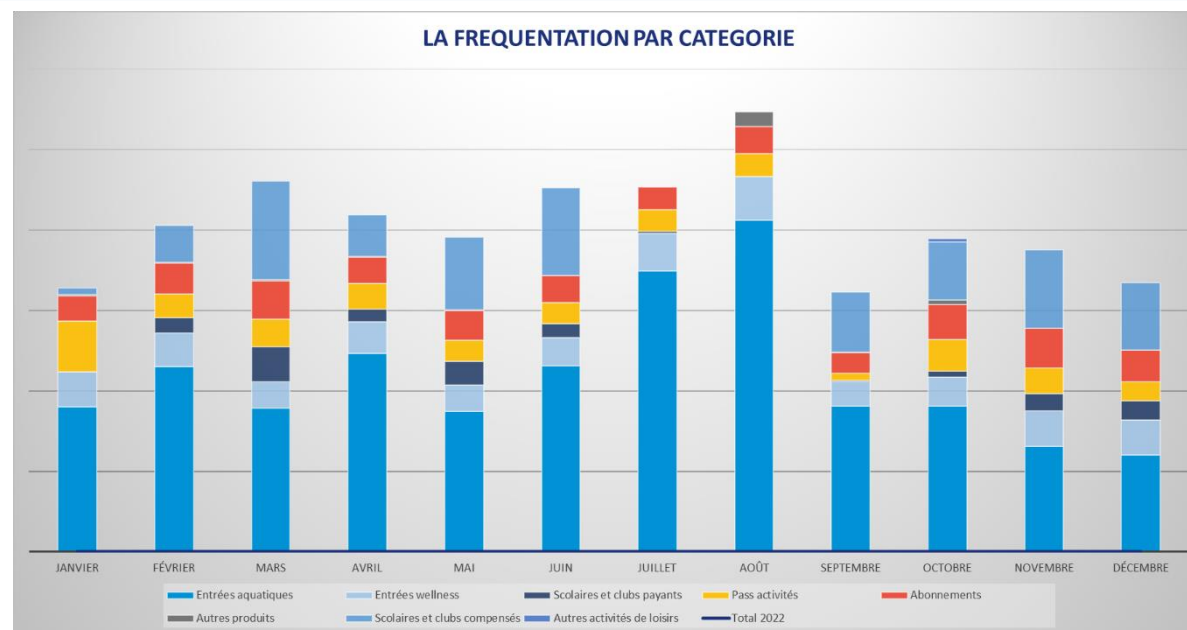

LA FREQUENTATION

PROVENANCE DES USAGERS PUBLICS

› Duo le Cateau

PROVENANCE DES USAGERS

Usagers de la CA2C 75,6%

Audencourt	0,19	Le Cateau en Cis	59,31
Avesnes les Aubert	0,02	Malincourt	0,06
Bazuel	0,90	Maretz	1,36
Beaumont en Cis	0,25	Maurois	0,40
Beauvois en Cis	0,04	Mazinghien	0,70
Bertry	0,98	Montay	0,80
Bethencourt	0,78	Montigny en Cis	0,02
Bevillers	0,02	Neuvilly	2,40
Boussieres en Cis	0,02	Ors	1,88
Briastre	1,97	Pommereuil	1,99
Busigny	4,41	Quienvy	0,10
Carnieres	0,01	Rejet de Beaulieu	3,49
Catillon sur Sambre	2,05	Reumont	0,27
Caudry	3,05	St Aubert	0,01
Caullery	0,02	St Benin	2,05
Clary	0,05	St Hilaire les Cambrai	0,35
Elincourt	0,81	St Souplet	1,68
Estourmel	0,10	ST Vaast en Cis	0,49
Fontaine au pire	0,01	Troisvilles	1,38
Honnechy	0,43	Villers Outréaux	0,02
Inchy	0,34	Walincourt Selvigny	0,07
La Groise	4,72		

Top 10 des communes Hors CA2C	Taux de pénétration %
Landrecies	22.52
Beaurepaire sur Sambre	7.08
MAROILLES	6.93
Le Favril	4.24
Fontaine au bois	4.10
Boué	4.07
Bohain en vermandois	3.56
Bousies	3.33
PRISCHES	2.65
VAUX ANDIGNY	2.56

Top 10 des communes CA2C	Taux de pénétration %
Le Cateau en Cis	59.31
La Groise	4.72
Busigny	4.41
Rejet de Beaulieu	3.49
Caudry	3.05
Neuvilly	2.40
Catillon sur Sambre	2.05
St Benin	2.05
Pommereuil	1.99
Briastre	1.97

LA FREQUENTATION

PROVENANCE DES USAGERS PUBLICS

› Duo Caudry

PROVENANCE DES USAGERS

Usagers de la CA2C 71%

AVESNES LES AUBERTS	2,3%	LIGNY HAUCOURT	2,0%
BAZUEL	0,1%	MALINCOURT	0,3%
BEAUMONT EN CAMBRESIS	0,1%	MARETZ	0,6%
BEAUVOIS EN CAMBRESIS	2,2%	MAUROIS	0,2%
BERTRY	2,0%	MAZINGHIEN	0,1%
BETHENCOURT	0,8%	MONTAY	0,0%
BEVILLERS	0,6%	MONTIGNY EN CAMBRESIS	0,5%
BOUSSIERES EN CAMBRESIS	0,3%	NEUVILLY	0,3%
BRIASTRE	0,2%	ORS	0,8%
BUSIGNY	0,9%	POMMEREUIL	0,1%
CARNIERES	0,6%	QUIEVY	1,0%
CATILLON SUR SAMBRE	0,0%	REJET DE BEAULIEU	0,1%
CATTENIERES	0,0%	REUMONT	0,5%
CAUDRY	44,1%	SAINT AUBERT	0,5%
CAULLERY	0,2%	SAINT BENIN	0,0%
CLARY	1,2%	SAINT HILAIRE LEZ CAMBRAI	0,6%
ELINCOURT	0,3%	SAINT SOUPLET	0,1%
ESTOURMEL	0,8%	SAINT VAAST EN CAMBRESIS	0,4%
FONTAINE AU PIRE	1,7%	TROISVILLES	0,3%
HAUCOURT EN CAMBRESIS	0,1%	VILLERS OUTREAUX	0,7%
INCHY	0,8%	WALINCOURT SELVIGNY	1,0%
LE CATEAU-CAMBRESIS	1,9%		

Top 10 des communes Hors CA2C	Taux de pénétration
CAMBRAI	10,12%
VILLERS EN CAUCHIES	1,54%
HAUSSY	0,32%
IWUY	0,53%
LES RUES DES VIGNES	0,22%
POIS DU NORD	0,27%
SAULZOIR	0,20%
NAVES	0,20%
MASNIERES	0,24%
SOLESMES	1,54%
SIN LE NOBLE	0,36%

Top 10 des communes CA2C	Taux de pénétration
CAUDRY	44,07%
AVESNES LES AUBERTS	2,28%
BEAUVOIS EN CAMBRESIS	2,16%
BERTRY	2,02%
LIGNY HAUCOURT	1,95%
LE CATEAU-CAMBRESIS	1,92%
FONTAINE AU PIRE	1,74%
BUSIGNY	0,91%
BETHENCOURT	0,80%
BEVILLERS	0,55%



LES RECETTES

LA GRILLE TARIFAIRE

LES RECETTES PAR CATEGORIE



LES RECETTES

LA GRILLE TARIFAIRE

	Grille tarifaire	Tarif 2023	
	Commentaires	Tarif unitaire TTC CA2C	Tarif unitaire TTC Hors CA2C
Espace aquatique			
<i>Public</i>			
Adulte	À partir de 16 ans	4,15 €	4,70 €
Enfant	De 3 à 15 ans inclus, sur justificatif	3,10 €	3,60 €
Enfant de moins de 4 ans	Sur justificatif	- €	- €
10 entrées enfants	Valable 12 mois	26,00 €	31,00 €
10 entrées adultes	Valable 12 mois	35,00 €	39,00 €
Pass 4 famille	(2 adultes + 2 enfants ou 3 enfants + 1 adulte)	13,50 €	15,50 €
Happy Hour	Midi 11h30 à 13h45 - Matinales	3,60 €	4,15 €
Autres organismes (IME, UNSS ...) sans encadrement		26,00 €	36,00 €
Supplément instant famille	En sus d'une entrée piscine	2,00 €	2,00 €
<i>Activités</i>			
Pass-annuel académie du savoir nager - sans accès illimité à l'espace aquatique	1 séance par semaine de septembre à juin (hors vacances scolaires)	175,00 €	205,00 €
Pass-annuel académie du savoir nager - avec accès illimité à l'espace aquatique	Accès illimité à l'espace aquatique et à une séance par semaine de septembre à juin (hors vacances scolaires)	229,00 €	255,00 €
Domin'O	Accès illimité à l'espace aquatique et bien-être et à une séance de Domin'O par semaine de septembre à juin (hors vacances scolaires)	305,00 €	410,00 €
Stage natation	5 séances	47,00 €	52,00 €

Séance Bébés Nageurs - séance		9,00 €	10,50 €
Bébés Nageurs - 10 séances		68,00 €	82,00 €
Pass annuel – HBX Boxing – 12 à 17 ans	1 séance par semaine de septembre à juin (hors vacances scolaires)	177,00 €	207,00 €
Scolaires			
Entrée classe primaire	Prix pour une séance (= une classe) de 45 minutes sur la base de 2 classes par créneau, pédagogie et surveillance incluses	30,00 €	72,00 €
Entrée classe secondaire	Prix pour une séance (= une classe) de 60 minutes sur la base de 2 classes par créneau, surveillance incluse	36,00 €	75,00 €
Autres organismes (IME, UNSS, etc.) sans encadrement	Pensionnaires + encadrants	26,00 €	36,00 €
Groupes			
Accueil de loisirs sans hébergement	1 accompagnateur gratuit pour 8 enfants	1,10 €	3,70 €
Association et club désignés par l'autorité délégante, dont SN4C	Créneaux réservés	12,50 €	21,00 €
Associations, dont SN4C	Hors créneaux réservés	21,00 €	21,00 €
Autres			
1/2 journée espace aquatique	Personnel d'accueil et de nettoyage inclus	910,00 €	910,00 €
1 journée espace aquatique	Personnel d'accueil et de nettoyage inclus	1 550,00 €	1 550,00 €
1 heure espace bien-être	Personnel d'accueil et de nettoyage inclus	340,00 €	340,00 €
1 heure espace forme	Personnel d'accueil et de nettoyage inclus	245,00 €	235,00 €
1 heure mise à disposition MNS		37,00 €	37,00 €
1 Séance IME avec BPJEPS AAN (1 heure)		62,00 €	72,00 €
Espaces bien-être et forme			
1 entrée Liberté	Entrée aquatique + espace forme + bien-être	11,50 €	13,50 €
10 entrées Liberté	Entrée aquatique + espace forme + bien-être - valable 12 mois	83,00 €	103,00 €
Activités			
1 séance Basic		9,50 €	11,00 €
10 séances Basic	Valable 12 mois	73,00 €	88,00 €

1 séance Premium		10,50 €	12,50 €
10 séances Premium	Valable 12 mois	83,00 €	103,00 €
1 séance Basic +		10,50 €	11,50 €
10 séances Basic +	Valable 12 mois	78,00 €	93,00 €
ABONNEMENTS			
<i>Engagement Flexible</i>			
Classic - flexible	Accès illimité à l'espace aquatique	20,90 €	20,90 €
Pass Vitalité - flexible	Accès illimité à l'espace aquatique, forme, bien-être et aux activités Basic	46,90 €	46,90 €
Excellence - flexible	Accès illimité à l'ensemble des espaces et à l'ensemble des activités Basic et Premium	56,90 €	56,90 €
<i>Engagement annuel</i>			
Classic - annuel	Accès illimité à l'espace aquatique	219,00 €	219,00 €
Essential - annuel	Accès illimité à l'espace aquatique, forme, bien-être et aux activités Basic	485,00 €	485,00 €
Excellence - annuel	Accès illimité à l'ensemble des espaces et à l'ensemble des activités Basic et Premium	635,00 €	635,00 €
Ludiboo	Accès illimité à l'espace aquatique	150,00 €	150,00 €
Autres			
Entrée événementielle	Fourchette de 10 à 40 euros	20,00 €	20,00 €
Anniversaire	Forfait pour 10 enfants : entrée, gouter et boissons	100,00 €	100,00 €
Anniversaire +	Forfait pour 10 enfants : entrée, animation, gouter et boissons	130,00 €	130,00 €
Frais d'adhésion à la smiling community	Souscription abonnement	29,00 €	29,00 €
Bracelet d'accès		5,00 €	

LES RECETTES

LES RECETTES PAR CATÉGORIE

› Duo le Cateau

	LES RECETTES COMMERCIALES MENSUELLES TTC PAR CATEGORIE												DUO LE CATEAU
	Janvier	Février	Mars	Avril	Mai	Juin	Juillet	Août	Septembre	Octobre	Novembre	Décembre	Total
Entrées aquatiques	8 601	9 419	7 879	9 583	9 040	12 862	14 945	18 581	9 533	9 719	6 003	6 234	122 399
Entrées wellness	1 759	1 812	1 147	1 306	1 199	437	1 568	878	711	1 416	1 094	960	14 285
Scolaires et clubs payants	425	197	848	338	804	961	0	0	1 112	1 812	660	608	7 765
Pass activités	3 975	3 320	3 688	2 729	2 255	3 337	13 606	9 029	11 862	5 272	2 637	2 438	64 146
Abonnements	6 987	6 611	12 401	7 356	7 006	5 881	777	14 528	9 766	4 465	6 300	5 670	87 750
Autres produits	138	80	430	390	436	770	180	10	130	389	604	320	3 877
Autres activités de loisirs	104	730	708	1 074	94	2 200	2 956	797	1 173	901	292	344	11 373
Total Aquatique et Fitness	21 989	22 169	27 102	22 776	20 833	26 448	34 032	43 823	34 287	23 973	17 590	16 574	311 594
Snack/Bar	0	0	0	0	0	0	304	399	61	0	0	0	764
Total Restauration	0	0	0	0	0	0	304	399	61	0	0	0	764
Boutique textile	436	510	616	610	517	1 026	1 330	1 432	610	780	769	674	9 311
Distributeur externalisé	1 734	0	0	0	499	0	0	706	0	744	0	0	3 684
Alimentaire	0	0	0	0	0	339	0	0	0	0	0	0	339
Divers	97	204	159	172	234	70	71	64	70	70	153	104	1 467
Total Recettes Accessoires	2 267	714	775	782	1 250	1 435	1 401	2 203	680	1 594	922	778	14 801
Total 2023	24 255	22 883	27 877	23 558	22 083	27 883	35 737	46 425	35 027	25 567	18 512	17 352	327 159
Total 2022	24 064	22 204	21 076	23 933	19 973	25 123	43 211	57 536	38 659	29 058	22 456	16 251	343 544

LES RECETTES COMMERCIALES MENSUELLES TTC PAR CATEGORIE DUO LE CATEAU

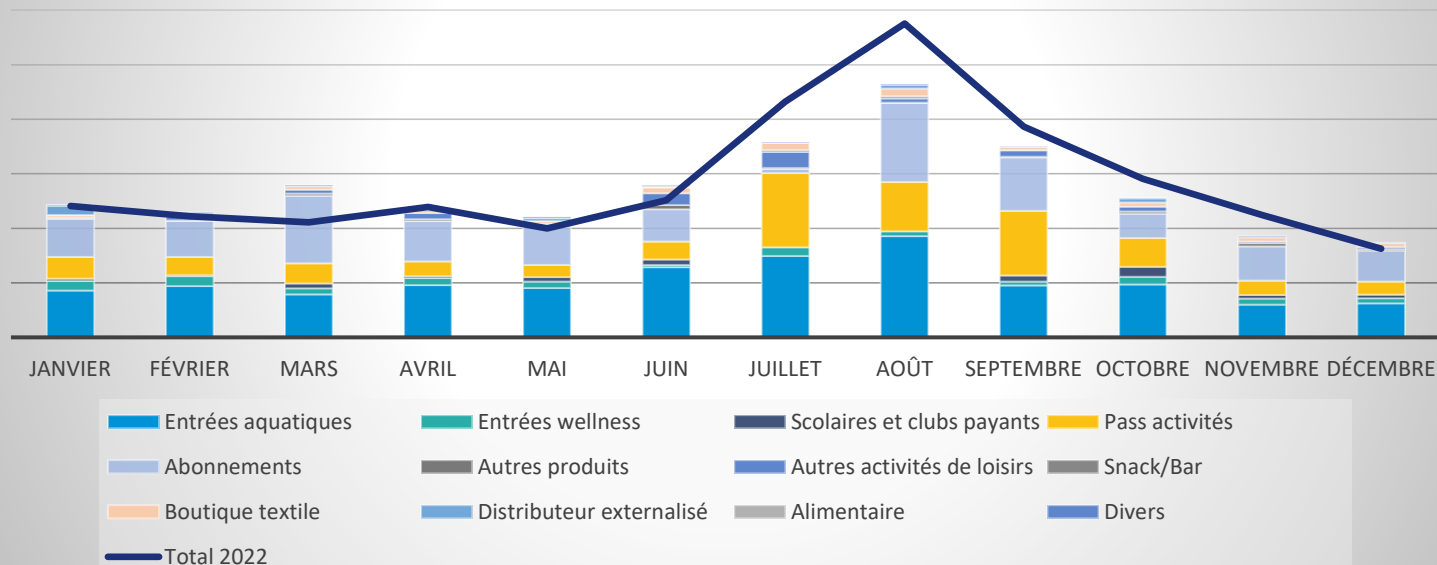

LES RECETTES

LES RECETTES PAR CATÉGORIE

› Duo Caudry

LES RECETTES COMMERCIALES MENSUELLES TTC PAR CATEGORIE

DUO CAUDRY

	Janvier	Février	Mars	Avril	Mai	Juin	Juillet	Août	Septembre	Octobre	Novembre	Décembre	Total
Entrées aquatiques	17 801	19 450	15 233	18 538	13 559	16 653	23 581	29 221	15 269	13 840	9 969	8 653	201 768
Entrées wellness	5 544	4 278	4 223	4 266	2 314	3 628	3 923	5 224	3 256	3 047	4 542	4 505	48 749
Scolaires et clubs payants	1 080	756	1 188	432	684	432	0	0	72	252	504	468	5 868
Pass activités	15 311	5 858	5 907	5 537	2 570	4 551	10 242	8 801	7 700	7 183	3 279	2 188	79 124
Abonnements	9 498	2 482	6 075	5 675	4 958	4 248	4 284	4 909	6 642	7 236	3 903	5 566	65 477
Autres produits	230	450	520	360	546	260	0	384	230	1 678	995	260	5 912
Autres activités de loisirs	0	0	0	0	0	0	0	0	0	758	0	0	758
Total Aquatique et Fitness	49 463	33 274	33 145	34 808	24 631	29 772	42 029	48 538	33 168	33 993	23 192	21 641	407 655
Autres loisirs intérieurs	0	0	0	0	0	0	6	0	0	0	0	0	6
Total Loisirs Intérieurs	0	0	0	0	0	0	6	0	0	0	0	0	6
Boutique textile	1 256	857	835	857	998	889	1 556	1 829	1 214	759	621	518	12 189
Distributeur externalisé	15	0	0	692	0	0	760	0	0	862	0	0	2 328
Alimentaire	0	0	0	0	0	84	365	303	52	0	0	0	803
Divers	1 529	355	285	406	210	143	84	264	189	152	541	650	4 807
Total Recettes Accessoires	2 799	1 212	1 120	1 955	1 208	1 115	2 765	2 396	1 455	1 773	1 162	1 168	20 127
Total 2023	52 263	34 486	34 265	36 763	25 839	30 887	44 800	50 934	34 623	35 767	24 354	22 808	427 788

LES RECETTES COMMERCIALES MENSUELLES TTC PAR CATEGORIE

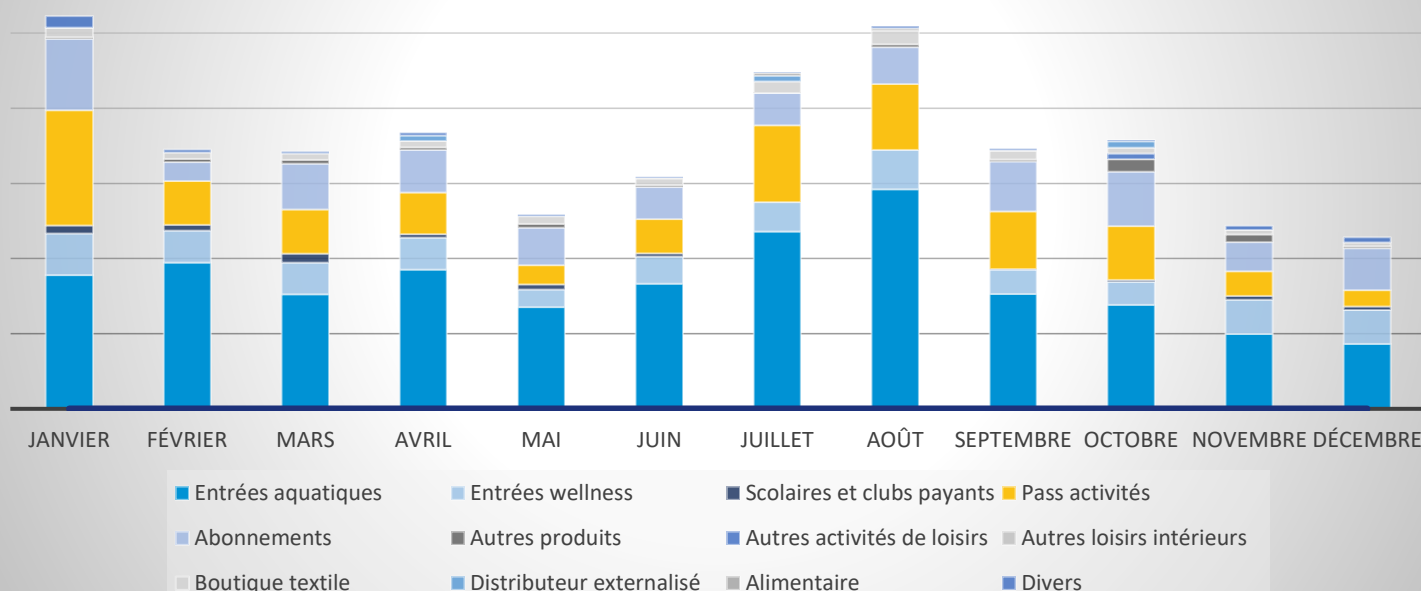



LES ELEMENTS FINANCIERS

LES PRODUITS

LES CHARGES

LE RESULTAT

COMMENTAIRES

L'INDEXATION



LES ELEMENTS FINANCIERS

LES PRODUITS

• Duo Caudry

	2023	Contractuel	Contractuel indexé
			1,1060
CA Aquatique fitness	340 519	402 741	
CA Autres loisirs intérieurs	5		
CA Boutique	10 157	5 014	
CA Recettes accessoires	5 946		
CA Restauration	670		
Total recettes commerciales HT	357 297	407 755	
PCA Aquatique fitness	-18 886		
Remboursements clients	-1 359		
Total CA commercial HT	337 052	407 755	
Compensation affermage	785 571	714 021	
TOTAL CHIFFRE D'AFFAIRES HT	1 122 623	1 121 776	1 240 714

• Duo Le Cateau

	2023	Contractuel	Contractuel indexé
			1,1060
CA Aquatique fitness	265 086	259 783	
CA Autres loisirs intérieurs	478		
CA Boutique	7 767	2 917	
CA Recettes accessoires	4 292	2 100	
CA Restauration	920		
Total recettes commerciales HT	278 543	264 799	
PCA Aquatique fitness	-9 364		
Remboursements clients	-7 170		
Total CA commercial HT	262 010	264 799	
Compensation affermage	838 115	761 856	
TOTAL CHIFFRE D'AFFAIRES HT	1 100 124	1 026 655	1 135 509

Les recettes commerciales sont détaillées en TTC dans le chapitre « les recettes par catégorie ». Elles sont ici diminuées de la variation des produits constatés d'avance (PCA Aquatique fitness).

Les produits constatés d'avance concernent uniquement les abonnements (trimestriels et annuels) et les écoles de natation.

Le total Chiffre d'affaires HT regroupe les recettes commerciales HT nettes et les compensations.

LES ELEMENTS FINANCIERS

LES CHARGES

• Duo Caudry	2023	Contractuel	Contractuel indexé
			1,1060
Conso boutique	7 588	2 507	
Conso resto	640		
Matériel pédagogique	265		
Petites fournitures	5 909	9 800	
MP marchandises et fournitures	14 402	12 307	
P1 Eau	54 943	39 443	
P1 Electricité	225 842	95 041	
P1 Gaz	90 251	81 612	
P1 Optimisation des fluides	0	21 913	
P1 Fluides	371 037	238 009	
P2 Maintenance	105 570	81 511	
P3 GER	54 305	59 998	
Nettoyage et entretien	4 594	5 000	
Contrats de maintenance	7 178	19 127	
Contrôles réglementaires	9 890	2 500	
Entretien espaces verts	5 424	8 700	
Entretien matériel exploit.	4 499	2 000	
Entretien biens immobiliers	7 294	7 350	
Maintenance et entretien	198 753	186 186	
Salaires et charges	416 955	444 430	
Participation des salariés	4 450	6 971	
Formation	10 063	9 498	
Autres coûts salariaux	1 657	1 989	
Vêtements de travail	1 665	2 110	
Coûts salariaux	434 789	464 999	
Cours prestataires extérieurs	18 875	6 000	
Cours prestataires extérieurs	18 875	6 000	
Promotion communication	14 206	17 300	
Promotion communication	14 206	17 300	
Taxes sur les salaires	18 024	15 552	
Taxes foncières et CFE	4 500	4 500	
CVAE	4 090	4 090	
SACEM	78	2 500	
Autres taxes	0	3 000	
Impôts et taxes	26 692	29 642	
Frais postaux	426	800	
Téléphonie internet	3 359	2 500	
Assurances	6 000	6 435	
Frais de déplacement	6 944	7 500	
Frais actes et contentieux	85		
Honoraires	4 405	3 650	
Frais bancaires	139	2 857	
Monétique cartes bracelets	4 350	900	
Locations	3 204	2 300	
Autres frais	52 691	1 600	
Frais généraux	81 603	28 542	
Redevance collectivité	50 602	50 610	
Redevance v ar./ intéressement	0		
Redevance collectivité	50 602	50 610	
Dotations aux amortissements	10 308	24 091	
Financement investissements	1 982	5 717	
Coûts des investissements	12 290	29 808	
Frais de structure	31 563	30 487	
Frais de structure	31 563	30 487	
TOTAL CHARGES	1 254 812	1 093 891	1 209 873

LES ELEMENTS FINANCIERS

LES CHARGES

	2023	Contractuel	Contractuel indexé
• Duo Le Cateau			1,1060
Conso boutique	5 366	1 458	
Conso resto	919		
Matériel pédagogique	3 603		
Petites fournitures	5 008	8 800	
MP marchandises et fournitures	14 896	10 258	
P1 Eau	24 445	29 022	
P1 Electricité	200 030	79 693	
P1 Gaz	43 983	80 038	
P1 Optimisation des fluides	0	18 506	
P1 Fluides	268 458	207 259	
P2 Maintenance	56 612	67 913	
P3 GER	47 508	54 916	
Nettoyage et entretien	5 202	5 000	
Contrats de maintenance	8 217	17 907	
Contrôles réglementaires	7 396	2 500	
Entretien espaces verts	1 632	7 000	
Entretien matériel exploit.	6 703	1 850	
Entretien biens immobiliers	6 671	9 450	
Maintenance et entretien	139 941	166 535	
Salaires et charges	424 612	434 340	
Participation des salariés	4 933	5 648	
Formation	7 455	6 938	
Autres coûts salariaux	1 635	1 800	
Vêtements de travail	1 353	2 130	
Coûts salariaux	439 989	450 856	
Cours prestataires extérieurs	9 853	6 000	
Cours prestataires extérieurs	9 853	6 000	
Promotion communication	6 580	13 400	
Promotion communication	6 580	13 400	
Taxes sur les salaires	20 989	17 256	
Taxes foncières et CFE	4 500	4 500	
CVAE	4 098	3 911	
SACEM	3 928	2 500	
Autres taxes	0	3 000	
Impôts et taxes	33 516	31 168	
Frais postaux	0	800	
Téléphonie internet	8 309	2 500	
Assurances	9 600	9 629	
Frais de déplacement	4 884	7 500	
Honoraires	4 405	3 650	
Frais bancaires	3 969	2 171	
Monétique cartes bracelets	367	900	
Impayés clients douteux	4 722		
Locations	4 774	952	
Autres frais	1 920	1 400	
Frais généraux	42 951	29 502	
Redevance collectivité	38 279	38 281	
Redevance v ar./ intéressement	13 217		
Redevance collectivité	51 496	38 281	
Charges financières	-1 067		
Charges exceptionnelles	180		
Charges diverses	-887	0	
Dotations aux amortissements	8 950	19 250	
Financement investissements	1 671	4 569	
Coûts des investissements	10 621	23 819	
Frais de structure	27 918	26 985	
Frais de structure	27 918	26 985	
TOTAL CHARGES	1 045 331	1 004 063	1 110 521

LES ELEMENTS FINANCIERS

LE RÉSULTAT

- Duo Caudry

	2023	Contractuel	Contractuel indexé
			1,1060
TOTAL CHIFFRE D'AFFAIRES HT	1 122 623	1 121 776	1 240 714
TOTAL CHARGES	1 254 812	1 093 891	1 209 873
RESULTAT ECONOMIQUE	-132 189	27 885	30 841
Q/P Impôt société mère	0	8 714	9 638
RESULTAT NET	-132 189	19 171	21 203

- Duo Le Cateau

	2023	Contractuel	Contractuel indexé
			1,1060
TOTAL CHIFFRE D'AFFAIRES HT	1 100 124	1 026 655	1 135 509
TOTAL CHARGES	1 045 331	1 004 063	1 110 521
RESULTAT ECONOMIQUE	54 793	22 592	24 987
Q/P Impôt société mère	13 698	7 060	7 809
RESULTAT NET	41 095	15 532	17 179

LES ELEMENTS FINANCIERS

COMMENTAIRES

● VENTILATION DES CHARGES :

● Matières premières, marchandises et fournitures

Ces postes regroupent :

- Les achats consommés (achats +/- variation de stocks) de la boutique, et éventuellement des soins et de la restauration ;
- Les achats de petites fournitures (administratives – petit matériel – matériel d'exploitation – pharmacie – fournitures diverses, ...) non immobilisables

● P1 Fluides

Engagement de notre prestataire technique sur un montant forfaitaire sur la durée du contrat pour la fourniture de l'électricité, l'eau, le gaz, le bois ou le réseau de chaleur

● Maintenance et entretien

- › Entretien et maintenance (P2 ou maintenance de niveau 1 à 3), analyses d'eau, visites techniques réglementaires, produits de traitement et achat petit matériel / fournitures :

Ces postes de dépenses correspondent à la prestation de notre partenaire technique pour l'entretien et la maintenance du centre. Notre partenaire s'engage à rechercher en permanence des pistes d'optimisation des ressources et de préservation du matériel et de la partie technique du bâtiment.

Le poste P3 représente la provision gros entretien ; les charges liées à ce poste sont soumises à l'accord préalable de la collectivité et font l'objet d'un tableau récapitulatif annuel.

- › Nettoyage et entretien

Ce poste correspond au coût de la prestation de notre partenaire nettoyage.

La prestation comprend :

- Les moyens humains (agents d'entretien, ...)
- L'achat des matériels adaptés au milieu aquatique (auto-laveuses...)
- La fourniture des produits d'entretien et des consommables (produits écologiques dans la mesure du possible)

- › Contrats de maintenance

Ce poste regroupe l'ensemble des contrats de maintenance des matériels nécessaires à l'exploitation et du bâtiment (SSI, ascenseurs, ...).

- › Entretien espaces verts, bâtiments, matériel d'exploitation

Sont regroupées ici toutes les charges par nature liées à l'entretien du bâtiment et des matériels nécessaires à l'exploitation du centre.

LES ELEMENTS FINANCIERS

COMMENTAIRES

• Coûts salariaux

Dans un souci de clarté et de transparence, nos charges liées au personnel sont ventilées en plusieurs postes :

- Poste « Salaires, primes et charges » : il s'agit des dépenses de personnel (salaires bruts + charges sociales) et de la variation congés payés.
- Participation et intéressement des salariés : participation et intéressement sur le résultat versé aux salariés, dans le cadre de notre accord groupe (UES Récréa) bénéficiaire.
- Formation : coûts liés aux formations effectuées par les salariés
- Autres coûts salariaux : médecine du travail, indemnités, ...
- Vêtements de travail : afin de permettre une identification rapide du personnel au sein du centre aquatique, tous nos employés (hôtesse, éducateurs, agents d'entretien...) sont équipés de vêtements de travail avec logo du site. Cela inclut également l'achat des tenues utilisées par les éducateurs lors des activités.

• Cours prestataires extérieurs

En cas de besoin pour effectuer certains de nos cours (Zen, Sophrologie, Fitness...) nous pouvons faire appel à des prestataires extérieurs, et aussi pour assurer les cours aquatiques en cas de déficit de personnel salarié.

• Promotion communication

Ce poste couvre les achats d'espaces publicitaires, les frais d'imprimerie, les insertions publicitaires, les coûts de création des différents supports de communication (internet, réseaux sociaux y compris agence de communication interne)

• Impôts et taxes

Ce poste comprend la taxe sur les salaires, la part sur la valeur ajoutée (CVAE), la contribution foncière des entreprises (CFE), la SACEM et les autres taxes (ordures ménagères, redevance TV, taxes restauration, ...).

LES ELEMENTS FINANCIERS

COMMENTAIRES

- **Frais Généraux**

- › Frais postaux, téléphonie
- › Assurances
Ce poste comprend une assurance responsabilité civile ainsi que l'assurance multirisque, qui couvre les dommages aux biens.
- › Frais de déplacement
Ce poste regroupe les coûts des véhicules (location, carburant, entretien...) ainsi que les dépenses liées aux différents déplacements effectués durant l'année.
- › Sécurité et gardiennage
Pour garantir la sécurité des bâtiments et de notre clientèle, nous pouvons faire appel à des entreprises spécialisées de gardiennage.
- › Frais actes et de contentieux
Frais liés aux besoins de documents officiels (K-bis, frais de publication, ...).
- › Honoraires
Ce poste comprend les honoraires versés aux experts comptables et commissaires aux comptes qui attestent de l'exactitude de nos comptes annuels, des éventuels honoraires versés aux avocats en cas de litiges et tout autre honoraire versé aux prestataires extérieurs.
- › Frais bancaires
Ils concernent les frais fixes (tenue de compte, abonnement, ...) et les frais liés aux transactions bancaires (commissions carte bleue, virements, prélèvements, frais sur impayés, ...).
- › Autres frais
Toutes autres charges non incluses dans les postes ci-dessus.

- **Coûts des investissements**

Ces postes regroupent l'amortissement des investissements nécessaires à l'exploitation du centre, les frais financiers afférents au financement des matériels. Les autres achats représentent toutes les fournitures et petit matériel nécessaires non immobilisables (valeur inférieure à 500€ HT unitaire).

- **Les frais de structure**

Afin de favoriser la mutualisation des compétences entre les différents centres que nous gérons, plusieurs services (ressources humaines, administration paie, comptabilité, juridique, contrôle de gestion, marketing, achats,...) interviennent en soutien des managers pour la gestion des centres. Ce poste correspond aux opérations et dépenses effectuées au niveau du siège au profit des exploitations.

LES ELEMENTS FINANCIERS

L'INDEXATION

L'INDEXATION							
	Fixe	Salaires	Eau	Electricité	Gaz	Frais divers	Coût du travail
Pondération (formule du contrat)	15%	45%	3%	9%	8%	9%	11%
Variation de l'indice		6,0%	0,0%	66,0%	0,0%	18,2%	5%
Variation pondérée		2,7%	0,0%	5,6%	0,0%	1,7%	1%

Coefficient d'indexation	1,10603
Variation	10,60%

Méthode	Moyenne annuelle des indices
Année indexée	2023



ANNEXES

PLANNING D'OUVERTURE

RAPPORT ANNUEL ARS

COMPTES SOCIAUX



ANNEXES

PLANNING D'OUVERTURE

 HORAIRES d'OUVERTURE			
PÉRIODE SCOLAIRE			
	BASSIN SPORTIF	BASSIN LUDIQUE & PATAUGEOIRE	ESPACE FORME & BIEN-ÊTRE
Lundi	11h30 - 14h 16h - 19h	11h30 - 14h 16h - 19h	11h30 - 20h
Mardi	11h30 - 14h 16h - 21h	16h - 21h	11h30 - 21h
Mercredi	8h - 10h 14h - 19h	14h - 19h	10h - 19h
Jeudi	11h30 - 14h 16h - 19h	16h - 19h	11h30 - 20h
Vendredi	11h30 - 14h 16h - 19h	11h30 - 14h 16h - 19h	11h30 - 20h
Samedi	10h - 13h 14h - 18h	10h - 13h 14h - 18h	10h - 13h 14h - 18h
Dimanche	9h - 13h	10h - 13h	9h - 13h
PÉRIODE PETITES VACANCES			
	BASSIN SPORTIF	BASSIN LUDIQUE & PATAUGEOIRE	ESPACE FORME & BIEN-ÊTRE
Lundi	10h - 12h 14h - 19h	10h - 12h 14h - 19h	10h - 20h
Mardi	10h - 12h 14h - 21h	10h - 12h 14h - 21h	10h - 21h
Mercredi	8h - 12h 14h - 19h	10h - 12h 14h - 19h	10h - 19h
Jeudi	10h - 12h 14h - 19h	10h - 12h 14h - 19h	10h - 20h
Vendredi	10h - 12h 14h - 19h	10h - 12h 14h - 19h	10h - 20h
Samedi	10h - 13h 14h - 18h	10h - 13h 14h - 18h	10h - 13h 14h - 18h
Dimanche	9h - 13h	10h - 13h	9h - 13h

Jours fériés : 9h - 13h | 14h - 17h



HORAIRES d'OUVERTURE

PÉRIODE SCOLAIRE

	BASSIN SPORTIF	BASSIN LUDIQUE & PATAUGEOIRE	ESPACE FORME & BIEN-ÊTRE
Lundi	11h30 - 13h30 16h - 20h	16h - 20h	9h - 20h
Mardi	11h30 - 13h30 16h - 20h	11h30 - 13h30 16h - 20h	9h - 20h
Mercredi	11h30 - 20h	11h30 - 20h	9h - 20h
Jeudi	11h30 - 13h30 16h - 20h	11h30 - 13h30 16h - 20h	9h - 20h
Vendredi	11h30 - 13h30 16h - 21h	16h - 21h	9h - 21h
Samedi	10h30 - 13h 14h - 18h	10h30 - 13h 14h - 18h	9h - 13h 14h - 18h
Dimanche	8h - 13h	9h - 13h	9h - 13h

PÉRIODE PETITES VACANCES

	BASSIN SPORTIF	BASSIN LUDIQUE & PATAUGEOIRE	ESPACE FORME & BIEN-ÊTRE
Lundi	12h - 20h	14h - 20h	9h - 20h
Mardi	12h - 20h	14h - 20h	9h - 20h
Mercredi	12h - 20h	14h - 20h	9h - 20h
Jeudi	12h - 20h	14h - 20h	9h - 20h
Vendredi	12h - 20h	14h - 20h	9h - 20h
Samedi	10h30 - 13h 14h - 18h	10h30 - 13h 14h - 18h	9h - 13h 14h - 18h
Dimanche	9h - 13h	9h - 13h	9h - 13h

Jours fériés : 9h - 13h | 14h - 17h

ANNEXES

RAPPORT ANNUEL ARS



RESULTATS ET BILAN ANALYTIQUE DEPUIS L'ANNEE 2023

Etablissement :

DUO LE CATEAU

Bassin :

BASSIN SPORTIF DUO LE CATEAU

RESULTATS DEPUIS L'ANNEE 2023

Paramètres bactériologiques	Exigences de qualité	05/01/23	15/02/23	17/04/23	17/05/23	12/07/23	16/08/23	02/10/23	13/11/23
Bact. aérobies revivifiables (n/mL)	≤100	0	0	0	1	0	0	10	4
Entérocoques (n/(100mL))		0	0	0	0	0	0	1	0
Pseudomonas aeruginosa (n/(100mL))	0	0	0	0	0	0	0	0	0
Staphylocoques pathogènes (n/(100mL))	0	0	0	0	0	0	0	0	0

Paramètres physico-chimiques	Exigences de qualité	Valeurs guides	05/01/23	15/02/23	17/04/23	17/05/23	12/07/23	16/08/23	02/10/23	13/11/23
Chlorures (mg/L)		≤200	105,00	114,00	110,00	114,00	105,00	107,00	90,50	88,50
Température de l'eau (°C)			27,60	26,90	27,10	26,90	26,60	26,80	27,00	27,40
Chlore combiné (mg(Cl ₂)/L)	≤ 0,6		0,30	0,25	0,48	0,40	0,28	0,30	0,42	0,31
Chlore libre actif (mg(Cl ₂)/L)	0,4 ≤ - ≤ 1,4		1,25	1,03	0,88	0,65	1,16	0,68	0,81	0,48
pH (unité pH)	6,9 ≤ - ≤ 7,7		7,20	7,30	7,20	7,40	6,80	7,20	7,20	7,40
Trihalométhanes (µg/L)		≤ 100			53,40		17,30			

BILAN DEPUIS L'ANNEE 2023

Bilan bactériologique	Pourcentage de conformité	Maximum
Staphylocoques pathogènes	100,0 %	0
Bact. aérobies revivifiables	100,0 %	10
Pseudomonas aeruginosa	100,0 %	0
Entérocoques	100,0 %	

Pourcentage de contrôles bactériologiques conformes : **100,0 %**

Pourcentage de contrôles bactériologiques conformes pour les germes pathogènes : **100,0 %**

Bilan physico-chimique	Pourcentage de conformité	Moyenne	Maximum	Minimum
pH	87,5 %	7,21	7,40	6,80
Chlore libre actif	100,0 %	0,87	1,25	0,48
Chlore combiné	100,0 %	0,34	0,48	0,25

Pourcentage de contrôles physico-chimiques conformes : **87,5 %**

Pourcentage de contrôles physico-chimiques conformes pour les indicateurs de la désinfection : **100,0 %**

Nombre de prélèvements présentant un dépassement physico-chimique : **1**

CONCLUSIONS

La qualité bactériologique est conforme aux normes en vigueur.

La qualité physico-chimique présente une ou plusieurs valeurs non conformes aux exigences de qualité.

RESULTATS ET BILAN ANALYTIQUE DEPUIS L'ANNEE 2023

Etablissement :

DUO LE CATEAU

Bassin :

B. LUD./APP. ZONE APPRENTISSAGE DUO LE C

RESULTATS DEPUIS L'ANNEE 2023

Paramètres bactériologiques	Exigences de qualité	05/01/23	15/02/23	17/04/23	17/05/23	12/07/23	16/08/23	02/10/23	13/11/23
Bact. aérobies revivifiables (n/mL)	≤100	1	0	0	300	0	0	14	0
Entérocoques (n/(100mL))		0	0	0	0	0	0	0	0
Pseudomonas aeruginosa (n/(100mL))	0	0	0	0	0	0	0	0	0
Staphylocoques pathogènes (n/(100mL))	0	0	0	1	0	0	0	0	0

Paramètres physico-chimiques	Exigences de qualité	Valeurs guides	05/01/23	15/02/23	17/04/23	17/05/23	12/07/23	16/08/23	02/10/23	13/11/23
Chlorures (mg/L)		≤200	352,00	363,00	425,00	430,00	337,00	320,00	66,40	319,00
Température de l'eau (°C)			28,50	29,90	29,90	29,60	30,40	30,30	29,00	33,00
Chlore combiné (mg(Cl ₂)/L)	≤ 0,6		0,07	0,25	0,20	0,31	0,57	0,41	0,42	0,00
Chlore libre actif (mg(Cl ₂)/L)	0,4 ≤ - ≤ 1,4		1,06	1,28	0,60	0,63	0,58	0,93	0,64	0,56
pH (unité pH)	6,9 ≤ - ≤ 7,7		7,30	7,00	7,30	7,40	7,20	7,10	7,20	7,50
Trihalométhanes (µg/L)		≤ 100	36,20		41,50		55,30		27,70	

BILAN DEPUIS L'ANNEE 2023

Bilan bactériologique	Pourcentage de conformité	Maximum
Staphylocoques pathogènes	87,5 %	1
Bact. aérobies revivifiables	87,5 %	300
Pseudomonas aeruginosa	100,0 %	0
Entérocoques	100,0 %	

Pourcentage de contrôles bactériologiques conformes :	75,0 %
---	---------------

Pourcentage de contrôles bactériologiques conformes pour les germes pathogènes :	87,5 %
--	---------------

Bilan physico-chimique	Pourcentage de conformité	Moyenne	Maximum	Minimum
pH	100,0 %	7,25	7,50	7,00
Chlore libre actif	100,0 %	0,78	1,28	0,56
Chlore combiné	100,0 %	0,28	0,57	0,00

Pourcentage de contrôles physico-chimiques conformes :	100,0 %
--	----------------

Pourcentage de contrôles physico-chimiques conformes pour les indicateurs de la désinfection :	100,0 %
--	----------------

Nombre de prélèvements présentant un dépassement physico-chimique :	0
---	----------

CONCLUSIONS

La qualité bactériologique est non conforme aux normes en vigueur.

La qualité physico-chimique est conforme aux normes en vigueur.

RESULTATS ET BILAN ANALYTIQUE DEPUIS L'ANNEE 2023

Etablissement :

DUO LE CATEAU

Bassin :

PATAUGEOIRE DUO LE CATEAU

RESULTATS DEPUIS L'ANNEE 2023

Paramètres bactériologiques	Exigences de qualité	05/01/23	15/02/23	17/04/23	17/05/23	12/07/23	16/08/23	02/10/23	13/11/23
Bact. aérobies revivifiables (n/mL)	≤100	2	0	0	0	0	7	0	0
Entérocoques (n/(100mL))		0	0	0	0	0	0	0	0
Pseudomonas aeruginosa (n/(100mL))	0	0	0	0	0	0	0	0	0
Staphylocoques pathogènes (n/(100mL))	0	0	0	0	0	0	0	31	0

Paramètres physico-chimiques	Exigences de qualité	Valeurs guides	05/01/23	15/02/23	17/04/23	17/05/23	12/07/23	16/08/23	02/10/23	13/11/23
Chlorures (mg/L)		≤200	79,30	67,50	97,20	103,00	115,00	170,00	182,00	93,70
Température de l'eau (°C)			31,60	30,20	30,80	31,10	30,60	31,40	31,00	31,00
Chlore combiné (mg(Cl ₂)/L)	≤ 0,6		0,12	0,31	0,21	0,41	0,71	0,45	0,00	0,00
Chlore libre actif (mg(Cl ₂)/L)	0,4 ≤ - ≤ 1,4		0,85	0,60	0,92	0,92	0,78	0,77	1,12	1,04
pH (unité pH)	6,9 ≤ - ≤ 7,7		7,40	7,20	7,30	7,20	7,10	7,20	7,20	7,20
Trihalométhanes (µg/L)		≤ 100	6,40		5,90		10,70		56,90	

BILAN DEPUIS L'ANNEE 2023

Bilan bactériologique	Pourcentage de conformité	Maximum
Staphylocoques pathogènes	87,5 %	31
Bact. aérobies revivifiables	100,0 %	7
Pseudomonas aeruginosa	100,0 %	0
Entérocoques	100,0 %	

Pourcentage de contrôles bactériologiques conformes :	87,5 %
---	---------------

Pourcentage de contrôles bactériologiques conformes pour les germes pathogènes :	87,5 %
--	---------------

Bilan physico-chimique	Pourcentage de conformité	Moyenne	Maximum	Minimum
pH	100,0 %	7,23	7,40	7,10
Chlore libre actif	100,0 %	0,88	1,12	0,60
Chlore combiné	87,5 %	0,28	0,71	0,00

Pourcentage de contrôles physico-chimiques conformes :	87,5 %
--	---------------

Pourcentage de contrôles physico-chimiques conformes pour les indicateurs de la désinfection :	100,0 %
--	----------------

Nombre de prélèvements présentant un dépassement physico-chimique :	1
---	----------

CONCLUSIONS

La qualité bactériologique est non conforme aux normes en vigueur.

La qualité physico-chimique présente une ou plusieurs valeurs non conformes aux exigences de qualité.

RESULTATS ET BILAN ANALYTIQUE DEPUIS L'ANNEE 2023

Etablissement :

DUO LE CATEAU

Bassin :

PENTAGLISS DUO LE CATEAU

RESULTATS DEPUIS L'ANNEE 2023

Paramètres bactériologiques	Exigences de qualité	21/06/23	12/07/23	16/08/23
Bact. aérobies revivifiables (n/mL)	≤100	37	1	6
Entérocoques (n/(100mL))		0	0	0
Pseudomonas aeruginosa (n/(100mL))	0	0	0	0
Staphylocoques pathogènes (n/(100mL))	0	0	0	0

Paramètres physico-chimiques	Exigences de qualité	Valeurs guides	21/06/23	12/07/23	16/08/23
Chlorures (mg/L)		≤200	134,00	105,00	107,00
Température de l'eau (°C)			26,00	26,40	26,60
Chlore combiné (mg(Cl ₂)/L)	≤ 0,6		0,34	0,51	0,28
Chlore libre actif (mg(Cl ₂)/L)	0,4 ≤ - ≤ 1,4		0,56	0,67	0,53
pH (unité pH)	6,9 ≤ - ≤ 7,7		7,30	7,10	7,50
Trihalométhanes (µg/L)	≤ 100		19,70	11,00	

BILAN DEPUIS L'ANNEE 2023

Bilan bactériologique	Pourcentage de conformité	Maximum
Staphylocoques pathogènes	100,0 %	0
Bact. aérobies revivifiables	100,0 %	37
Pseudomonas aeruginosa	100,0 %	0
Entérocoques	100,0 %	

Pourcentage de contrôles bactériologiques conformes :	100,0 %
---	----------------

Pourcentage de contrôles bactériologiques conformes pour les germes pathogènes :	100,0 %
--	----------------

Bilan physico-chimique	Pourcentage de conformité	Moyenne	Maximum	Minimum
pH	100,0 %	7,30	7,50	7,10
Chlore libre actif	100,0 %	0,59	0,67	0,53
Chlore combiné	100,0 %	0,38	0,51	0,28

Pourcentage de contrôles physico-chimiques conformes :	100,0 %
--	----------------

Pourcentage de contrôles physico-chimiques conformes pour les indicateurs de la désinfection :	100,0 %
--	----------------

Nombre de prélèvements présentant un dépassement physico-chimique :	0
---	----------

CONCLUSIONS

La qualité bactériologique est conforme aux normes en vigueur.

La qualité physico-chimique est conforme aux normes en vigueur.

RESULTATS ET BILAN ANALYTIQUE DEPUIS L'ANNEE 2023

Etablissement :

DUO CAUDRY

Bassin :

BASSIN APPRENTISSAGE DUO CAUDRY

RESULTATS DEPUIS L'ANNEE 2023

Paramètres bactériologiques	Exigences de qualité	01/02/23	01/03/23	07/04/23	17/05/23	13/07/23	16/08/23	02/10/23	27/11/23
Bact. aérobies revivifiables (n/mL)	≤100	0	0	0	0	0	2	2	5
Entérocoques (n/(100mL))		0	0	0	0	0	0	0	0
Pseudomonas aeruginosa (n/(100mL))	0	0	0	0	0	0	0	0	0
Staphylocoques pathogènes (n/(100mL))	0	0	0	0	0	0	0	0	0

Paramètres physico-chimiques	Exigences de qualité	Valeurs guides	01/02/23	01/03/23	07/04/23	17/05/23	13/07/23	16/08/23	02/10/23	27/11/23
Chlorures (mg/L)		≤200	50,90	56,30	49,90	56,90	49,90	51,80	42,40	53,50
Température de l'eau (°C)			27,30	28,30	28,70	28,80	28,90	29,00	29,00	28,50
Chlore combiné (mg(Cl ₂)/L)	≤ 0,6		0,61	0,06	0,10	0,25	0,43	0,30	0,33	0,06
Chlore libre actif (mg(Cl ₂)/L)	0,4 ≤ - ≤ 1,4		0,57	0,97	0,84	0,79	1,01	1,00	0,51	0,86
pH (unité pH)	6,9 ≤ - ≤ 7,7		7,40	7,10	7,30	7,50	7,10	7,20	7,10	7,10
Trihalométhanes (µg/L)		≤ 100	4,00		2,80		5,20		3,10	

BILAN DEPUIS L'ANNEE 2023

Bilan bactériologique	Pourcentage de conformité	Maximum
Staphylocoques pathogènes	100,0 %	0
Bact. aérobies revivifiables	100,0 %	5
Pseudomonas aeruginosa	100,0 %	0
Entérocoques	100,0 %	

Pourcentage de contrôles bactériologiques conformes :	100,0 %
---	----------------

Pourcentage de contrôles bactériologiques conformes pour les germes pathogènes :	100,0 %
--	----------------

Bilan physico-chimique	Pourcentage de conformité	Moyenne	Maximum	Minimum
pH	100,0 %	7,23	7,50	7,10
Chlore libre actif	100,0 %	0,82	1,01	0,51
Chlore combiné	87,5 %	0,27	0,61	0,06

Pourcentage de contrôles physico-chimiques conformes :	87,5 %
--	---------------

Pourcentage de contrôles physico-chimiques conformes pour les indicateurs de la désinfection :	100,0 %
--	----------------

Nombre de prélèvements présentant un dépassement physico-chimique :	1
---	----------

CONCLUSIONS

La qualité bactériologique est conforme aux normes en vigueur.

La qualité physico-chimique présente une ou plusieurs valeurs non conformes aux exigences de qualité.

RESULTATS ET BILAN ANALYTIQUE DEPUIS L'ANNEE 2023

Etablissement :

DUO CAUDRY

Bassin :

BASSIN LOISIRS DUO CAUDRY

RESULTATS DEPUIS L'ANNEE 2023

Paramètres bactériologiques	Exigences de qualité	01/02/23	01/03/23	07/04/23	17/05/23	13/07/23	16/08/23	02/10/23	27/11/23
Bact. aérobies revivifiables (n/mL)	≤100	0	0	0	0	0	0	39	4
Entérocoques (n/(100mL))		0	0	0	0	0	0	1	0
Pseudomonas aeruginosa (n/(100mL))	0	0	0	0	0	0	0	0	0
Staphylocoques pathogènes (n/(100mL))	0	0	0	0	0	0	0	0	0

Paramètres physico-chimiques	Exigences de qualité	Valeurs guides	01/02/23	01/03/23	07/04/23	17/05/23	13/07/23	16/08/23	02/10/23	27/11/23
Chlorures (mg/L)		≤200	50,40	51,30	39,40	52,10	55,50	66,50	42,40	37,20
Température de l'eau (°C)			27,90	29,10	28,50	28,70	30,30	30,40	29,00	30,00
Chlore combiné (mg(Cl ₂)/L)	≤ 0,6		0,55	0,14	0,10	0,40	0,38	0,58	0,43	0,10
Chlore libre actif (mg(Cl ₂)/L)	0,4 ≤ - ≤ 1,4		0,69	0,89	0,91	0,98	1,16	1,28	0,91	0,66
pH (unité pH)	6,9 ≤ - ≤ 7,7		7,40	7,10	7,10	7,20	7,20	6,90	7,30	7,20
Trihalométhanes (µg/L)		≤ 100	9,00		20,40		11,20		10,30	

BILAN DEPUIS L'ANNEE 2023

Bilan bactériologique	Pourcentage de conformité	Maximum
Staphylocoques pathogènes	100,0 %	0
Bact. aérobies revivifiables	100,0 %	39
Pseudomonas aeruginosa	100,0 %	0
Entérocoques	100,0 %	

Pourcentage de contrôles bactériologiques conformes :	100,0 %
---	----------------

Pourcentage de contrôles bactériologiques conformes pour les germes pathogènes :	100,0 %
--	----------------

Bilan physico-chimique	Pourcentage de conformité	Moyenne	Maximum	Minimum
pH	100,0 %	7,18	7,40	6,90
Chlore libre actif	100,0 %	0,94	1,28	0,66
Chlore combiné	100,0 %	0,34	0,58	0,10

Pourcentage de contrôles physico-chimiques conformes :	100,0 %
--	----------------

Pourcentage de contrôles physico-chimiques conformes pour les indicateurs de la désinfection :	100,0 %
--	----------------

Nombre de prélèvements présentant un dépassement physico-chimique :	0
---	----------

CONCLUSIONS

La qualité bactériologique est conforme aux normes en vigueur.

La qualité physico-chimique est conforme aux normes en vigueur.

RESULTATS ET BILAN ANALYTIQUE DEPUIS L'ANNEE 2023

Etablissement :

DUO CAUDRY

Bassin :

BASSIN SPORTIF DUO CAUDRY

RESULTATS DEPUIS L'ANNEE 2023

Paramètres bactériologiques	Exigences de qualité	01/02/23	01/03/23	07/04/23	17/05/23	13/07/23	16/08/23	02/10/23	27/11/23
Bact. aérobies revivifiables (n/mL)	≤100	0	0	0	0	0	0	3	5
Entérocoques (n/(100mL))		0	0	0	0	0	0	0	0
Pseudomonas aeruginosa (n/(100mL))	0	0	0	0	0	0	0	0	0
Staphylocoques pathogènes (n/(100mL))	0	0	0	0	0	0	0	1	0

Paramètres physico-chimiques	Exigences de qualité	Valeurs guides	01/02/23	01/03/23	07/04/23	17/05/23	13/07/23	16/08/23	02/10/23	27/11/23
Chlorures (mg/L)		≤200	58,00	92,80	122,00	150,00	198,00	197,00	41,90	85,30
Température de l'eau (°C)			25,40	27,20	27,50	27,30	27,60	27,50	28,00	27,30
Chlore combiné (mg(Cl ₂)/L)	≤ 0,6		0,60	0,10	0,20	0,27	0,54	0,38	0,35	0,07
Chlore libre actif (mg(Cl ₂)/L)	0,4 ≤ - ≤ 1,4		0,57	0,74	0,88	1,13	0,97	0,68	0,75	0,79
pH (unité pH)	6,9 ≤ - ≤ 7,7		7,30	7,20	7,40	7,10	7,30	7,50	7,30	7,10
Trihalométhanes (µg/L)	≤ 100		13,70		25,20		41,10		11,30	

BILAN DEPUIS L'ANNEE 2023

Bilan bactériologique	Pourcentage de conformité	Maximum
Staphylocoques pathogènes	87,5 %	1
Bact. aérobies revivifiables	100,0 %	5
Pseudomonas aeruginosa	100,0 %	0
Entérocoques	100,0 %	

Pourcentage de contrôles bactériologiques conformes :	87,5 %
---	---------------

Pourcentage de contrôles bactériologiques conformes pour les germes pathogènes :	87,5 %
--	---------------

Bilan physico-chimique	Pourcentage de conformité	Moyenne	Maximum	Minimum
pH	100,0 %	7,28	7,50	7,10
Chlore libre actif	100,0 %	0,81	1,13	0,57
Chlore combiné	100,0 %	0,31	0,60	0,07

Pourcentage de contrôles physico-chimiques conformes :	100,0 %
--	----------------

Pourcentage de contrôles physico-chimiques conformes pour les indicateurs de la désinfection :	100,0 %
--	----------------

Nombre de prélèvements présentant un dépassement physico-chimique :	0
---	----------

CONCLUSIONS

La qualité bactériologique est non conforme aux normes en vigueur.

La qualité physico-chimique est conforme aux normes en vigueur.

RESULTATS ET BILAN ANALYTIQUE DEPUIS L'ANNEE 2023

Etablissement : **DUO CAUDRY**
Bassin : **KNEIPP EAU CHAUDE DUO CAUDRY**

RESULTATS DEPUIS L'ANNEE 2023

Paramètres bactériologiques	Exigences de qualité	01/02/23	01/03/23	07/04/23	17/05/23	13/07/23	16/08/23	02/10/23	27/11/23
Bact. aérobies revivifiables (n/mL)	≤100	0	0	0	0	0	13	34	3
Entérocoques (n/(100mL))		0	0	0	0	0	0	0	0
Pseudomonas aeruginosa (n/(100mL))	0	0	0	0	0	0	0	0	0
Staphylocoques pathogènes (n/(100mL))	0	0	0	0	0	0	0	0	0

Paramètres physico-chimiques	Exigences de qualité	Valeurs guides	01/02/23	01/03/23	07/04/23	17/05/23	13/07/23	16/08/23	02/10/23	27/11/23
Chlorures (mg/L)		≤200	49,70	55,80	49,70	36,80	41,30	47,30	42,00	47,80
Température de l'eau (°C)			33,00	33,00	33,60	33,90	33,90	33,80	34,00	33,50
Chlore combiné (mg(Cl ₂)/L)	≤ 0,6		0,16	0,20	0,12	0,13	0,20	0,27	0,41	0,08
Chlore libre actif (mg(Cl ₂)/L)	0,4 ≤ - ≤ 1,4		1,06	0,89	0,90	0,99	1,17	1,46	0,81	0,72
pH (unité pH)	6,9 ≤ - ≤ 7,7		7,10	7,20	7,20	7,00	6,80	6,90	7,30	7,20
Trihalométhanes (µg/L)		≤ 100	4,40		8,50		3,30		7,60	

BILAN DEPUIS L'ANNEE 2023

Bilan bactériologique	Pourcentage de conformité	Maximum
Staphylocoques pathogènes	100,0 %	0
Bact. aérobies revivifiables	100,0 %	34
Pseudomonas aeruginosa	100,0 %	0
Entérocoques	100,0 %	

Pourcentage de contrôles bactériologiques conformes : **100,0 %**

Pourcentage de contrôles bactériologiques conformes pour les germes pathogènes : **100,0 %**

Bilan physico-chimique	Pourcentage de conformité	Moyenne	Maximum	Minimum
pH	87,5 %	7,09	7,30	6,80
Chlore libre actif	87,5 %	1,00	1,46	0,72
Chlore combiné	100,0 %	0,20	0,41	0,08

Pourcentage de contrôles physico-chimiques conformes : **75,0 %**

Pourcentage de contrôles physico-chimiques conformes pour les indicateurs de la désinfection : **87,5 %**

Nombre de prélèvements présentant un dépassement physico-chimique : **2**

CONCLUSIONS

La qualité bactériologique est conforme aux normes en vigueur.

La qualité physico-chimique présente une ou plusieurs valeurs non conformes aux exigences de qualité.

RESULTATS ET BILAN ANALYTIQUE DEPUIS L'ANNEE 2023

Etablissement :

DUO CAUDRY

Bassin :

KNEIPP EAU FROIDE DUO CAUDRY

RESULTATS DEPUIS L'ANNEE 2023

Paramètres bactériologiques	Exigences de qualité	01/02/23	01/03/23	07/04/23	17/05/23	13/07/23	16/08/23	02/10/23	27/11/23
Bact. aérobies revivifiables (n/mL)	≤100	0	0	0	0	0	1	0	0
Entérocoques (n/(100mL))		0	0	0	0	0	0	0	0
Pseudomonas aeruginosa (n/(100mL))	0	0	0	0	0	0	0	0	0
Staphylocoques pathogènes (n/(100mL))	0	0	0	0	0	0	0	0	0

Paramètres physico-chimiques	Exigences de qualité	Valeurs guides	01/02/23	01/03/23	07/04/23	17/05/23	13/07/23	16/08/23	02/10/23	27/11/23
Chlorures (mg/L)		≤200	49,80	55,70	50,00	28,80	30,80	33,30	41,70	43,70
Température de l'eau (°C)			17,20	17,00	17,50	18,80	23,60	24,10	21,00	21,30
Chlore combiné (mg(Cl ₂)/L)	≤ 0,6		0,17	0,10	0,08	0,00	0,07	0,00	0,44	0,00
Chlore libre actif (mg(Cl ₂)/L)	0,4 ≤ - ≤ 1,4		1,07	1,05	1,12	0,63	0,91	1,58	0,56	0,80
pH (unité pH)	6,9 ≤ - ≤ 7,7		7,30	7,30	7,20	7,10	7,00	7,10	7,30	7,20
Trihalométhanes (µg/L)		≤ 100	4,90		8,10		6,90		7,50	

BILAN DEPUIS L'ANNEE 2023

Bilan bactériologique	Pourcentage de conformité	Maximum
Staphylocoques pathogènes	100,0 %	0
Bact. aérobies revivifiables	100,0 %	1
Pseudomonas aeruginosa	100,0 %	0
Entérocoques	100,0 %	

Pourcentage de contrôles bactériologiques conformes :	100,0 %
---	----------------

Pourcentage de contrôles bactériologiques conformes pour les germes pathogènes :	100,0 %
--	----------------

Bilan physico-chimique	Pourcentage de conformité	Moyenne	Maximum	Minimum
pH	100,0 %	7,19	7,30	7,00
Chlore libre actif	87,5 %	0,97	1,58	0,56
Chlore combiné	100,0 %	0,11	0,44	0,00

Pourcentage de contrôles physico-chimiques conformes :	87,5 %
--	---------------

Pourcentage de contrôles physico-chimiques conformes pour les indicateurs de la désinfection :	87,5 %
--	---------------

Nombre de prélèvements présentant un dépassement physico-chimique :	1
---	----------

CONCLUSIONS

La qualité bactériologique est conforme aux normes en vigueur.

La qualité physico-chimique présente une ou plusieurs valeurs non conformes aux exigences de qualité.

RESULTATS ET BILAN ANALYTIQUE DEPUIS L'ANNEE 2023

Etablissement :

DUO CAUDRY

Bassin :

PATAUGEOIRE DUO CAUDRY

RESULTATS DEPUIS L'ANNEE 2023

Paramètres bactériologiques	Exigences de qualité	01/02/23	01/03/23	07/04/23	17/05/23	13/07/23	16/08/23	02/10/23	27/11/23
Bact. aérobies revivifiables (n/mL)	≤100	0	0	0	0	0	2	50	0
Entérocoques (n/(100mL))		0	0	0	0	0	0	0	0
Pseudomonas aeruginosa (n/(100mL))	0	0	0	0	0	0	0	0	0
Staphylocoques pathogènes (n/(100mL))	0	0	0	0	0	0	0	0	0

Paramètres physico-chimiques	Exigences de qualité	Valeurs guides	01/02/23	01/03/23	07/04/23	17/05/23	13/07/23	16/08/23	02/10/23	27/11/23
Chlorures (mg/L)		≤200	50,10	51,20	39,20	51,50	54,20	43,70	43,30	36,50
Température de l'eau (°C)			30,20	30,90	31,00	30,30	31,30	31,20	32,00	31,00
Chlore combiné (mg(Cl ₂)/L)	≤ 0,6		0,57	0,30	0,10	0,34	0,52	0,51	0,28	0,08
Chlore libre actif (mg(Cl ₂)/L)	0,4 ≤ - ≤ 1,4		0,62	0,78	0,74	0,87	0,65	0,86	0,81	0,76
pH (unité pH)	6,9 ≤ - ≤ 7,7		7,60	7,20	7,40	7,30	7,50	7,20	7,30	7,20
Trihalométhanes (µg/L)		≤ 100	8,10		6,80		10,90		10,10	

BILAN DEPUIS L'ANNEE 2023

Bilan bactériologique	Pourcentage de conformité	Maximum
Staphylocoques pathogènes	100,0 %	0
Bact. aérobies revivifiables	100,0 %	50
Pseudomonas aeruginosa	100,0 %	0
Entérocoques	100,0 %	

Pourcentage de contrôles bactériologiques conformes :	100,0 %
---	----------------

Pourcentage de contrôles bactériologiques conformes pour les germes pathogènes :	100,0 %
--	----------------

Bilan physico-chimique	Pourcentage de conformité	Moyenne	Maximum	Minimum
pH	100,0 %	7,34	7,60	7,20
Chlore libre actif	100,0 %	0,76	0,87	0,62
Chlore combiné	100,0 %	0,34	0,57	0,08

Pourcentage de contrôles physico-chimiques conformes :	100,0 %
--	----------------

Pourcentage de contrôles physico-chimiques conformes pour les indicateurs de la désinfection :	100,0 %
--	----------------

Nombre de prélèvements présentant un dépassement physico-chimique :	0
---	----------

CONCLUSIONS

La qualité bactériologique est conforme aux normes en vigueur.

La qualité physico-chimique est conforme aux normes en vigueur.

RESULTATS ET BILAN ANALYTIQUE DEPUIS L'ANNEE 2023

Etablissement :

DUO CAUDRY

Bassin :

SPA DUO CAUDRY

RESULTATS DEPUIS L'ANNEE 2023

Paramètres bactériologiques	Exigences de qualité	01/02/23	01/03/23	07/04/23	17/05/23	13/07/23	16/08/23	02/10/23	27/11/23
Bact. aérobies revivifiables (n/mL)	≤100	0	0	0	0	1	0	140	2
Entérocoques (n/(100mL))		0	0	0	0	0	0	0	0
Pseudomonas aeruginosa (n/(100mL))	0	0	0	0	0	0	0	0	0
Staphylocoques pathogènes (n/(100mL))	0	0	0	0	0	0	0	0	0

Paramètres physico-chimiques	Exigences de qualité	Valeurs guides	01/02/23	01/03/23	07/04/23	17/05/23	13/07/23	16/08/23	02/10/23	27/11/23
Chlorures (mg/L)		≤200	49,50	55,70	49,90	35,70	41,80	47,90	42,10	44,40
Température de l'eau (°C)			33,00	33,00	33,50	33,90	33,90	27,60	34,00	33,50
Chlore combiné (mg(Cl ₂)/L)	≤ 0,6		0,17	0,00	0,17	0,09	0,31	0,16	0,42	0,05
Chlore libre actif (mg(Cl ₂)/L)	0,4 ≤ - ≤ 1,4		0,69	0,70	0,70	0,82	0,73	1,61	0,81	0,66
pH (unité pH)	6,9 ≤ - ≤ 7,7		7,50	7,40	7,50	7,40	7,20	7,20	7,30	7,30
Trihalométhanes (µg/L)		≤ 100	1,70		4,70		1,80		7,60	

BILAN DEPUIS L'ANNEE 2023

Bilan bactériologique	Pourcentage de conformité	Maximum
Staphylocoques pathogènes	100,0 %	0
Bact. aérobies revivifiables	87,5 %	140
Pseudomonas aeruginosa	100,0 %	0
Entérocoques	100,0 %	

Pourcentage de contrôles bactériologiques conformes :	87,5 %
---	---------------

Pourcentage de contrôles bactériologiques conformes pour les germes pathogènes :	100,0 %
--	----------------

Bilan physico-chimique	Pourcentage de conformité	Moyenne	Maximum	Minimum
pH	100,0 %	7,35	7,50	7,20
Chlore libre actif	87,5 %	0,84	1,61	0,66
Chlore combiné	100,0 %	0,17	0,42	0,00

Pourcentage de contrôles physico-chimiques conformes :	87,5 %
--	---------------

Pourcentage de contrôles physico-chimiques conformes pour les indicateurs de la désinfection :	87,5 %
--	---------------

Nombre de prélèvements présentant un dépassement physico-chimique :	1
---	----------

CONCLUSIONS

La qualité bactériologique présente un ou plusieurs dépassements pour les germes non pathogènes.

La qualité physico-chimique présente une ou plusieurs valeurs non conformes aux exigences de qualité.

ANNEXES

COMPTES SOCIAUX



TALENZ

ENTREPRENDRE
EST UN ART MAJEUR

COMPTES ANNUELS

SNC DUO CATEAU CAUDRY

Rue heri barbusse

59540 CAUDRY

COMPTES ANNUELS

Période du 1 janvier 2023 au 31 décembre 2023

TALLENZ GROUPE FIDORG

18 rue Claude Bloch

14000 CAEN

02.31.46.23.23

caen@talenz-fidorg.fr

www.fidorg.talenz.fr

SOMMAIRE

Attestation	4
Tableaux de gestion	
S.I.G. retraités	6
S.I.G. détaillés retraités	7
Tableau financement BIC	11
Synthèse (5 ans)	12
Comptes annuels	
Bilan - Actif	14
Bilan - Passif	15
Compte résultat	16
Bilan - Actif Détaillé	18
Bilan - Passif Détaillé	20
Annexes	22
Documents Fiscaux	

ATTESTATION

Dans le cadre de la mission de Présentation des comptes annuels qui a été réalisée pour le compte de l'entreprise :

SNC DUO CATEAU CAUDRY

Pour l'exercice du 01/01/2023 au 31/12/2023

et conformément aux termes de notre lettre de mission, nous avons effectué les diligences prévues par les normes de présentation définies par l'Ordre des Experts Comptables.

A la date de nos travaux qui ne constituent pas un audit et à l'issue de ceux-ci, nous n'avons pas relevé d'éléments remettant en cause la cohérence et la vraisemblance des comptes annuels.

Les comptes annuels ci-joints, paginés conformément au sommaire figurant dans ce document se caractérisent par les données suivantes :

- Chiffre d'affaires	663 301
- Résultat net comptable	-77 396
- Total du bilan	802 845

(montants exprimés en Euro)

Fait à Caen

Le

L'expert comptable, Sylvain MONNIER

Tableaux de gestion

SOLDES INTERMÉDIAIRES DE GESTION

Du 01/01/2023 au 31/12/2023

	Du 01/01/23 Au 31/12/23		Du 01/07/22 Au 31/12/22		Variation	
		en %		en %	en valeur	en %
CHIFFRE D'AFFAIRES	663 301	100,00	282 533	100,00	380 768	134,77
Ventes de marchandises	17 916	100,00	4 291	100,00	13 625	317,54
- Coût d'achat des marchandises vendues	12 955	72,31	641	14,94	12 314	
MARGE COMMERCIALE	4 961	27,69	3 650	85,06	1 311	35,93
Production vendue (biens et services) *	645 385	100,00	278 242	100,00	367 143	131,95
+ / - Production stockée *						
+ Production immobilisée *						
PRODUCTION DE L'EXERCICE *	645 385	100,00	278 242	100,00	367 143	131,95
CHIFFRE D'ACTIVITÉ	663 301	100,00	282 533	100,00	380 768	134,77
- Matières premières *	1 558	0,24			1 558	
- Sous-traitance (directe) *	27 089	4,20			27 089	
MARGE DE PRODUCTION *	616 739	95,56	278 242	100,00	338 496	121,66
MARGE BRUTE TOTALE	621 700	93,73	281 892	99,77	339 808	120,55
- Autres achats	674 914	101,75	169 465	59,98	505 449	298,26
- Charges externes	605 146	91,23	225 906	79,96	379 239	167,87
VALEUR AJOUTÉE PRODUITE	-658 360	-99,26	-113 479	-40,16	-544 881	-480,16
Subventions d'exploitation	1 549 093	233,54	638 390	225,95	910 703	142,66
- Impôts, taxes et versements assimilés	63 487	9,57	17 516	6,20	45 971	262,45
- Salaires et traitements	685 517	103,35	353 140	124,99	332 377	94,12
- Charges sociales	130 136	19,62	71 791	25,41	58 344	81,27
- Cotisations de l'exploitant						
Total	669 953	101,00	195 943	69,35	474 011	241,91
EXCÉDENT BRUT D'EXPL.	11 593	1,75	82 464	29,19	-70 870	-85,94
Reprises sur dépréciations, provisions, amorts						
+ Transferts de charges d'exploitation						
+ Autres produits d'exploitation	334	0,05	244	0,09	89	36,64
- Dotations amortissements et dépréciations	76 365	11,51	34 740	12,30	41 625	119,82
- Autres charges d'exploitation	4 462	0,67	4 175	1,48	287	6,88
Total	-80 493	-12,14	-38 671	-13,69	-41 822	-108,15
RÉSULTAT D'EXPLOITATION	-68 900	-10,39	43 793	15,50	-112 693	-257,33
Opérations en commun						
+ Produits financiers	1 067	0,16			1 067	
- Charges financières			340	0,12	-340	-100,00
Total	1 067	0,16	-340	-0,12	1 407	414,21
RÉSULTAT COURANT	-67 833	-10,23	43 453	15,38	-111 286	-256,11
+ Produits exceptionnels (1)						
- Charges exceptionnelles (2)	180	0,03			180	
- Participation des salariés	9 383	1,41	3 007	1,06	6 376	212,03
- Impôt sur les bénéfices (IS)						
Total	-9 563	-1,44	-3 007	-1,06	-6 556	-218,03
RÉSULTAT EXERCICE	-77 396	-11,67	40 446	14,32	-117 842	-291,36
(1) dont produits cessions éléments cédés						
(2) dont valeurs comptables éléments cédés						
* La colonne en % correspond à la variation par rapport à la production de l'exercice						

SOLDES INTERMÉDIAIRES DE GESTION DÉTAILLÉS

Du 01/01/2023 au 31/12/2023

	Du 01/01/23 Au 31/12/23	en %	Du 01/07/22 Au 31/12/22	en %	Variation	
					en valeur	en %
CHIFFRE D'AFFAIRES	663 301,22	100	282 532,91	100	380 768,31	135
Ventes de marchandises	17 915,82	100,00	4 290,82	100,00	13 625,00	317,54
70710000 textiles	17 924,15	100,05	4 207,49	98,06	13 716,66	326,01
70733000 alimentaire 20%			83,33	1,94	-83,33	-100,00
70781900 rbt ventes marchandises	-8,33	-0,05			-8,33	
- Coût d'achat des marchandises vendues	12 954,76	72,31	641,07	14,94	12 313,69	
60371000 textiles	-11 408,17	-63,68	-8 452,08	-196,98	-2 956,09	-34,97
60710000 textile	24 362,93	135,99	6 870,77	160,13	17 492,16	254,59
60730000 alimentation			2 222,38	51,79	-2 222,38	-100,00
MARGE COMMERCIALE	4 961,06	27,69	3 649,75	85,06	1 311,31	35,93
Production vendue (biens et services) *	645 385,40	100,00	278 242,09	100,00	367 143,31	131,95
70512000 compensation affermage assujet	70 375,64	10,90	29 336,28	10,54	41 039,36	139,89
70611000 departement aquatique fitness	607 140,87	94,07	200 267,44	71,98	406 873,43	203,17
70619000 autres activites loisirs inter	483,46	0,07	2 647,50	0,95	-2 164,04	-81,74
70624000 bar/snacking 20 %	1 589,17	0,25			1 589,17	
70681000 pca abonnement / pass annuel	-28 249,88	-4,38	-50 805,78	-18,26	22 555,90	44,40
70681900 rbt dept aquatique fitness	-10 056,15	-1,56	-3 534,37	-1,27	-6 521,78	-184,52
70810000 retrocession	5 142,40	0,80	1 800,18	0,65	3 342,22	185,66
70820000 cautions cartes	4 657,73	0,72	1 387,91	0,50	3 269,82	235,59
70830000 bons cadeaux	196,67	0,03			196,67	
70840000 divers (parking, jeux int, mad	241,49	0,04	1 435,42	0,52	-1 193,93	-83,18
70840700 refact. mad tva			11 844,33	4,26	-11 844,33	-100,00
70841700 refact. mad cp exo			83 863,18	30,14	-83 863,18	-100,00
70863000 refact. impots & taxes exo	-6 136,00	-0,95			-6 136,00	
PRODUCTION DE L'EXERCICE *	645 385,40	100,00	278 242,09	100,00	367 143,31	131,95
CHIFFRE D'ACTIVITÉ	663 301,22	100,00	282 532,91	100,00	380 768,31	134,77
- Matières premières *	1 558,38	0,24			1 558,38	
60120000 restauration/snacking	1 558,38	0,24			1 558,38	
- Sous-traitance (directe) *	27 088,51	4,20			27 088,51	
60410000 cours prestataires exterieurs	27 088,51	4,20			27 088,51	
MARGE DE PRODUCTION *	616 738,51	95,56	278 242,09	100,00	338 496,42	121,66
MARGE BRUTE TOTALE	621 699,57	93,73	281 891,84	99,77	339 807,73	120,55
- Autres achats	674 913,99	101,75	169 464,75	59,98	505 449,24	298,26
60611000 electricite	425 872,11	64,20	77 060,94	27,28	348 811,17	452,64
60612000 eau	83 165,10	12,54	30 606,96	10,83	52 558,14	171,72
60613000 gaz	130 457,12	19,67	38 160,89	13,51	92 296,23	241,86
60621000 utilitaire	121,81	0,02			121,81	
60622000 tourisme	1 967,58	0,30	237,56	0,08	1 730,02	728,25
60631000 bien etre	772,28	0,12			772,28	
60632000 produit d'entretien	9 795,63	1,48	7 770,00	2,75	2 025,63	26,07
60634000 produit traitement d'eau	704,12	0,11			704,12	
60636000 petit outillage - mobilier et	2 813,66	0,42	5 295,18	1,87	-2 481,52	-46,86
60637000 fournitures evenementiels	309,77	0,05	284,98	0,10	24,79	8,70
60640000 administratives	2 467,05	0,37	1 234,75	0,44	1 232,30	99,80
60650000 vetement de travail	3 018,08	0,46	3 725,45	1,32	-707,37	-18,99
60660000 materiel pedagogique	3 868,02	0,58	524,05	0,19	3 343,97	638,10
60670000 consommables de monetique	4 717,10	0,71	1 243,66	0,44	3 473,44	279,29
60680000 consommable pharmacie/oxygenes	438,75	0,07	763,16	0,27	-324,41	-42,51
60690000 petites fournitures diverses	4 425,81	0,67	2 557,17	0,91	1 868,64	73,07
- Charges externes	605 145,72	91,23	225 906,41	79,96	379 239,31	167,87
61112700 frais administration et gestio	56 637,00	8,54	32 903,50	11,65	23 733,50	72,13
61113700 frais direction et managemt	16 497,71	2,49	5 418,00	1,92	11 079,71	204,50

SOLDES INTERMÉDIAIRES DE GESTION DÉTAILLÉS

Du 01/01/2023 au 31/12/2023

	Du 01/01/23 Au 31/12/23	en %	Du 01/07/22 Au 31/12/22	en %	Variation	
					en valeur	en %
61122000 p2 global maintenance	161 477,86	24,34	42 690,00	15,11	118 787,86	278,26
61123000 ger technique	41 812,84	6,30	6 300,00	2,23	35 512,84	563,70
61132000 espace verts	7 056,00	1,06	4 400,00	1,56	2 656,00	60,36
61135000 prest.animat.evenementiels	3 662,60	0,55	663,00	0,23	2 999,60	452,43
61138000 autres prestations divers	2 791,21	0,42	431,06	0,15	2 360,15	547,52
61322000 redevance collectivite	88 880,67	13,40	42 597,30	15,08	46 283,37	108,65
61351000 loc vehicule utilitaire	159,68	0,02			159,68	
61352000 loc vehicule de tourisme	3 361,11	0,51	1 318,70	0,47	2 042,41	154,88
61353000 loc copieur	1 788,14	0,27	798,02	0,28	990,12	124,07
61354000 loc serveur informatique	1 599,80	0,24	142,62	0,05	1 457,18	
61358000 loc autres	4 590,08	0,69	1 053,37	0,37	3 536,71	335,75
61521000 entretien et rep sur bien immo	13 964,76	2,11	1 092,76	0,39	12 872,00	
61522000 entretien et rep sur bien ger	7 615,10	1,15	864,00	0,31	6 751,10	781,38
61552000 entret. et rep inst out & mat	8 482,70	1,28			8 482,70	
61554000 entretien et rep sur bur info	2 719,75	0,41	672,77	0,24	2 046,98	304,26
61555000 entretien et rep vehic vp	189,00	0,03	27,99	0,01	161,01	575,24
61561000 maintenance - contrats	5 794,94	0,87	1 462,31	0,52	4 332,63	296,29
61562000 controles reglem. et analyse	17 285,77	2,61	11 689,42	4,14	5 596,35	47,88
61569700 maint hebergement info	9 600,00	1,45	2 400,00	0,85	7 200,00	300,00
61610000 multirisques	15 211,36	2,29	7 753,00	2,74	7 458,36	96,20
61620000 responsabilite civile	389,00	0,06	47,00	0,02	342,00	727,66
61630000 assurances vehicule	628,10	0,09	628,00	0,22	0,10	0,02
61852000 seminaire	1 179,17	0,18	1 198,98	0,42	-19,81	-1,65
62180000 autres personnels exterieurs	51 084,39	7,70	24 858,27	8,80	26 226,12	105,50
62181700 personnels exter intra cp			6 404,39	2,27	-6 404,39	-100,00
62210000 commissions /achats	1 639,65	0,25	73,60	0,03	1 566,05	
62231000 formation - organismes exteri	9 673,40	1,46	1 169,00	0,41	8 504,40	727,49
62231700 gestion formation intra	3 966,00	0,60	4 224,00	1,50	-258,00	-6,11
62233000 formation non imputee au budget	2 698,94	0,41			2 698,94	
62239700 honoraires anim. reseau	15 000,00	2,26	7 500,00	2,65	7 500,00	100,00
62261000 commissaires aux comptes - exp	1 510,00	0,23	1 310,00	0,46	200,00	15,27
62261700 honoraires creation stes itg	3 800,00	0,57			3 800,00	
62263000 relations publiques	1 000,00	0,15			1 000,00	
62269700 hono mandat social	3 500,00	0,53	1 750,00	0,62	1 750,00	100,00
62270000 frais d' actes et de contentie	85,17	0,01	144,23	0,05	-59,06	-40,95
62330000 foires - salons - expositions	848,89	0,13			848,89	
62340000 cadeau a la clientele	205,00	0,03			205,00	
62370000 publicite - communication	6 459,53	0,97	3 630,32	1,28	2 829,21	77,93
62371700 maint hebergemt site internet	4 000,00	0,60	1 000,00	0,35	3 000,00	300,00
62372700 hono agence comm	4 300,00	0,65	3 019,00	1,07	1 281,00	42,43
62380000 divers - dons pourboires	441,10	0,07	89,00	0,03	352,10	395,62
62480000 transports divers	72,31	0,01	48,58	0,02	23,73	48,85
62510000 voyages et deplacements person	1 953,07	0,29	592,25	0,21	1 360,82	229,77
62530000 frais de deplacement de la for	2 057,88	0,31	504,09	0,18	1 553,79	308,24
62560000 missions et receptions	1 173,22	0,18	779,59	0,28	393,63	50,49
62610000 frais postaux	425,89	0,06	156,43	0,06	269,46	172,26
62620000 telephonie - internet	11 668,32	1,76	1 794,52	0,64	9 873,80	550,22
62781000 tenue de compte	761,14	0,11	100,03	0,04	661,11	660,91
62782000 carte bleue	1 584,57	0,24	90,31	0,03	1 494,26	
62785000 frais sur caution	940,00	0,14			940,00	
62788000 autres frais bancaires	822,90	0,12	51,00	0,02	771,90	
62810000 cotisations	100,00	0,02	66,00	0,02	34,00	51,52
VALEUR AJOUTÉE PRODUITE	-658 360,14	-99,26	-113 479,32	-40,16	-544 880,82	-480,16
Subventions d'exploitation	1 549 093,00	233,54	638 390,14	225,95	910 702,86	142,66
74000100 sub d'exploitation comp	1 540 093,00	232,19	638 390,14	225,95	901 702,86	141,25
74000200 aide embauche app	9 000,00	1,36			9 000,00	
- Impôts, taxes et versements assimilés	63 486,72	9,57	17 515,99	6,20	45 970,73	262,45
63110000 taxe sur les salaires	39 013,40	5,88	10 533,84	3,73	28 479,56	270,36
63320000 taxe apprentissage	4 424,42	0,67	1 864,64	0,66	2 559,78	137,28

SOLDES INTERMÉDIAIRES DE GESTION DÉTAILLÉS

Du 01/01/2023 au 31/12/2023

	Du 01/01/23 Au 31/12/23	en %	Du 01/07/22 Au 31/12/22	en %	Variation	
					en valeur	en %
63330000 participation a la formation	8 780,98	1,32	3 839,51	1,36	4 941,47	128,70
63511000 contribution eco territoriale	2 051,92	0,31			2 051,92	
63511100 cet-cotisation fonciere entrep	9 000,00	1,36			9 000,00	
63514000 taxe vehicule tourisme societe	216,00	0,03	216,00	0,08		
63516000 contribution valeur ajoutee			1 062,00	0,38	-1 062,00	-100,00
- Salaires et traitements	685 517,21	103,35	353 139,91	124,99	332 377,30	94,12
64111000 salaires et appointements	668 700,45	100,81	283 139,22	100,21	385 561,23	136,17
64112000 provisions salaires a payer	1 610,00	0,24	2 400,00	0,85	-790,00	-32,92
64120000 prov congés payés	10 199,25	1,54	62 635,98	22,17	-52 436,73	-83,72
64130000 primes et gratifications	4 807,51	0,72	4 996,06	1,77	-188,55	-3,77
64142000 indemnité de transport (tps)	200,00	0,03	-31,35	-0,01	231,35	737,96
64146100 avantage en nature vehicule	600,00	0,09	250,00	0,09	350,00	140,00
64146900 avantage en nature vehicule (r	-600,00	-0,09	-250,00	-0,09	-350,00	-140,00
- Charges sociales	130 135,69	19,62	71 791,38	25,41	58 344,31	81,27
64511000 urssaf	80 988,05	12,21	35 174,23	12,45	45 813,82	130,25
64512000 provisions charges sur salaire	644,00	0,10	960,00	0,34	-316,00	-32,92
64520000 charges soc prov congés payés	2 185,43	0,33	14 928,87	5,28	-12 743,44	-85,36
64531000 mutuelle obligatoire	6 256,51	0,94	3 118,02	1,10	3 138,49	100,66
64532000 retraite generale	16 515,66	2,49	7 123,33	2,52	9 392,33	131,85
64533000 prevoyance	4 164,58	0,63	1 780,56	0,63	2 384,02	133,89
64720000 versements comite d'entreprise	2 673,56	0,40	1 133,36	0,40	1 540,20	135,90
64750000 medecine du travail	3 091,80	0,47	1 250,81	0,44	1 840,99	147,18
64760000 cheque dejeuner	13 616,10	2,05	6 322,20	2,24	7 293,90	115,37
Total	669 953,38	101,00	195 942,86	69,35	474 010,52	241,91
EXCÉDENT BRUT D'EXPL.	11 593,24	1,75	82 463,54	29,19	-70 870,30	-85,94
+ Autres produits d'exploitation	333,70	0,05	244,21	0,09	89,49	36,64
75800000 produits divers gestion couran	333,70	0,05	244,21	0,09	89,49	36,64
- Dotations amortissements et dépréciations	76 364,80	11,51	34 740,26	12,30	41 624,54	119,82
68112000 dotation immob corporelles	19 257,72	2,90	5 604,26	1,98	13 653,46	243,63
68151000 provision d'exploitat.ger	52 384,90	7,90	29 136,00	10,31	23 248,90	79,79
68174000 prov. deprec. client	4 722,18	0,71			4 722,18	
- Autres charges d'exploitation	4 462,01	0,67	4 174,83	1,48	287,18	6,88
65110000 redevances sacem spre radio	4 006,50	0,60	4 149,17	1,47	-142,67	-3,44
65800000 charges diverse gestion couran	455,51	0,07	25,66	0,01	429,85	
Total	-80 493,11	-12,14	-38 670,88	-13,69	-41 822,23	-108,15
RÉSULTAT D'EXPLOITATION	-68 899,87	-10,39	43 792,66	15,50	-112 692,53	-257,33
+ Produits financiers	1 067,19	0,16			1 067,19	
76800700 interets c/c groupe	1 067,19	0,16			1 067,19	
- Charges financières			339,64	0,12	-339,64	-100,00
66151700 interets c/c groupe			339,64	0,12	-339,64	-100,00
Total	1 067,19	0,16	-339,64	-0,12	1 406,83	414,21
RÉSULTAT COURANT	-67 832,68	-10,23	43 453,02	15,38	-111 285,70	-256,11
- Charges exceptionnelles (2)	180,48	0,03			180,48	
67120000 penalites et amendes fiscales	180,48	0,03			180,48	
- Participation des salariés	9 382,80	1,41	3 007,00	1,06	6 375,80	212,03
69100000 participation des salaries	9 382,80	1,41	3 007,00	1,06	6 375,80	212,03
Total	-9 563,28	-1,44	-3 007,00	-1,06	-6 556,28	-218,03
RÉSULTAT EXERCICE	-77 395,96	-11,67	40 446,02	14,32	-117 841,98	-291,36
(1) dont produits cessions éléments cédés						
(2) dont valeurs comptables éléments cédés						
* La colonne en % correspond à la variation						

SOLDES INTERMÉDIAIRES DE GESTION DÉTAILLÉS

Du 01/01/2023 au 31/12/2023

	Du 01/01/23 Au 31/12/23	en %	Du 01/07/22 Au 31/12/22	en %	Variation	
					en valeur	en %
<i>par rapport à la production de l'exercice</i>						

TABLEAU DE FINANCEMENT

Du 01/01/2023 au 31/12/2023

*	
Distribution des résultats	40 446,00
Acquisitions d'immobilisations	
Immobilisations Incorporelles	
Immobilisations corporelles	37 405,21
Immobilisations financières	500,00
Capitaux propres	
Capital	
Subventions d'investissement	
Dettes financières	
Emprunts remboursés (capital)	
Prélèvements des comptes courants	461 643,19
TOTAL DES EMPLOIS	539 994,40

Résultat net	-77 395,96
+ Dotations aux amorts, dépréciat., provisions	76 364,80
+ Valeur comptable des éléments d'actif cédés	
- Produit des cessions d'éléments d'actif	- ()
- Quote-part des subventions d'investis.	- ()
AUTOFINANCEMENT	-1 031,16
Cessions d'immobilisations	
Immobilisations Incorporelles	
Immobilisations corporelles	
Immobilisations financières	
Capitaux propres	
Capital	
Subventions d'investissement	
Dettes financières	
Emprunts réalisés	
TOTAL DES RESSOURCES	-1 031,16

VARIATION DU FONDS DE ROULEMENT NET GLOBAL -541 025,56

Augmentation de l'actif circulant	
Stocks et en cours	11 408,17
Avances et acomptes versés sur commandes	4 038,82
Créances clients	
Autres créances	45 152,99
Charges constatées d'avance	3 160,05
Diminution des dettes	
Dettes fournisseurs	
Autres dettes	
Avances et acomptes reçus sur commandes	
Produits constatés d'avance	
TOTAL DES EMPLOIS	63 760,03

Diminution de l'actif circulant	
Stocks et en cours	
Avances et acomptes versés sur commandes	
Créances clients	118 910,13
Autres créances	
Charges constatées d'avance	
Augmentation des dettes	
Dettes fournisseurs	155 849,67
Autres dettes	45 181,98
Avances et acomptes reçus sur commandes	
Produits constatés d'avance	28 249,88
TOTAL DES RESSOURCES	348 191,66

VARIATION DU BESOIN EN FONDS DE ROULEMENT -284 431,63

Disponibilités	
Valeurs mobilières de placement	
C. B. C. et découverts	

Disponibilités	256 593,93
Valeurs mobilières de placement	
C. B. C. et découverts	

VARIATION DE LA TRÉSORERIE NETTE -256 593,93

SYNTHÈSE (5 ANS)

Du 01/01/2023 au 31/12/2023

ÉLÉMENTS DE RENTABILITÉ	Du 01/01/23 au 31/12/23	Du 01/07/22 au 31/12/22	Exercice N-2	Exercice N-3	Exercice N-4	Variation N / N-1	
	Montant	Montant	Montant	Montant	Montant	Valeur	%
Chiffre d'affaires	663 301,22	282 532,91				380 768,31	134,77
Ventes de marchandises	17 915,82	4 290,82				13 625,00	317,54
Production de l'exercice	645 385,40	278 242,09				367 143,31	131,95
Marge commerciale	4 961,06	3 649,75				1 311,31	35,93
<i>Taux de marge commerciale</i>	27,69	85,06					
Marge globale	621 699,57	281 891,84				339 807,73	120,55
<i>Taux de marge globale</i>	93,73	99,77					
Valeur ajoutée	-658 360,14	-113 479,32				-544 880,82	480,16
Excédent brut d'exploitation	11 593,24	82 463,54				-70 870,30	-85,94
Amortissements / provisions	76 364,80	34 740,26				41 624,54	119,82
Résultat d'exploitation	-68 899,87	43 792,66				-112 692,53	-257,33
Résultat financier	1 067,19	-339,64				1 406,83	414,21
Résultat courant	-67 832,68	43 453,02				-111 285,70	-256,11
Résultat exceptionnel	-180,48					-180,48	
Résultat net de l'exercice	-77 395,96	40 446,02				-117 841,98	-291,36

ÉLÉMENTS FINANCIERS	Du 01/01/23 au 31/12/23	Du 01/07/22 au 31/12/22	Exercice N-2	Exercice N-3	Exercice N-4	Variation N / N-1	
	Montant	Montant	Montant	Montant	Montant	Valeur	%
Capacité d'autofinancement	-1 031,16	75 186,28				-76 217,44	-101,37
Fonds de roulement net global	-285 513,60	255 511,96				-541 025,56	-211,74
Besoin en fonds de roulement	-450 476,93	-166 045,30				-284 431,63	171,30
Trésorerie	164 963,33	421 557,26				-256 593,93	-60,87

RATIOS	Du 01/01/23 au 31/12/23	Du 01/07/22 au 31/12/22	Exercice N-2	Exercice N-3	Exercice N-4	Variation N / N-1	
	Montant	Montant	Montant	Montant	Montant	Valeur	%
Crédit clients <i>(en jours)</i>	74,00	163,66				-89,66	-54,78
Crédit fournisseurs <i>(en jours)</i>	114,19	145,93				-31,74	-21,75
Rotation stocks <i>(en jours)</i>	499,48						-79,41
Autonomie financière	-0,07	0,06				-0,13	-216,67
Capacité de remboursement		0,25				-0,25	-100,00
Taux d'endettement		4,97				-4,97	-100,00
Rentabilité financière	1,35	0,67				0,68	101,49
Rentabilité commerciale	-0,12	0,14				-0,26	-185,71

Comptes annuels

BILAN - ACTIF

Du 01/01/2023 au 31/12/2023

ACTIF	Valeurs au 31/12/23			Valeurs au 31/12/22
	Val. Brutes	Amort. & dépréc.	Val. Nettes	
Capital souscrit non appelé				
ACTIF IMMOBILISÉ				
Immobilisations incorporelles				
Frais d'établissement				
Frais de développement				
Concessions, brevets et droits similaires				
Fonds commercial (1)				
Autres immobilisations incorporelles				
Immobilisations incorporelles en cours				
Avances et acomptes				
Immobilisations corporelles				
Terrains				
Constructions				
Installations tech., matériel et outillages industriels	52 190,94	13 100,16	39 090,78	23 901,42
Autres immobilisations corporelles	52 793,79	11 761,82	41 031,97	38 073,84
Immobilisations corporelles en cours				
Avances et acomptes				
Immobilisations financières (2)				
Participations				
Créances rattachées à des participations				
Titres immobilisés de l'activité de portefeuille				
Autres titres immobilisés				
Prêts				
Autres immobilisations financières	500,00		500,00	
TOTAL (I)	105 484,73	24 861,98	80 622,75	61 975,26
ACTIF CIRCULANT				
Stocks et en-cours				
Matières premières et autres approvisionnements				
En-cours de production (biens et services)				
Produits intermédiaires et finis				
Marchandises	19 860,25		19 860,25	8 452,08
Avances et acomptes versés sur commandes	9 822,85		9 822,85	5 784,03
Créances				
Créances Clients et Comptes rattachés (3)	165 425,26	4 722,18	160 703,08	284 335,39
Autres créances (3)	362 893,57		362 893,57	156 437,03
Capital souscrit - appelé non versé				
Valeurs mobilières de placement				
Actions propres				
Autres titres				
Instruments de trésorerie				
Disponibilités	164 963,33		164 963,33	421 557,26
Charges constatées d'avance (3)	3 979,18		3 979,18	819,13
TOTAL (II)	726 944,44	4 722,18	722 222,26	877 384,92
Charges à répartir sur plusieurs exercices (III)				
Primes de remboursement des emprunts (IV)				
Écarts de conversion actif (V)				
TOTAL GÉNÉRAL (I + II + III + IV + V)	832 429,17	29 584,16	802 845,01	939 360,18
(1) Dont droit au bail				
(2) Dont à moins d'un an (brut)				
(3) Dont à plus d'un an (brut)				

BILAN - PASSIF

Du 01/01/2023 au 31/12/2023

PASSIF	Valeurs au 31/12/23	Valeurs au 31/12/22
CAPITAUX PROPRES		
Capital (dont versé : 20 000,00)	20 000,00	20 000,00
Primes d'émission, de fusion, d'apport		
Écarts de réévaluation		
Écart d'équivalence		
Réserves		
Réserve légale		
Réserves statutaires ou contractuelles		
Réserves réglementées		
Autres réserves		
Report à nouveau	0,02	
Résultat de l'exercice (bénéfice ou perte)	-77 395,96	40 446,02
SITUATION NETTE	-57 395,94	60 446,02
Subventions d'investissement		
Provisions réglementées		
TOTAL (I)	-57 395,94	60 446,02
AUTRES FONDS PROPRES		
Produit des émissions de titres participatifs		
Avances conditionnées		
TOTAL (I) Bis		
PROVISIONS		
Provisions pour risques		
Provisions pour charges	81 520,90	29 136,00
TOTAL (II)	81 520,90	29 136,00
DETTES (1)		
Emprunts obligataires convertibles		
Autres emprunts obligataires		
Emprunts et dettes auprès des établissements de crédit (2)		
Emprunts et dettes financières diverses (3)		300 339,64
Avances et acomptes reçus sur commandes en cours		
Dettes Fournisseurs et Comptes rattachés	480 814,65	324 964,98
Dettes fiscales et sociales	153 373,06	124 363,48
Dettes sur immobilisations et Comptes rattachés		
Autres dettes	65 476,68	49 304,28
Instruments de trésorerie		
Produits constatés d'avance	79 055,66	50 805,78
TOTAL (III)	778 720,05	849 778,16
Écarts de conversion passif (IV)		
TOTAL GÉNÉRAL (I + II + III + IV)	802 845,01	939 360,18
(1) Dont à plus d'un an		
(1) Dont à moins d'un an	778 720,05	849 778,00
(2) Dont concours bancaires courants et soldes créditeurs de banques		
(3) Dont emprunts participatifs		

COMPTES DE RÉSULTAT

Du 01/01/2023 au 31/12/2023

	Du 01/01/23 Au 31/12/23	Du 01/07/22 Au 31/12/22	Variation	
			en valeur	en %
Produits d'exploitation				
Ventes de marchandises	17 915,82	4 290,82	13 625,00	317,54
Production vendue (biens et services)	645 385,40	278 242,09	367 143,31	131,95
Montant net du chiffre d'affaires	663 301,22	282 532,91	380 768,31	134,77
Subventions d'exploitation	1 549 093,00	638 390,14	910 702,86	142,66
Autres produits	333,70	244,21	89,49	36,64
TOTAL DES PRODUITS D'EXPLOITATION (I)	2 212 727,92	921 167,26	1 291 560,66	140,21
Charges d'exploitation				
Achats de marchandises	24 362,93	9 093,15	15 269,78	167,93
Variation de stocks	-11 408,17	-8 452,08	-2 956,09	-34,97
Achats de matières premières et autres approvis.	1 558,38		1 558,38	
Autres achats et charges externes	1 307 148,22	395 371,16	911 777,06	230,61
Impôts, taxes et versements assimilés	63 486,72	17 515,99	45 970,73	262,45
Salaires et traitements	685 517,21	353 139,91	332 377,30	94,12
Charges sociales	130 135,69	71 791,38	58 344,31	81,27
Dotations aux amortissements et dépréciations				
Sur immobilisations : dotations aux amortissements	19 257,72	5 604,26	13 653,46	243,63
Sur actif circulant : dotations aux dépréciations	4 722,18		4 722,18	
Dotations aux provisions	52 384,90	29 136,00	23 248,90	79,79
Autres charges	4 462,01	4 174,83	287,18	6,88
TOTAL DES CHARGES D'EXPLOITATION (II)	2 281 627,79	877 374,60	1 404 253,19	160,05
RÉSULTAT D'EXPLOITATION (I - II)	-68 899,87	43 792,66	-112 692,53	-257,33
Quotes-parts de résultat sur opérat. faites en commun				
Produits financiers				
Autres intérêts et produits assimilés (3)	1 067,19		1 067,19	
TOTAL DES PRODUITS FINANCIERS (V)	1 067,19		1 067,19	
Charges financières				
Intérêts et charges assimilées (4)		339,64	-339,64	-100,00
TOTAL DES CHARGES FINANCIÈRES (VI)		339,64	-339,64	-100,00
RÉSULTAT FINANCIER (V - VI)	1 067,19	-339,64	1 406,83	414,21
RÉSULTAT COURANT^{avant impôts} (I-II+III-IV+V-VI)	-67 832,68	43 453,02	-111 285,70	-256,11
Produits exceptionnels				
TOTAL DES PRODUITS EXCEPTIONNELS (VII)				
Charges exceptionnelles				
Sur opérations de gestion	180,48		180,48	
TOTAL DES CHARGES EXCEPTIONNELLES (VIII)	180,48		180,48	
RÉSULTAT EXCEPTIONNEL (VII - VIII)	-180,48		-180,48	
Participation des salariés aux résultats (IX)	9 382,80	3 007,00	6 375,80	212,03

COMPTÉ DE RÉSULTAT

Du 01/01/2023 au 31/12/2023

	Du 01/01/23 Au 31/12/23	Du 01/07/22 Au 31/12/22	Variation	
			en valeur	en %
TOTAL DES PRODUITS (I+III+V+VII)	2 213 795,11	921 167,26	1 292 627,85	140,32
TOTAL DES CHARGES (II+IV+VI+VIII+IX+X)	2 291 191,07	880 721,24	1 410 469,83	160,15
Bénéfice ou Perte	-77 395,96	40 446,02	-117 841,98	-291,36
(3) Dont produits concernant les entités liées	1 067,00			
(4) Dont intérêts concernant les entités liées		340,00		

BILAN - ACTIF DÉTAILLÉ

Du 01/01/2023 au 31/12/2023

ACTIF	Valeurs au 31/12/23			Valeurs au 31/12/22
	Val. Brutes	Amort. & dépréc.	Val. Nettes	
Capital souscrit non appelé				
ACTIF IMMOBILISÉ				
Immobilisations incorporelles				
Frais d'établissement				
Frais de développement				
Concessions, brevets et droits similaires				
Fonds commercial (1)				
Autres immobilisations incorporelles				
Immobilisations incorporelles en cours				
Avances et acomptes				
Immobilisations corporelles				
Terrains				
Constructions				
Installations tech., matériel et outillages industriels	52 190,94	13 100,16	39 090,78	23 901,42
21540000 matériel & outillage d'exploit	52 190,94		52 190,94	26 716,56
28154000 amort matériel et outillage		13 100,16	-13 100,16	-2 815,14
Autres immobilisations corporelles	52 793,79	11 761,82	41 031,97	38 073,84
21810000 agencements	39 153,44		39 153,44	35 903,44
21830000 matériel de bureau et informat	13 138,35		13 138,35	4 959,52
21840000 mobilier de bureau	502,00		502,00	
28181000 amort inst & agencements gene		6 980,13	-6 980,13	-1 830,80
28183000 amort mat. bureau & informatiq		4 743,73	-4 743,73	-958,32
28184000 amort mobilier de bureau		37,96	-37,96	
Immobilisations corporelles en cours				
Avances et acomptes				
Immobilisations financières (2)				
Participations				
Créances rattachées à des participations				
Titres immobilisés de l'activité de portefeuille				
Autres titres immobilisés				
Prêts				
Autres immobilisations financières	500,00		500,00	
27620000 avances permanentes frais	500,00		500,00	
TOTAL (I)	105 484,73	24 861,98	80 622,75	61 975,26
ACTIF CIRCULANT				
Stocks et en-cours				
Matières premières et autres approvisionnements				
En-cours de production (biens et services)				
Produits intermédiaires et finis				
Marchandises	19 860,25		19 860,25	8 452,08
37000000 stock de marchandises	19 860,25		19 860,25	8 452,08
Avances et acomptes versés sur commandes	9 822,85		9 822,85	5 784,03
40900000 fournisseurs - acptes sur comm	9 822,85		9 822,85	5 784,03
Créances				
Créances Clients et Comptes rattachés (3)	165 425,26	4 722,18	160 703,08	284 335,39
41100000 collectif clients				117 764,72
41100700 collectif clients groupe				110 153,16
41110000 collectif clients comptants	11 342,36		11 342,36	104,00
41610000 clients- impayés	6 232,90		6 232,90	
41810000 clients - factures a etablir	147 850,00		147 850,00	14 667,00
41810700 clients groupe fact a etablir				41 646,51
49100000 prov. depreciation clients		4 722,18	-4 722,18	
Autres créances (3)	362 893,57		362 893,57	156 437,03
40980000 fournisseurs - avoirs a recevo	28 460,00		28 460,00	28 460,00
42500100 trop percu divers	2 394,36		2 394,36	719,42
44562000 tva deductible sur immob.				1 698,19

BILAN - ACTIF DÉTAILLÉ

Du 01/01/2023 au 31/12/2023

ACTIF	Valeurs au 31/12/23			Valeurs au 31/12/22
	Val. Brutes	Amort. & dépréc.	Val. Nettes	
44566000 tva deduct./achats	113,85		113,85	3 028,82
44566900 tva deduct./ach.services	8 929,50		8 929,50	10 376,36
44567000 credit de tva a reporter	28 983,00		28 983,00	23 467,00
44586000 tva sur fact. non parvenues	48 768,52		48 768,52	16 242,30
45100100 c/c - recrea (gregr)	161 303,55		161 303,55	
45105800 c/c cadeau spass				72 434,44
45107700 c/c gpass spass	72 434,44		72 434,44	
46701000 d&c transfert inter-sites	9 907,35		9 907,35	
46750000 collectif d&c personnel				10,50
46870000 produits a recevoir	1 599,00		1 599,00	
Capital souscrit - appelé non versé				
Valeurs mobilières de placement				
Actions propres				
Autres titres				
Instruments de trésorerie				
Disponibilités	164 963,33		164 963,33	421 557,26
51283800 bnp acat2	162 740,39		162 740,39	419 059,36
53107000 caisse	2 222,94		2 222,94	2 497,90
Charges constatées d'avance (3)	3 979,18		3 979,18	819,13
48600000 charges constatees d'avance	3 979,18		3 979,18	819,13
TOTAL (II)	726 944,44	4 722,18	722 222,26	877 384,92
Charges à répartir sur plusieurs exercices (III)				
Primes de remboursement des emprunts (IV)				
Écarts de conversion actif (V)				
TOTAL GÉNÉRAL(I + II + III + IV + V)	832 429,17	29 584,16	802 845,01	939 360,18
(1) Dont droit au bail				
(2) Dont à moins d'un an (brut)				
(3) Dont à plus d'un an (brut)				

BILAN - PASSIF DÉTAILLÉ

Du 01/01/2023 au 31/12/2023

PASSIF	Valeurs au 31/12/23	Valeurs au 31/12/22
CAPITAUX PROPRES		
Capital (dont versé : 20 000,00)	20 000,00	20 000,00
10130000 capital souscrit appele verse	20 000,00	20 000,00
Primes d'émission, de fusion, d'apport		
Écarts de réévaluation		
Écart d'équivalence		
Réserves		
Réserve légale		
Réserves statutaires ou contractuelles		
Réserves réglementées		
Autres réserves		
Report à nouveau	0,02	
11000000 report a nouveau (+)	0,02	
Résultat de l'exercice (bénéfice ou perte)	-77 395,96	40 446,02
SITUATION NETTE	-57 395,94	60 446,02
Subventions d'investissement		
Provisions réglementées		
TOTAL (I)	-57 395,94	60 446,02
AUTRES FONDS PROPRES		
Produit des émissions de titres participatifs		
Avances conditionnées		
TOTAL (I) Bis		
PROVISIONS		
Provisions pour risques		
Provisions pour charges	81 520,90	29 136,00
15720000 provision gros entretien	81 520,90	29 136,00
TOTAL (II)	81 520,90	29 136,00
DETTES (1)		
Emprunts obligataires convertibles		
Autres emprunts obligataires		
Emprunts et dettes auprès des établissements de crédit (2)		
Emprunts et dettes financières diverses (3)		300 339,64
45100100 c/c - recrea (grece)		300 339,64
Avances et acomptes reçus sur commandes en cours		
Dettes Fournisseurs et Comptes rattachés	480 814,65	324 964,98
40100000 collectif fournisseurs	48 801,93	60 332,00
40100700 collectif fournisseurs groupe	1 049,41	48 801,50
40101000 collectif four. prest. tech.	100 978,18	67 352,35
40810000 four., fact non parvenues	308 107,88	140 051,13
40810700 fourn groupe fact non parvenue	21 877,25	8 428,00
Dettes fiscales et sociales	153 373,06	124 363,48
42100000 personnel - remunerations dues	4 059,16	
42820000 dettes prov. congés à payer	72 835,23	62 635,98
42840000 dettes prov p part sal au res	8 996,00	3 007,00
42860000 salaires à payer	4 010,00	2 400,00
43100000 urssaf	6 938,50	4 002,63
43702500 humanis (retraite)	2 882,33	2 722,46
43704600 malakoff mederic (prevoyance)	517,93	2 334,14
43705200 harmonie mutuelle (mutuelle)	9 432,44	6 236,04

BILAN - PASSIF DÉTAILLÉ

Du 01/01/2023 au 31/12/2023

PASSIF	Valeurs au 31/12/23	Valeurs au 31/12/22
43820000 charges sociales sur congés a	17 114,30	14 928,87
43860000 charges sociales a payer	3 403,00	1 561,00
44210000 etat, prelevement a la source	169,30	260,34
44550000 tva a decaisser	216,00	216,00
44571200 tva 20 % collectee	5 851,46	4 254,26
44587000 tva sur factures a etablir	6 941,09	6 941,09
44700000 autres impots, taxes et vers.	4 708,42	10 533,84
44860000 etat charges a payer	9 827,00	1 062,00
44860100 etat taxe appr. a payer	585,65	246,84
44860200 etat form. cont. a payer	1 826,34	1 020,99
Dettes sur immobilisations et Comptes rattachés		
Autres dettes	65 476,68	49 304,28
41980000 clients - avoirs a etablir	58 110,00	38 757,00
46700000 debiteurs & créditeurs divers	7 366,68	10 547,28
Instruments de trésorerie		
Produits constatés d'avance	79 055,66	50 805,78
48700000 produits constatés d'avance	79 055,66	50 805,78
TOTAL (III)	778 720,05	849 778,16
Écarts de conversion passif (IV)		
TOTAL GÉNÉRAL (I + II + III + IV)	802 845,01	939 360,18
(1) Dont à plus d'un an		
(1) Dont à moins d'un an	778 720,05	849 778,00
(2) Dont concours bancaires courants et soldes créditeurs de banques		
(3) Dont emprunts participatifs		

ANNEXE DES COMPTES ANNUELS

Du 01/01/2023 au 31/12/2023

FAITS CARACTÉRISTIQUES DE L'EXERCICE

Les notes ou tableaux ci-après font partie intégrante des comptes annuels.

Annexe au bilan avant répartition de l'exercice clos le 31/12/2023 dont le total est de 802 845,01 Euros, et le compte de résultat de l'exercice dégage une perte de -77 395,96 Euros.

L'exercice a une durée de 12 mois, recouvrant la période du 01/01/2023 au 31/12/2023.

Par ailleurs, nous apportons des précisions concernant les faits suivants :

Evènements importants survenus au cours de l'exercice

La flambée des prix de l'énergie subie dès fin 2021, résultant de la volatilité de l'environnement économique et des tensions géopolitiques, s'est accrue en 2023, plus particulièrement pour l'électricité. Cette crise énergétique associée à un contexte inflationniste s'est traduit également par des effets d'indexation significatifs de la compensation de service public et des tarifs usagers.

Evènements postérieurs à la clôture de l'exercice

Les états financiers de l'entité ont été préparés sur la base de la continuité de l'activité.

RÈGLES ET MÉTHODES COMPTABLES

Les conventions générales comptables ont été appliquées, dans le respect du principe de prudence, conformément aux hypothèses de base :

- image fidèle
- comparabilité et continuité de l'exploitation
- régularité et sincérité
- permanence des méthodes comptables d'un exercice à l'autre
- indépendance des exercices

et conformément aux règles générales d'établissement et de présentation des comptes annuels.

La méthode de base retenue pour l'évaluation des éléments inscrits en comptabilité est la méthode des coûts historiques.

Continuité d'exploitation :

Malgré la situation nette négative, le principe de continuité d'exploitation n'est pas remis en cause du fait du soutien financier de la société mère ADL SAS pour les douze prochains mois.

Les comptes annuels au 31/12/2023 ont été établis conformément aux règles comptables françaises suivant les prescriptions du règlement N° 2014-03 du 5 juin 2014 relatif au plan comptable général, modifié par le règlement N° 2016-07 du 4 novembre 2016.

Pour l'application du règlement relatif à la comptabilisation, l'évaluation, l'amortissement et la dépréciation des actifs, l'entité a choisi la méthode prospective.

ANNEXE DES COMPTES ANNUELS

Du 01/01/2023 au 31/12/2023

Immobilisations incorporelles

Les immobilisations incorporelles sont évaluées à leur coût d'acquisition, constitué de leur prix d'achat (y compris droits de douane et taxes non récupérables, après déduction des remises, rabais commerciaux, escomptes de règlement), des coûts directement attribuables à ces immobilisations en vue de leurs utilisations envisagées.

Immobilisations corporelles

Les immobilisations corporelles sont évaluées à leur coût d'acquisition, constitué de :

- leur prix d'achat (y compris droits de douane et taxes non récupérables, après déduction des remises, rabais commerciaux, escomptes de règlement),

Dans le cadre de l'exploitation d'une délégation de services publics, les biens immobilisés sont répertoriés selon qu'ils s'agissent :

- de biens de retours, mis à la disposition par la collectivité pour les besoins de l'exploitation de la DSP. Seuls les renouvellements de ces biens figurent à l'actif du bilan et sont amortis selon la durée résiduelle du contrat.

- de biens propres qui appartiennent au délégataire. (Ces biens sont inscrits à l'actif immobilisé et sont amortis sur leur durée d'usage. Ils peuvent être repris par la collectivité délégante à la fin du contrat de DSP).

- de biens de reprise, pour lesquels le délégataire s'engage à les restituer à la collectivité délégante à l'issue du contrat.

Stocks

Les stocks sont évalués selon la méthode premier entré, premier sorti (FIFO).

Les stocks sont évalués selon la méthode du coût d'acquisition.

Une provision pour dépréciation des stocks, égale à la différence entre la valeur brute (déterminée suivant les modalités indiquées ci-dessus) et le cours du jour ou la valeur de réalisation (déduction faite des frais proportionnels de vente), est effectuée lorsque cette valeur brute est supérieure à l'autre terme énoncé.

Créances

Les créances sont valorisées à leur valeur nominale. Une provision pour dépréciation est pratiquée lorsque la valeur d'inventaire est inférieure à la valeur comptable.

ÉTAT DES IMMOBILISATIONS

Du 01/01/2023 au 31/12/2023

CADRE A		IMMOBILISATIONS	V. brute des immob. début d'exercice	Augmentations		
				suite à réévaluation	acquisitions	
INCORPOR.	Frais d'établissement, de recherche et de développement	TOTAL I				
	Autres postes d'immobilisations incorporelles	TOTAL II				
CORPORELLES	Terrains					
	Constructions	Sur sol propre				
		Sur sol d'autrui				
		Instal.géné., agencts & aménagts const.				
	Installations techniques, matériel & outillage indust.		26 717		25 474	
	Autres immos corporelles	Instal. gén., agencts & aménagts divers		35 903		3 250
		Matériel de transport				
Matériel de bureau & info., mobilier			4 960		8 681	
Emballages récupérables & divers						
Immobilisations corporelles en cours						
Avances et acomptes						
		TOTAL III	67 580		37 405	
FINANCIERES	Participations évaluées par mise en équivalence					
	Autres participations					
	Autres titres immobilisés					
	Prêts et autres immobilisations financières				500	
		TOTAL IV			500	
		TOTAL GENERAL (I + II + III + IV)	67 580		37 905	

CADRE B		IMMOBILISATIONS	Diminutions		Valeur brute des immob. fin ex.	Réévaluation légal Valeur d'origine	
			par virt poste	par cessions			
INCORPOR.	Frais d'éts, de recherche & de dével.	TOTAL I					
	Autres postes d'immob. incorporelles	TOTAL II					
CORPORELLES	Terrains						
	Constructions	Sur sol propre					
		Sur sol d'autrui					
		Ins. gal. agen. amé. cons					
	Inst.tech., mat. outillage indus.				52 191		
	Autres immos corporelles	Instal. gén., agencts, aménagts d.				39 153	
		Matériel de transport					
Mat.bureau, info., mob.					13 640		
Emballages récup. div.							
Immos corporelles en cours							
Avances et acomptes							
		TOTAL III			104 985		
FINANCIERES	Part. évaluées par mise en equivalence						
	Autres participations						
	Autres titres immobilisés						
	Prêts & autres immob. financières				500		
		TOTAL IV			500		
		TOTAL GENERAL (I + II + III + IV)			105 485		

ÉTAT DES AMORTISSEMENTS

Du 01/01/2023 au 31/12/2023

CADRE A		SITUATIONS ET MOUVEMENTS DE L'EXERCICE DES AMORTISSEMENTS TECHNIQUES			
IMMOBILISATIONS AMORTISSABLES		Amortissements début d'exercice	Augmentations : dotations de l'exercice	Diminutions : amort. sortis de l'actif et reprises	Montant des amortissements à la fin de l'exercice
Frais d'établissement et de développement					
Fonds commercial					
Autres immobilisations incorporelles					
TOTAL					
Terrains					
Constructions	Sur sol propre				
	Sur sol d'autrui				
	Inst. générales agen. aménag. cons.				
Inst. techniques	matériel et outil. industriels	2 815	10 285		13 100
	Inst. générales agencem. amén. div.	1 831	5 149		6 980
Autres immos corporelles	Matériel de transport				
	Mat. bureau et informatique, mob.	958	3 823		4 782
	Emballages récupérables divers				
TOTAL		5 604	19 258		24 862
TOTAL GENERAL		5 604	19 258		24 862

CADRE B		VENTILATION DES MOUVEMENTS AFFECTANT LA PROVISION POUR AMORTISSEMENTS DÉROGATOIRES					
Immobilisations amortissables	DOTATIONS			REPRISES			Mouv. net des amorts fin de l'exercice
	Différentiel de durée	Mode dégressif	Amort. fiscal exceptionnel	Différentiel de durée	Mode dégressif	Amort. fiscal exceptionnel	
Frais d'établissements							
Fonds commercial							
Autres immos incorporelles							
TOTAL							
Constr.	Terrains						
	Sur sol propre						
	Sur sol autrui						
	Inst. agenc. et amén.						
	Inst. techniques mat. et outil.						
Immo. corpor.	Inst. gales, agenc. am divers						
	Mat. transport						
	Mat. bureau mobilier						
	Emballages récup. divers						
TOTAL							
Frais d'acquisition de titres de participations							
TOTAL GÉNÉRAL							
Total général non ventilé							
CADRE C	MOUVEMENTS DE L'EXERCICE AFFECTANT LES CHARGES REPARTIES SUR PLUSIEURS EXERCICES	Montant net au début de l'exercice	Augmentations	Dotations de l'exercice aux amortissements	Montant net à la fin de l'exercice		
Frais d'émission d'emprunt à étaler							
Primes de remboursement des obligations							

ÉTAT DES DÉPRÉCIATIONS

Du 01/01/2023 au 31/12/2023

Détermination de la valeur actuelle

La valeur d'usage est retenue pour déterminer la valeur actuelle

MOUVEMENTS DES DÉPRÉCIATIONS

SITUATIONS ET MOUVEMENTS DE L'EXERCICE

RUBRIQUES	Dépréciations début de l'exercice	Augmentations : dotations de l'exercice	Diminutions : reprises de l'exercice	Dépréciations fin de l'exercice
Frais d'établissement, de recherche et de développement				
Autres immobilisations incorporelles				
Terrains				
Constructions				
Sur sol propre				
Sur sol d'autrui				
Inst. générales agen. aménag. cons.				
Inst. techniques matériel et outillage industriels				
Autres immobs corporelles				
Inst. générales agencem. amén. div.				
Matériel de transport				
Mat. bureau et informatique, mob.				
Emballages récupérables divers				
Immobs financières				
Titres mis en équivalence				
Titres de participations				
Autres				
TOTAL				
Stocks				
Créances		4 722		4 722
Valeurs mobilières de placement				
TOTAL GENERAL		4 722		4 722

ÉTAT DES STOCKS

Du 01/01/2023 au 31/12/2023

TABLEAU DES STOCKS

	Stocks début	Augmentations	Diminutions	Stocks fin
Marchandises	8 452,08	11 408,17		19 860,25
Matières premières				
Autres approvisionnements				
En cours de production de biens				
En cours de production de services				
Produits				
TOTAL	8 452,08	11 408,17		19 860,25

PROVISIONS INSCRITES AU BILAN

Du 01/01/2023 au 31/12/2023

PROVISIONS POUR RISQUES ET CHARGES

Dans les cas où les dépenses de gros entretien sont assumées contractuellement par le délégataire sous la forme d'un plan pluriannuel de renouvellement, une provision pour gros entretien est constituée à hauteur des engagements pris par le groupe et étalée sur la durée du contrat.

TABLEAU DES PROVISIONS

Nature des provisions		Montant au début de l'exercice	AUGMENTATIONS : Dotations de l'exercice	DIMINUTIONS : Reprises de l'exercice	Montant à la fin de l'exercice
Provisions réglementées	Prov. pour reconstit. gisements miniers et pétroliers				
	Provisions pour investissements				
	Provisions pour hausse des prix				
	Amortissements dérogatoires				
	<i>Dont majorations exceptionnelles de 30 %</i>				
	Pour prêts d'installation				
	Autres provisions réglementées				
TOTAL I					
Provisions pour risques et charges	Provisions pour litiges				
	Prov. pour garanties données aux clients				
	Prov. pour pertes sur marchés à terme				
	Provisions pour amendes et pénalités				
	Provisions pour pertes de change				
	Prov. pour pensions et obligations similaires				
	Provisions pour impôts				
	Prov. pour renouvellement des immobilisations				
	Prov. pour gros entretien et grandes réparations	29 136	52 385		81 521
	Prov. pour chges sociales, fiscales / congés à payer				
Autres provisions pour risques et charges					
TOTAL II		29 136	52 385		81 521
Provisions pour dépréciation	/ immobilisations	- incorporelles			
		- corporelles			
		- Titres mis en équivalence			
		- titres de participation			
		- autres immobs financières			
Sur stocks et en cours					
Sur comptes clients		4 722		4 722	
Autres provisions pour dépréciation					
TOTAL III			4 722		4 722
TOTAL GENERAL (I + II + III)		29 136	57 107		86 243
Dont provisions pour pertes à terminaison					
Dont dotations & reprises	- d'exploitation		57 107		
	- financières				
	- exceptionnelles				
Titre mis en équivalence : montant de la dépréciation à la clôture de l'exercice calculée					

ÉTAT DES ÉCHÉANCES DES CRÉANCES

Du 01/01/2023 au 31/12/2023

ÉTAT DES CRÉANCES À LA CLÔTURE DE L'EXERCICE

ÉTAT DES CRÉANCES		Montant brut	A 1 an au plus	A plus d'un an
ACTIF IMMOBILISÉ	Créances rattachées à des participations			
	Prêts (1) (2)			
	Autres immobilisations financières	500		500
ACTIF CIRCULANT	Clients douteux ou litigieux	6 233	6 233	
	Autres créances clients	159 192	159 192	
	Créances rep. titres prêtés : prov /dep. antér			
	Personnel et comptes rattachés	2 394	2 394	
	Sécurité sociale et autres organismes sociaux			
	Etat & autres coll. publiques	86 795	86 795	
	Impôts sur les bénéfices			
	Taxe sur la valeur ajoutée			
	Autres impôts, taxes & versements assimilés			
	Divers			
Groupe et associés (2)	233 738	233 738		
Débiteurs divers (dont créances rel. op. de pens. de titres)	39 966	39 966		
Charges constatées d'avance	3 979	3 979		
TOTAUX		532 798	532 298	500
REVOIS	(1) Montant	- Créances représentatives de titres prêtés		
	(2) des	- Prêts accordés en cours d'exercice		
		- Remboursements obtenus en cours d'exercice		
		Prêts & avances consentis aux associés (Pers. physiques)		

IDENTITÉ DE LA SOCIÉTÉ CONSOLIDANTE

Dénomination sociale : RECREA HOLDING

Forme : SAS

SIREN : 878 553 205

Au capital de : 15 906 154 euros

Adresse du siège social :

18 rue Martin Luther King

14280 SAINT CONTEST

COMPTES DE RÉGULARISATION - ACTIF

Du 01/01/2023 au 31/12/2023

CHARGES CONSTATÉES D'AVANCE

CHARGES CONSTATÉES D'AVANCE	MONTANT
Exploitation	3 979
Financières	
Exceptionnelles	
TOTAL	3 979

PRODUITS À RECEVOIR

PRODUITS À RECEVOIR INCLUS DANS LES POSTES SUIVANTS DU BILAN	MONTANT
Créances rattachées à des participations	
Autres immobilisations financières	
Créances clients et comptes rattachés	147 850
Autres créances	30 059
Disponibilités	
TOTAL	177 909

CAPITAUX PROPRES

Du 01/01/2023 au 31/12/2023

COMPOSITION DU CAPITAL SOCIAL

DIFFÉRENTES CATÉGORIES DE TITRES	NOMBRE	VALEUR NOMINALE
Titres composant le capital social au début de l'exercice	200,00	100,00
Titres émis pendant l'exercice		
Titres remboursés pendant l'exercice		
Titres composant le capital social à la fin de l'exercice	200,00	100,00

ÉTAT DES ÉCHÉANCES DES DETTES

Du 01/01/2023 au 31/12/2023

ÉTAT DES DETTES À LA CLÔTURE DE L'EXERCICE

ÉTAT DES DETTES		Montant brut	A 1 an au plus	A plus d'1 an & 5 ans au plus	A plus de 5 ans
Emprunts obligataires convertibles (1)					
Autres emprunts obligataires (1)					
Emprunts & dettes à 1 an max. à l'origine					
etbs de crédit (1) à plus d' 1 an à l'origine					
Emprunts & dettes financières divers (1) (2)					
Fournisseurs & comptes rattachés		480 815	480 815		
Personnel & comptes rattachés		89 900	89 900		
Sécurité sociale & autres organismes sociaux		40 289	40 289		
Etat & Impôts sur les bénéfices					
autres Taxe sur la valeur ajoutée		6 067	6 067		
collectiv. Obligations cautionnées					
publiques Autres impôts, taxes & assimilés		17 117	17 117		
Dettes sur immobilisations & cptes rattachés					
Groupe & associés (2)					
Autres dettes (dt det. rel. opér. de titr.)		65 477	65 477		
Dette représentative des titres empruntés					
Produits constatés d'avance		79 056	79 056		
TOTAUX		778 720	778 720		
Renvois	(1) Emprunts souscrits en cours d'exercice				
	Emprunts remboursés en cours d'exercice				
	(2) Montant divers emprunts, dettes/associés				

COMPTES DE RÉGULARISATION - PASSIF

Du 01/01/2023 au 31/12/2023

PRODUITS CONSTATÉS D'AVANCE

Cette rubrique ne contient que des produits constatés d'avance ordinairement liés à l'exploitation normale de l'entreprise concernant les pass activités et les abonnements.
Les revenus résultant d'abonnements et de pass activité font l'objet d'un étalement au prorata temporis sur leur durée de validité.

PRODUITS CONSTATÉS D'AVANCE	MONTANT
Exploitation	79 056
Financiers	
Exceptionnels	
TOTAL DES PRODUITS CONSTATÉS D'AVANCE	79 056

CHARGES À PAYER

CHARGES À PAYER INCLUSES DANS LES POSTES SUIVANTS DU BILAN	MONTANT
Emprunts obligataires convertibles	
Autres emprunts obligataires	
Emprunts et dettes auprès des établissements de crédit	
Emprunts et dettes financières divers	
Dettes fournisseurs et comptes rattachés	329 985
Dettes fiscales et sociales	118 598
Dettes sur immobilisations et comptes rattachés	
Autres dettes	58 110
TOTAL DES CHARGES À PAYER	506 693

ENGAGEMENTS

Du 01/01/2023 au 31/12/2023

INDEMNITÉ DE DÉPART À LA RETRAITE

Engagements de retraite

Montant des engagements pris en matière de pensions, compléments de retraite et indemnités assimilées : 8 895 euros

L'engagement de la société vis-à-vis du personnel dans le cadre de l'indemnité de fin de carrière fait l'objet d'un engagement hors bilan en retenant les hypothèses suivantes :

- Etalement des droits selon la méthode 2021 prônée par l'IFRIC.
- Cadres : départ en retraite 60-64 ans, turn over fort, taux de progression des salaires : 1.5 % / an, table INSEE 2022
- Non cadres : départ en retraite 60-64 ans, turn over fort, taux de progression des salaires : 1.5 % / an, table INSEE 2022
- Taux d'actualisation : 3.17 %

EFFECTIFS

Du 01/01/2023 au 31/12/2023

LES EFFECTIFS

Effectif moyen 2023 : 31 salariés

Liasse fiscale

IMPÔT SUR LE REVENU

Bénéfices industriels et commerciaux

Exercice ouvert le	01/01/23	Régime "simplifié d'imposition"	<input type="checkbox"/>	ou "réel normal"	<input checked="" type="checkbox"/>
et clos le	31/12/23	Option pour la comptabilité super-simplifiée	<input type="checkbox"/>	TVA	<input checked="" type="checkbox"/>
		Option pour le régime de la taxation au tonnage	<input type="checkbox"/>		

A IDENTIFICATION

Dénomination de l'entreprise : SNC DUO CATEAU CAUDRY	Adresse du déclarant (quand celle-ci est différente de l'adresse du destinataire) et/ou adresse du domicile de l'exploitant si elle est différente de l'adresse de la direction de l'entreprise :
Adresse de l'entreprise : RUE HERI BARBUSSE 59540 CAUDRY Mél : m.sautrel@recrea.fr Téléphone : 0971001009	
SIREN 915242820	Mél :

B DIVERS

Préciser l'ancienne adresse en cas de changement :

Activités exercées (souligner l'activité principale) :
Autres activités récréatives et de loisir

Personne inscrite au répertoire des métiers (cochez la case)

C RÉCAPITULATION DES ÉLÉMENTS D'IMPOSITION (cf. notice, page 2)

	Col. 1	Col. 2
1 Résultat fiscal Bénéfice col 1, Déficit col 2 (report XN ou XO du 2058-A-SD ou 370 ou 372 du 2033-B-SD)		71 011
2 Revenus de valeurs et capitaux mobiliers (compris dans les résultats ci-dessus)		
- Revenus exonérés de l'impôt sur le revenu a		
à déduire : quote-part des frais et charges correspondants ❶ b		
revenus nets exonérés (a-b)..... c		
- Revenus soumis à l'impôt sur le revenu d	Total c+d	
3 Total		71 011
4 Bénéfice imposable (col. 1- col. 2) ou Déficit déductible (col. 2- col. 1)		71 011

4 bis Résultat net de cession, concession ou sous-concession des brevets et droits de propriété industrielle assimilés taxable au taux de 10 % ❷

4 ter **Revenus compris dans le bénéfice imposable mais exclus de l'assiette de l'acompte du prélèvement à la source (art. 204 G du CGI)**

- Quote-part de subvention d'équipement, d'indemnités d'assurance compensant la perte d'un élément de l'actif immobilisé et des plus-values à court terme définies à l'article 39 duodécies du CGI e

- Moins-values à court terme définies à l'article 39 duodécies du CGI f

5 Plus-values

taxées selon les règles prévues pour les particuliers ❸ à court terme et à long terme exonérées ❹ à long terme imposables à 12,8 % ❹

à long terme différée de 2 ans (art 39 quindecies 1-1 du CGI) ❹ dont plus-values à long terme exonérées (Art. 151 septies A du CGI) ❺ bis

(Art. 151 septies, 151 septies A et 238 quindecies) ❺ ter

6 Exonérations, Abattements et crédits d'impôt

Entreprise nouvelle art 44 sexies ZRR art. 44 quindecies Zone franche d'activité art.44 quaterdecies Autres dispositifs ❻

ZFU Territoires entrepreneurs Zone de restructuration de la défense art. 44 terdecies Jeune entreprise innovante (JEI) art. 44 sexies A

44 octies A Bassins urbains à dynamiser (BUD) art. 44 sexdecies Zone de développement prioritaire art. 44 septdecies

Reprise d'entreprise en difficulté art.44 septies

Exonération ou abattement pratiqué ❼ e sur les plus-values imposables à 12,8 % sur le bénéfice professionnel

Option pour le crédit d'impôt outre-mer dans le secteur productif (art. 244 quater W)

7 dont BIC non professionnels (2031 Bis-SD) ❸ a- BÉNÉFICE b- DÉFICIT

- Revenus compris dans le bénéfice imposable mais exclus de l'assiette de l'acompte du prélèvement à la source (art. 204 G)

PV à court terme, subventions d'équipement et indemnités d'assurance perte d'un élément d'actif (Art. 39 duodécies) Moins-values à court terme (Art. 39 duodécies)

- **Plus-values**
PV nettes à long terme imposable à 12,8 %

- Exonération ou abattement pratique (art. 44 sexies et suivants) ❹ e sur le bénéfice non professionnel

8 Régime des sociétés de personnes ❿

Cadre réservé aux sociétés de personnes dont les associés sont des personnes morales soumises à l'impôt sur le revenu et d'autres à l'impôt sur les sociétés.

Résultat fiscal issu du mode de calcul de l'impôt sur les sociétés

9 Comptabilité informatisée

L'entreprise dispose-t-elle d'une comptabilité informatisée ? OUI NON Si oui, indication du logiciel utilisé ISACOMPTA CONNECT

D CONTRIBUTION TEMPORAIRE DE SOLIDARITE (cf notice de la déclaration n°2031-SD)

Assiette de la contribution temporaire de solidarité au taux de 33%

CE DOCUMENT A ÉTÉ MIS EN LIGNE LE 09/07/2024 12:36

CGA/OMGA	Visueur ou certificateur conventionné	(Cocher la case correspondante)	
Nom et coordonnées du CGA/OMGA		Nom et coordonnées du viseur ou du certificateur conventionné	
N° d'agrément du CGA/OMGA ou du viseur conventionné ou du certificateur conventionné		Identité du déclarant :	
		Lieu LE CATEAU-CAMBRESIS Date : 22/03/24	
FIDORG NORMANDIE 18 rue Claude Bloch Immeuble Trifide 14050 CAEN 0231462323		Qualité et nom du déclarant : ASSOCIEE	
		Signature : RECREA	
ECF	prestataire :		

Les dispositions des articles 39 et 40 de la loi n° 78-17 du 6 janvier 1978 relative à l'informatique, aux fichiers et aux libertés, modifiée par la loi n° 2004-801 du 6 août 2004, garantissent les droits des personnes physiques à l'égard des traitements de données à caractère personnel.

Désignation de l'entreprise : <u>SNC DUO CATEAU CAUDRY</u>		Durée de l'exercice exprimée en nombre de mois* <u>12</u>			
Adresse de l'entreprise <u>RUE HERI BARBUSSE 59540 CAUDRY</u>		Durée de l'exercice précédent* <u>6</u>			
Numéro SIRET* <u>91524282000016</u>			Néant <input type="checkbox"/> *		
			Exercice N clos le, <u>31/12/2023</u>		
		Brut 1	Amortissements, provisions 2	Net 3	
Capital souscrit non appelé TOTAL (I)		AA			
AC IIF IMMOBILISABLES IMMOBILISATIONS INCORPORELLES	Frais d'établissement*	AB	AC		
	Frais de développement*	CX	CQ		
	Concessions, brevets et droits similaires	AF	AG		
	Fonds commercial (1)	AH	AI		
	Autres immobilisations incorporelles	AJ	AK		
	Avances et acomptes sur immobilisations incorporelles	AL	AM		
	Terrains	AN	AO		
	Constructions	AP	AQ		
	Installations techniques, matériel et outillage industriels	AR	AS	13 100	39 091
	Autres immobilisations corporelles	AT	AU	11 762	41 032
Immobilisations en cours	AV	AW			
Avances et acomptes	AX	AY			
AC IIF IMMOBILISABLES IMMOBILISATIONS FINANCIERES (2)	Participations évaluées selon la méthode de mise en équivalence	CS	CT		
	Autres participations	CU	CV		
	Créances rattachées à des participations	BB	BC		
	Autres titres immobilisés	BD	BE		
	Prêts	BF	BG		
	Autres immobilisations financières*	BH	BI		500
TOTAL (II)		BJ	BK	24 862	80 623
AC IIF CIRCULANT STOCKS*	Matières premières, approvisionnements	BL	BM		
	En cours de production de biens	BN	BO		
	En cours de production de services	BP	BQ		
	Produits intermédiaires et finis	BR	BS		
	Marchandises	BT	BU	19 860	19 860
AC IIF CIRCULANT CREANCES	Avances et acomptes versés sur commandes	BV	BW	9 823	9 823
	Clients et comptes rattachés (3)*	BX	BY	4 722	160 703
	Autres créances (3)	BZ	CA		362 894
	Capital souscrit et appelé, non versé	CB	CC		
AC IIF CIRCULANT DIVERS	Valeurs mobilières de placement (dont actions propres :)	CD	CE		
	Disponibilités	CF	CG	164 963	164 963
Comptes de régularisation	Charges constatées d'avance (3)*	CH	CI	3 979	3 979
	TOTAL (III)	CJ	CK	4 722	722 222
	Frais d'émission d'emprunt à étaler (IV)	CW			
	Primes de remboursement des obligations (V)	CM			
	Ecarts de conversion actif * (VI)	CN			
TOTAL GENERAL (I à VI)		CO	1A	29 584	802 845
Renvois : (1) Dont droit au bail :	(2) Part à moins d'un an des immobilisations financières nettes:	CP	(3) Part à plus d'1 an :	CR	
Clause de réserve de propriété :*	Immobilisations :	Stocks :	Créances :		

Désignation de l'entreprise		SNC DUO CATEAU CAUDRY		Néant <input type="checkbox"/> *			
				Exercice N			
CAPITAUX PROPRES	Capital social ou individuel (1)* (Dont versé :20 000.....)			DA	20 000		
	Primes d'émission, de fusion, d'apport, ...			DB			
	Ecart de réévaluation (2)* (dont écart d'équivalence <input type="checkbox"/> EK)			DC			
	Réserve légale (3)			DD			
	Réserves statutaires ou contractuelles			DE			
	Réserves réglementées (3)* (Dont réserve spéciale des provisions pour fluctuation des cours <input type="checkbox"/> B1)			DF			
	Autres réserves (Dont réserve relative à l'achat d'oeuvres originales d'artistes vivants * <input type="checkbox"/> EJ)			DG			
	Report à nouveau			DH			
	RÉSULTAT DE L'EXERCICE (bénéfice ou perte)			DI	-77 396		
	Subventions d'investissement			DJ			
	Provisions réglementées *			DK			
	TOTAL (I)			DL	-57 396		
Autres fonds propres	Produit des émissions de titres participatifs			DM			
	Avances conditionnées			DN			
	TOTAL (II)			DO			
Provisions pour risques et charges	Provisions pour risques			DP			
	Provisions pour charges			DQ	81 521		
	TOTAL (III)			DR	81 521		
DETTES (4)	Emprunts obligatoires convertibles			DS			
	Autres emprunts obligataires			DT			
	Emprunts et dettes auprès des établissements de crédit (5)			DU			
	Emprunts et dettes financières divers (Dont emprunts participatifs <input type="checkbox"/> EI)			DV			
	Avances et acomptes reçus sur commandes en cours			DW			
	Dettes fournisseurs et comptes rattachés			DX	480 815		
	Dettes fiscales et sociales			DY	153 373		
	Dettes sur immobilisations et comptes rattachés			DZ			
Compte régul.	Autres dettes			EA	65 477		
	Produits constatés d'avance (4)			EB	79 056		
TOTAL (IV)			EC	778 720			
Ecart de conversion passif *			ED				
TOTAL (V)			EE	802 845			
RENVOIS	(1)	Écart de réévaluation incorporé au capital			1B		
	(2)	Dont	Réserve spéciale de réévaluation (1959)		1C		
			Ecart de réévaluation libre		1D		
			Réserve de réévaluation (1976)		1E		
	(3)	Dont réserve spéciale des plus-values à long terme *			EF		
(4)	Dettes et produits constatés d'avance à moins d'un an			EG	778 720		
(5)	Dont concours bancaires courants, et soldes créditeurs de banques et CCP			EH			

* Des explications concernant ces rubriques figurent dans la notice n° 2032-NOT-SD

Désignation de l'entreprise : SNC DUO CATEAU CAUDRY		Néant <input type="checkbox"/> *						
		Exercice N						
		France		Exportations et livraisons intracommunautaires		Total		
PRODUITS D'EXPLOITATION	Ventes de marchandises *	FA	17 916	FB		FC	17 916	
	Production vendue { biens * services *	FD		FE		FF		
		FG	645 385	FH		FI	645 385	
	Chiffres d'affaires nets *	FJ	663 301	FK		FL	663 301	
	Production stockée *					FM		
	Production immobilisée *					FN		
	Subventions d'exploitation					FO	1 549 093	
	Reprises sur amortissements et provisions, transfert de charges * (9)					FP		
	Autres Produits (1) (11)					FQ	334	
	Total des produits d'exploitation (2) (I)						FR	2 212 728
CHARGES D'EXPLOITATION	Achats de marchandises (y compris droits de douane) *					FS	24 363	
	Variation de stocks (marchandises) *					FT	-11 408	
	Achats de matières premières et autres approvisionnements (y compris droits de douane) *					FU	1 558	
	Variation de stocks (matières premières et approvisionnements) *					FV		
	Autres achats et charges externes (3) (6 bis) *					FW	1 307 148	
	Impôts, taxes et versements assimilés *					FX	63 487	
	Salaires et traitements *					FY	685 517	
	Charges sociales (10)					FZ	130 136	
	DOTATIONS D'EXPLOITATION	Sur immobilisations	- dotations aux amortissements (dont montant de l'amortissement du fonds de commerce (en application de l'article 39, 1-2°, at.3) indiqué dans la case HS) * HS				GA	19 258
			- dotations aux provisions				GB	
		Sur actif circulant : dotations aux provisions*					GC	4 722
		Pour risques et charges : dotations aux provisions					GD	52 385
	Autres charges (12)					GE	4 462	
	Total des charges d'exploitation (4) (II)						GF	2 281 628
1 - RÉSULTAT D'EXPLOITATION (I - II)						GG	-68 900	
Opérations en commun	Bénéfice attribué ou perte transférée *					GH		
	Perte supportée ou bénéfice transféré *					GI		
PRODUITS FINANCIERS	Produits financiers de participations (5)					GJ		
	Produits des autres valeurs mobilières et créances de l'actif immobilisé (5)					GK		
	Autres intérêts et produits assimilés (5)					GL	1 067	
	Reprises sur provisions et transferts de charges					GM		
	Différences positives de change					GN		
	Produits nets sur cessions de valeurs mobilières de placement					GO		
Total des produits financiers (V)						GP	1 067	
CHARGES FINANCIÈRES	Dotations financières aux amortissements et provisions *					GQ		
	Intérêts et charges assimilées (6)					GR		
	Différences négatives de change					GS		
	Charges nettes sur cessions de valeurs mobilières de placement					GT		
Total des charges financières (VI)						GU		
2 - RÉSULTAT FINANCIER (V - VI)						GV	1 067	
3 - RÉSULTAT COURANT AVANT IMPÔTS (I - II + III - IV + V - VI)						GW	-67 833	

* Des explications concernant ces rubriques figurent dans la notice n°2032-NOT-SD

Désignation de l'entreprise <u>SNC DUO CATEAU CAUDRY</u>		Néant <input type="checkbox"/> *		
		Exercice N		
PRODUITS EXCEPTIONNELS	Produits exceptionnels sur opérations de gestion		HA	
	Produits exceptionnels sur opérations en capital *		HB	
	Reprises sur provisions et transferts de charges		HC	
	Total des produits exceptionnels (7) (VII)		HD	
CHARGES EXCEPTIONNELLES	Charges exceptionnelles sur opérations de gestion (6 bis)		HE 180	
	Charges exceptionnelles sur opérations en capital *		HF	
	Dotations exceptionnelles aux amortissements et provisions (6 ter)		HG	
	Total des charges exceptionnelles (7) (VIII)		HH 180	
4 - RÉSULTAT EXCEPTIONNEL (VII - VIII)		HI	-180	
Participation des salariés aux résultats de l'entreprise (IX)		HJ	9 383	
Impôts sur les bénéfices * (X)		HK		
TOTAL DES PRODUITS (I + III + V + VII)		HL	2 213 795	
TOTAL DES CHARGES (II + IV + VI + VIII + IX + X)		HM	2 291 191	
5 - BÉNÉFICE OU PERTE (Total des produits - Total des charges)		HN	-77 396	
RENVois	(1)	Dont produits nets partiels sur opérations à long terme		HO
	(2)	Dont	{ produits de locations immobilières	HY
			{ produits d'exploitation afférents à des exercices antérieurs (à détailler au (8) ci-dessous)	IG
	(3)	Dont	{ - Crédit-bail mobilier *	HP
			{ - Crédit-bail immobilier	HQ
	(4)	Dont charges d'exploitation afférentes à des exercices antérieurs (à détailler au (8) ci-dessous)		IH
	(5)	Dont produits concernant les entreprises liées		IJ 1 067
	(6)	Dont intérêts concernant les entreprises liées		IK
	(6bis)	Dont dons faits aux organismes d'intérêts général (article 238 bis du CGI)		HX
	(6ter)	Dont amortissements des souscriptions dans des PME innovantes (art. 217 octies du CGI)		RC
		Dont amortissements exceptionnels de 25% des constructions nouvelles (art. 39 quinquies D du CGI)		RD
	(9)	Dont transfert de charges		A1
	(10)	Dont cotisations personnelles de l'exploitant (13)	(dont montant des cotisations sociales obligatoires hors CSG/CRDS A5)	A2
(11)	Dont redevances pour concessions de brevets, de licences (produits)		A3	
(12)	Dont redevances pour concessions de brevets, de licences (charges)		A4 4 007	
(13)	Dont primes et cotisations complémentaires personnelles	Facultatives A6	Obligatoires A9	
		dont cotisations facultatives Madelin A7		
		dont cotisations facultatives aux nouveaux plans d'épargne retraite A8		
(7)	Détail des produits et charges exceptionnels (Si le nombre de lignes est insuffisant, reproduire le cadre (7) et le joindre en annexe) :		Exercice N	
		Charges exceptionnelles	Produits exceptionnels	
		180		
(8)	Détail des produits et charges sur exercices antérieurs :		Exercice N	
		Charges antérieures	Produits antérieurs	

Désignation de l'entreprise <u>SNC DUO CATEAU CAUDRY</u>										Néant <input type="checkbox"/> *		
CADRE A		IMMOBILISATIONS				Valeur brute des immobilisations au début de l'exercice		Augmentations				
						1		Consécutives à une réévaluation pratiquée au cours de l'exercice ou résultant d'une mise en équivalence		3		
								2				
INCURP.	Frais d'établissement et de développement TOTAL I				CZ		D8		D9			
	Autres postes d'immobilisations incorporelles TOTAL II				KD		KE		KF			
CORPORELLES	Terrains				KG		KH		KI			
	Constructions	Sur sol propre	[Dont Composants	L9		KJ		KK		KL		
		Sur sol d'autrui	[Dont Composants	M1		KM		KN		KO		
	Installations gales, agencts*, aménagts des constructions				[Dont Composants	M2		KP		KQ		
	Installations techniques, matériel et outillage industriels				[Dont Composants	M3		KS	26 717	KT	25 474	
	Autres immobilisations corporelles	Installations générales, agencements, aménagements divers *				KV	35 903	KW		KX	3 250	
		Matériel de transport *				KY		KZ		LA		
		Matériel de bureau et mobilier informatique				LB	4 960	LC		LD	8 681	
		Emballages récupérables et divers *				LE		LF		LG		
	Immobilisations corporelles en cours				LH		LI		LJ			
	Avances et acomptes				LK		LL		LM			
	TOTAL III				LN	67 580	LO		LP	37 405		
	FINANCIERES	Participations évaluées par mise en équivalence				8G		8M		8T		
Autres participations				8U		8V		8W				
Autres titres immobilisés				1P		1R		1S				
Prêts et autres immobilisations financières				1T		1U		1V	500			
TOTAL IV				LQ		LR		LS	500			
TOTAL GÉNÉRAL (I + II + III + IV)				ØG	67 580	ØH		ØJ	37 905			
CADRE B		IMMOBILISATIONS				Diminutions		Valeur brute des immobilisations à la fin de l'exercice		Réévaluation légale * ou évaluation par mise en équivalence		
						par virements de poste à poste				Valeur d'origine des immobilisations en fin d'exercice		
						1		2		4		
								3				
INCURP.	Frais d'établissement et de développement TOTAL I				IN		CØ		DØ		D7	
	Autres postes d'immobilisations incorporelles TOTAL II				IO		LV		LW		1X	
CORPORELLES	Terrains				IP		LX		LY		LZ	
	Constructions	Sur sol propre			IQ		MA		MB		MC	
		Sur sol d'autrui			IR		MD		ME		MF	
		Inst. gales, agencts et am. des constructions			IS		MG		MH		MI	
	Installations techniques, matériel et outillage industriels				IT		MJ		MK	52 191	ML	
	Autres immobilisations corporelles	Inst. gales., agencts, aménagements divers			IU		MM		MN	39 153	MO	
		Matériel de transport			IV		MP		MQ		MR	
		Matériel de bureau et informatique, mobilier			IW		MS		MT	13 640	MU	
		Emballages récupérables et divers *			IX		MV		MW		MX	
	Immobilisations corporelles en cours				MY		MZ		NA		NB	
Avances et acomptes				NC		ND		NE		NF		
TOTAL III				IY		NG		NH	104 985	NI		
FINANCIERES	Participations évaluées par mise en équivalence				IZ		ØU		M7		ØW	
	Autres participations				IØ		ØX		ØY		ØZ	
	Autres titres immobilisés				I1		2B		2C		2D	
	Prêts et autres immobilisations financières				I2		2E		2F	500	2G	
	TOTAL IV				I3		NJ		NK	500	2H	
TOTAL GÉNÉRAL (I + II + III + IV)				I4		ØK		ØL	105 485	ØM		

*Des explications concernant cette rubrique figurent dans la notice n° 2032-NOT-SD

TABIEAU DES ÉCARTS DE RÉÉVALUATION SUR IMMOBILISATIONS AMORTISSABLES

Les entreprises ayant pratiqué la **réévaluation légale** de leurs **immobilisations amortissables** (art. 238 bis J du CGI) doivent joindre ce tableau à leur déclaration jusqu'à (et y compris) l'exercice au cours duquel la provision spéciale (col.6) devient nulle.

Désignation de l'entreprise : SNC DUO CATEAU CAUDRY Néant *

Exercice N clos le 31/12/2023

CADRE A	Détermination du montant des écarts (col.1 - col.2) (1)		Utilisation de la marge supplémentaire d'amortissement			Montant de la provision spéciale à la fin de l'exercice [(col.1 - col.2) - col.5 (5)] 6
	Augmentation du montant brut des immobilisations 1	Augmentation du montant des amortissements 2	Au cours de l'exercice		Montant cumulé à la fin de l'exercice (4) 5	
			Montant des suppléments d'amortissement (2) 3	Fraction résiduelle correspondant aux éléments cédés (3) 4		
1 Concessions, brevets et droits similaires						
2 Fonds commercial						
3 Terrains						
4 Constructions						
5 Installations techniques mat. et out. industriels						
6 Autres immobilisations corporelles						
7 Immobilisations en cours						
8 Participations						
9 Autres titres immobilisés						
10 TOTAUX						

- (1) Les augmentations du montant brut et des amortissements à inscrire respectivement aux colonnes 1 et 2 sont celles qui ont été apportées au montant des immobilisations amortissables réévaluées dans les conditions définies à l'article 238 bis J du CGI et figurant à l'actif de l'entreprise au début de l'exercice. Le montant des écarts est obtenu en soustrayant des montants portés colonne 1, ceux portés colonne 2.
- (2) Porter dans cette colonne le supplément de dotation de l'exercice aux comptes d'amortissement (compte de résultat) consécutif à la réévaluation.
- (3) Cette colonne ne concerne que les immobilisations réévaluées cédées au cours de l'exercice. Il convient d'y reporter, l'année de la cession de l'élément, le solde non utilisé de la marge supplémentaire d'amortissement.
- (4) Ce montant comprend :
a) le montant total des sommes portées aux colonnes 3 et 4;
b) le montant cumulé à la fin de l'exercice précédent, dans la mesure où ce montant correspond à des éléments figurant à l'actif de l'entreprise au début de l'exercice.
- (5) Le montant total de la provision spéciale en fin d'exercice est à reporter au passif du bilan (tableau n° 2051-SD) à la ligne "Provisions réglementées".

CADRE B DÉFICITS REPORTABLES AU 31 DÉCEMBRE 1976 IMPUTÉS SUR LA PROVISION SPÉCIALE AU POINT DE VUE FISCAL

1 - FRACTION INCLUSE DANS LA PROVISION SPÉCIALE AU DÉBUT DE L'EXERCICE.....		
2 - FRACTION RATTACHÉE AU RÉSULTAT DE L'EXERCICE.....	-	
3 - FRACTION INCLUSE DANS LA PROVISION SPÉCIALE EN FIN D'EXERCICE.....	=	

Le cadre B est servi par les seules entreprises qui ont imputé leurs déficits fiscalement reportables au 31 décembre sur la provision spéciale.

Il est rappelé que cette imputation est purement fiscale et ne modifie pas les montants de la provision spéciale figurant au bilan. De même, les entreprises en cause continuent à réintégrer chaque année dans leur résultat comptable le supplément d'amortissement consécutif à la réévaluation.

Ligne 2 : inscrire la partie de ce déficit incluse chaque année dans les montants portés aux colonnes 3 et 4 du cadre A. Cette partie est obtenue en multipliant les montants portés aux colonnes 3 et 4 par une fraction dont les éléments sont fixés au moment de l'imputation, le numérateur étant le montant du déficit imputé et le dénominateur celui de la provision.

* Des explications concernant cette rubrique figurent dans la notice n°2032-NOT-SD

Désignation de l'entreprise <u>SNC DUO CATEAU CAUDRY</u>							Néant <input type="checkbox"/> *				
CADRE A		SITUATIONS ET MOUVEMENTS DE L'EXERCICE DES AMORTISSEMENTS TECHNIQUES (OU VENANT EN DIMINUTION DE L'ACTIF) *									
IMMOBILISATIONS AMORTISSABLES			Montant des amortissements au début de l'exercice		Augmentations : dotations de l'exercice		Diminutions : amortissements afférents aux éléments sortis de l'actif et reprises		Montant des amortissements à la fin de l'exercice		
Frais d'établissement et de développement			CY		EL		EM		EN		
Fonds commercial			RE		RF		RI		RJ		
Autres immobilisations incorporelles			PE		PF		PG		PH		
TOTAL I			RK		RM		RN		RO		
Terrains			PI		PJ		PK		PL		
Constructions	Sur sol propre		PM		PN		PO		PQ		
	Sur sol d'autrui		PR		PS		PT		PU		
	Inst.générales, agencements et aménagements des constructions		PV		PW		PX		PY		
Installations techniques, matériel et outillage industriels			PZ	2 815	QA	10 285	QB		QC	13 100	
Autres immobilisations	Inst. générales, agencements, aménagements divers		QD	1 831	QE	5 149	QF		QG	6 980	
	corporelles	Matériel de transport		QH		QI		QJ		QK	
Matériel de bureau et informatique, mobilier		QL	958	QM	3 823	QN		QO	4 782		
Emballages récupérables et divers		QP		QR		QS		QT			
TOTAL II			QU	5 604	QV	19 258	QW		QX	24 862	
TOTAL GENERAL (I + II)			ØN	5 604	ØP	19 258	ØQ		ØR	24 862	
CADRE B		VENTILATION DES MOUVEMENTS AFFECTANT LA PROVISION POUR AMORTISSEMENTS DÉROGATOIRES									
Immobilisations amortissables	DOTATIONS					REPRISES					Mouvement net des amortissements à la fin de l'exercice
	Colonne 1 Différentiel de durée et autres	Colonne 2 Mode dégressif		Colonne 3 Amortissement fiscal exceptionnel		Colonne 4 Différentiel de durée et autres	Colonne 5 Mode dégressif		Colonne 6 Amortissement fiscal exceptionnel		
Frais établissement	M9	N1	N2	N3	N4	N5	N6				
Fonds commercial	RP	RQ	RR	RS	RT	RU	RV				
Autres immobilisations incorporelles	N7	N8	P6	P7	P8	P9	Q1				
TOTAL I	RW	RX	RY	RZ	SB	SC	SD				
Terrains	Q2	Q3	Q4	Q5	Q6	Q7	Q8				
Constructions	Sur sol propre	Q9	R1	R2	R3	R4	R5	R6			
	Sur sol d' autrui	R7	R8	R9	S1	S2	S3	S4			
	Inst. gales, agenc. am. divers	S5	S6	S7	S8	S9	T1	T2			
Inst. techniques mat. et outillage	T3	T4	T5	T6	T7	T8	T9				
Autres immobilisations corporelles	Inst. gales, agenc. et am. divers	U1	U2	U3	U4	U5	U6	U7			
	Matériel de transport	U8	U9	V1	V2	V3	V4	V5			
	Mat. bureau et inform. mobilier	V6	V7	V8	V9	W1	W2	W3			
	Emballages récup. et divers	W4	W5	W6	W7	W8	W9	X1			
TOTAL II	X2	X3	X4	X5	X6	X7	X8				
Frais d'acquisition de titres de participations	NL			NM			NO				
Total général (I + II + III)	NP	NQ	NR	NS	NT	NU	NV				
Total général non ventilé (NP+NQ+NR)	NW	Total général non ventilé (NS+NT+NU)		NY	Total général non ventilé (NW-NY)		NZ				
CADRE C		MOUVEMENTS DE L'EXERCICE AFFECTANT LES CHARGES RÉPARTIES SUR PLUSIEURS EXERCICES *									
			Montant net au début de l'exercice		Augmentations		Dotations de l'exercice aux amortissements		Montant net à la fin de l'exercice		
Frais d'émission d'emprunt à étaler							Z9			Z8	
Primes de remboursement des obligations							SP			SR	

* Des explications concernant cette rubrique figurent dans la notice n° 2032-NOT-SD

Désignation de l'entreprise		SNC DUO CATEAU CAUDRY		Néant <input type="checkbox"/> *		
Nature des provisions		Montant au début de l'exercice 1	AUGMENTATIONS : Dotations de l'exercice 2	DIMINUTIONS : Reprises de l'exercice 3	Montant à la fin de l'exercice 4	
Provisions réglementées	Provisions pour reconstitution des gisements miniers et pétroliers *	3T	TA	TB	TC	
	Provisions pour investissement (art. 237 bis A-II du CGI)*	3U	TD	TE	TF	
	Provisions pour hausse des prix (1) *	3V	TG	TH	TI	
	Amortissements dérogatoires	3X	TM	TN	TO	
	Dont majorations exceptionnelles de 30 %	D3	D4	D5	D6	
	Provisions pour prêts d'installation (art. 39 quinquies H du CGI)	IJ	IK	IL	IM	
	Autres provisions réglementées (1)	3Y	TP	TQ	TR	
	TOTAL I	3Z	TS	TT	TU	
Provisions pour risques et charges	Provisions pour litiges	4A	4B	4C	4D	
	Provisions pour garanties données aux clients	4E	4F	4G	4H	
	Provisions pour pertes sur marchés à terme	4J	4K	4L	4M	
	Provisions pour amendes et pénalités	4N	4P	4R	4S	
	Provisions pour pertes de change	4T	4U	4V	4W	
	Provisions pour pensions et obligations similaires	4X	4Y	4Z	5A	
	Provisions pour impôts (1)	5B	5C	5D	5E	
	Provisions pour renouvellement des immobilisations *	5F	5H	5J	5K	
	Provisions pour gros entretien et grandes révisions	EO	29 136 EP	52 385 EQ	81 521 ER	
	Provisions pour charges sociales et fiscales sur congés à payer *	5R	5S	5T	5U	
	Autres provisions pour risques et charges (1)	5V	5W	5X	5Y	
	TOTAL II	5Z	29 136 TV	52 385 TW	81 521 TX	
Provisions pour dépréciation	sur immobilisations	- incorporelles	6A	6B	6C	6D
		- corporelles	6E	6F	6G	6H
		- Titres mis en équivalence	Ø2	Ø3	Ø4	Ø5
		- titres de participation	9U	9V	9W	9X
		- autres immobilisations financières (1) *	Ø6	Ø7	Ø8	Ø9
	Sur stocks et en cours	6N	6P	6R	6S	
	Sur comptes clients	6T	6U	4 722 6V	4 722 6W	
	Autres provisions pour dépréciation (1)*	6X	6Y	6Z	7A	
	TOTAL III	7B	4 722 TY	4 722 TZ	4 722 UA	
	TOTAL GENERAL (I + II + III)	7C	29 136 UB	57 107 UC	86 243 UD	
Dont dotations et reprises	{ - d'exploitation - financières - exceptionnelles	UE	57 107	UF		
		UG		UH		
		UJ		UK		
Titres mis en équivalence : montant de la dépréciation à la clôture de l'exercice calculé selon les règles prévues à l'article 39-1-5e du C.G.I.					10	
(1) à détailler sur feuillet séparé selon l'année de constitution de la provision ou selon l'objet de la provision. NOTA : Les charges à payer ne doivent pas être mentionnées sur ce tableau mais être ventilées sur l'état détaillé des charges à payer dont la production est prévue par l'article 38 II de l'annexe III au CGI.						

* Des explications concernant cette rubrique figurent dans la notice n° 2032-NOT-SD

CADRE A			ÉTAT DES CRÉANCES		Montant brut 1		A 1 an au plus 2		A plus d'un an 3		
DE L'ACTIF IMMOBILISÉ	Créances rattachées à des participations			UL		UM		UN			
	Prêts (1) (2)			UP		UR		US			
	Autres immobilisations financières			UT	500	UV		UW	500		
DE L'ACTIF CIRCULANT	Clients douteux ou litigieux			VA	6 233		6 233				
	Autres créances clients			UX	159 192		159 192				
	Créance représentative de titres prêtés ou remis en garantie* (Provision pour dépréciation antérieurement constituée* UO)			ZI							
	Personnel et comptes rattachés			UY	2 394		2 394				
	Sécurité sociale et autres organismes sociaux			UZ							
	État et autres collectivités publiques	Impôts sur les bénéfices		VM							
		Taxe sur la valeur ajoutée		VB	86 795		86 795				
		Autres impôts, taxes et versements assimilés		VN							
		Divers		VP							
	Groupe et associés (2)			VC	233 738		233 738				
Débiteurs divers (dont créances relatives à des opérations de pension de titres)			VR	39 966		39 966					
Charges constatées d'avance			VS	3 979		3 979					
TOTAUX			VT	532 798	VU	532 298	VV	500			
RENVUIS	(1)	Montant - Prêts accordés en cours d'exercice	VD								
		des - Remboursements obtenus en cours d'exercice	VE								
	(2)	Prêts et avances consentis aux associés (personnes physiques)		VF							
CADRE B		ÉTAT DES DETTES		Montant brut 1		A 1 an au plus 2		A plus d'1 an et 5 ans au plus 3		A plus de 5 ans 4	
Emprunts obligatoires convertibles (1)		7Y									
Autres emprunts obligatoires (1)		7Z									
Emprunts et dettes auprès des établissements de crédit (1)	à 1 an maximum à l'origine		VG								
	à plus d'1 an à l'origine		VH								
Emprunts et dettes financières divers (1) (2)		8A									
Fournisseurs et comptes rattachés		8B	480 815		480 815						
Personnel et comptes rattachés		8C	89 900		89 900						
Sécurité sociale et autres organismes sociaux		8D	40 289		40 289						
Etat et autres collectivités publiques	Impôts sur les bénéfices		8E								
	Taxe sur la valeur ajoutée		VW	6 067		6 067					
	Obligations cautionnées		VX								
	Autres impôts, taxes et assimilés		VQ	17 117		17 117					
Dettes sur immobilisations et comptes rattachés		8J									
Groupe et associés (2)		VI									
Autres dettes (dont dettes relatives à des opérations de pension de titres)		8K	65 477		65 477						
Dettes représentatives de titres empruntés ou remis en garantie *		ZZ									
Produits constatés d'avance		8L	79 056		79 056						
TOTAUX		VY	778 720	VZ	778 720						
RENVUIS	(1)	Emprunts souscrits en cours d'exercice	VJ		(2)	Montant des divers emprunts et dettes contractés auprès des associés personnes physiques	VL				
		Emprunts remboursés en cours d'exercice	VK		* Des explications concernant cette rubrique figurent dans la notice n° 2032-NOT-SD						

Désignation de l'entreprise : SNC DUO CATEAU CAUDRY		Formulaire déposé au titre de l'IR (cocher la case ci-contre)		ET	<input type="checkbox"/>	Néant	<input type="checkbox"/>	* Exercice N. clos le : 31/12/2023		
I. RÉINTÉGRATIONS								BÉNÉFICE COMPTABLE DE L' EXERCICE		
Charges non admises en déduction du résultat fiscal	Rémunération du travail de l'exploitant ou des associés (entreprises à l'IR)							WA		
	Avantages personnels non déductibles* (sauf amortissements à porter ligne ci-dessous)		WD	Amortissements excédentaires (art. 39-4 du CGI) et autres amortissements non déductibles			WE	WB		
	Autres charges et dépenses somptuaires (art. 39-4 du C.G.I.)		WF	Taxe sur les voitures de sociétés (entreprises à l' IS)			WG	XE		
	Fraction des loyers à réintégrer dans le cadre d'un crédit-bail immobilier et de levée d'option		RA	(Part des loyers dispensée de réintégration (art. 239 sexies D du CGI)			RB			
	Provisions et charges à payer non déductibles (cf. tableau 2058-B, cadre III)		WI	8 996	Charges à payer liées à des états et territoires non coopératifs non déductibles (cf. 2067-BIS)			XX	XW 9 176	
	Amendes et pénalités		WJ	180	Charges financières (art. 39-1-3° et 212 bis du CGI) *			XZ		
	Réintégrations prévues à l'article 155 du CGI *							XY		
	Impôt sur les sociétés (cf. page 9 de la notice n°2032-NOT-SD)							I7		
	Quote-part Bénéfices réalisés par une société de personnes ou un GIE		WL	Résultats bénéficiaires visés à l'article 209 B du CGI			L7	K7		
	Régimes particuliers / impositions autres	Moins-values nettes à long terme { - imposées aux taux de 15 % ou de 19 % (12.80 % pour les entreprises à l'IR) - imposées aux taux de 0 %							I8	
Fraction imposable des plus-values réalisées au cours d'exercices antérieurs* {			- Plus-values nettes à court terme				WN			
			- Plus-values soumises au régime des fusions				WO			
Ecarts de valeurs liquidatives sur OPC* (entreprises à l' IS)							XR			
Réintégrations diverses à détailler sur feuillet séparé DONT *		Intérêts excédentaires (art. 39-1-3e et 212 du C.G.I.)		SU	Zones d'entreprises* (activité exonérée)		SW	WQ 216		
					Quote-part de 12 % des plus-values à taux zéro		M8			
Réintégration des charges affectées aux activités éligibles au régime de taxation au tonnage										
Résultat fiscal afférent à l'activité relevant du régime optionnel de taxation au tonnage										
							TOTAL I	WR 9 392		
II. DÉDUCTIONS								PERTE COMPTABLE DE L'EXERCICE		
Quote-part dans les pertes subies par une société de personnes ou un G.I.E. et quote-part comptabilisée du bénéfice distribué par ces organismes*										
Provisions et charges à payer non déductibles, antérieurement taxées, et réintégrées dans les résultats comptables de l'exercice (cf. tableau 2058- B-SD, cadre III)								WU 3 007		
Régimes particuliers et impositions autres	Plus-values nettes à long terme	- imposées au taux de 15 % (12.80 % pour les entreprises soumises à l' IR)							WV	
		- imposées au taux de 0 %							WH	
		- imposées au taux de 19 %							WP	
		- imputées sur les moins-values nettes à long terme antérieures							WW	
		- imputées sur les déficits antérieurs							XB	
	Autres plus-values imposées aux taux de 19 %							I6		
	Fraction des plus-values nettes à court terme de l'exercice dont l'imposition est différée*							WZ		
	Régime des sociétés mères et des filiales *		Quote-part de frais et charges restant imposable à déduire			2A			XA	
	Produit net des actions et parts d'intérêts :		des produits nets de participation						ZX	
	Produits de participations inéligibles au régime des sociétés mères déductibles à hauteur de 99 % (art. 223 B du CGI)							ZY		
Mesures d'incitation	Dédution au titre des investissements et souscriptions réalisés outre-mer *									
	Majoration d'amortissement*									
	Abattement sur le bénéfice et exonérations*	Reprise d'entreprises en difficulté (art.44 septies)		K9	Entreprises nouvelles (art. 44 sexies)		L2	J.E.I. (art.44 sexies A)	L5	XF
		ZFU-TE (art. 44 octies A)		ØV	S.I.I.C. (art. 208C)		K3	Zone de restructuration de la défense (44 terdecies)	PA	
		Bassin urbain à dynamiser (art. 44 sexdecies)		PP	Bassin d'emploi à redynamiser (art 44 duodécies)		IF	Zone franche d'activité nouvelle génération (art. 44 quaterdecies)	XC	
			Zone de revitalisation rurale (art. 44 quindecies)		PC	Zone de développement prioritaire (art.44 septdecies)	PB			
Ecarts de valeurs liquidatives sur OPC* (entreprises à l' IS)								XS		
Déductions diverses à détailler sur feuillet séparé	dont déduction exceptionnelle (art. 39 decies)		X9	dont déduction exceptionnelle simulateur de conduite (art. 39 decies E)			YH	YG		
	dont déduction exceptionnelle (art. 39 decies A)		YA	dont déduction exceptionnelle (art. 39 decies C)			YC			
	dont déduction exceptionnelle (art. 39 decies B)		YB	dont déduction exceptionnelle (art. 39 decies D)			YD			
	dont déductions exceptionnelles (art. 39 decies F)		YI	Créance dégagée par le report en arrière de déficit			ZI			
	dont déduction exceptionnelle (art. 39 decies G)		YL							
Dédution des produits affectés aux activités éligibles au régime de taxation au tonnage										
III. RÉSULTAT FISCAL							TOTAL II	XH 80 403		
Résultat fiscal avant imputation des déficits reportables :					bénéfice (I moins II)		XI			
					déficit (II moins I)		XJ	71 011		
Déficit de l'exercice reporté en arrière (entreprises à l' IS)*							ZL			
Déficits antérieurs imputés sur les résultats de l'exercice (entreprises à l' IS) *							XL			
RÉSULTAT FISCAL BÉNÉFICE (ligne XN) ou DÉFICIT reportable en avant (ligne XO)							XN	XO 71 011		

* Des explications concernant ces rubriques figurent dans la notice n° 2032-NOT-SD

Désignation de l'entreprise <u>SNC DUO CATEAU CAUDRY</u>		Néant <input type="checkbox"/> *	
I. SUIVI DES DÉFICITS			
Déficits restant à reporter au titre de l'exercice précédent (1)		K4	
Déficits transférés de plein droit (art. 209-II-2 du CGI)	K4 bis	Nombre d'opérations sur l'exercice ⁽²⁾ K4 ter	
Déficits imputés (total lignes XB et XL du tableau 2058-A-SD)		K5	
Déficits reportables (différence K4 + K4bis - K5)		K6	
Déficit de l'exercice (tableau 2058-A-SD, ligne XO)		YJ	
Total des déficits restant à reporter (différence K6 + YJ)		YK	
II. INDEMNITÉS POUR CONGÉS A PAYER, CHARGES SOCIALES ET FISCALES CORRESPONDANTES			
Montant déductible correspondant aux droits acquis par les salariés pour les entreprises placées sous le régime de l'article 39-1.1e bis al. 1er du CGI, dotations de l'exercice		ZT	89 950
III. PROVISIONS ET CHARGES A PAYER, NON DÉDUCTIBLES POUR L'ASSIETTE DE L'IMPÔT			
(à détailler sur feuillet séparé)		Dotations de l'exercice Reprises sur l'exercice	
Indemnités pour congés à payer, charges sociales et fiscales correspondantes non déductibles pour les entreprises placées sous le régime de l'article 39-1. le bis al. 2 du CGI *		ZV	ZW
Provisions pour risques et charges *		8X	8Y
		8Z	9A
Provisions pour dépréciation *		9B	9C
		9D	9E
		9F	9G
		9H	9J
Charges à payer			
PARTICIPATION	9K	8 996	9L 3 007
	9M		9N
	9P		9R
	9S		9T
TOTAUX (YN = ZV à 9S) et (YO = ZW à 9T) à reporter au tableau 2058-A-SD :		YN 8 996	YO 3 007
		↓ ligne WI	↓ ligne WU

CONSÉQUENCES DE LA MÉTHODE PAR COMPOSANTS (art. 237 septies du CGI)

Montant de la réintégration ou de la déduction	Montant au début de l'exercice	Imputations	Montant net à la fin de l'exercice
	L1		

* Des explications concernant ces rubriques figurent dans la notice n° 2032-NOT-SD

(1) Cette case correspond au montant porté sur la lignes YK du tableau 2058-B-SD déposé au titre de l'exercice précédent.

(2) Indiquer, sur un feuillet séparé, l'identification, opération par opération, du nom de la société (et son n° siren) dont proviennent les déficits et le montant du transfert.

Désignation de l'entreprise <u>SNC DUO CATEAU CAUDRY</u>											Néant <input type="checkbox"/> *	
ORIGINES	Report à nouveau figurant au bilan de l'exercice antérieur à celui pour lequel la déclaration est établie			ØC				AFFECTATIONS	Affectations aux réserves { - Réserves légales - Autres réserves		ZB	
	Résultat de l'exercice précédant celui pour lequel la déclaration est établie			ØD					Dividendes		ZD	
	Prélèvements sur les réserves			ØE					Autres répartitions		ZE	
									Report à nouveau		ZF	
	TOTAL I			ØF					(NB : le total I doit être égal au total II)		ZG	
											ZH	
RENSEIGNEMENTS DIVERS											Exercice N :	
ENGAGEMENTS	- Engagements de crédit-bail mobilier (Préciser le prix de revient des biens pris en crédit bail)						J7				YQ	
	- Engagements de crédit-bail immobilier										YR	
	- Effets portés à l'escompte et non échus										YS	
DETAILS DES POSTES AUTRES ACHATS ET CHARGES EXTERNES	- Sous-traitance										YT	317 024
	- Locations, charges locatives et de copropriété (dont montant des loyers des biens pris en location pour une durée > 6 mois)						J8				XQ	100 379
	- Personnel extérieur à l'entreprise										YU	51 084
	- Rémunérations d'intermédiaires et honoraires (hors rétrocessions)										SS	42 873
	- Rétrocessions d'honoraires, commissions et courtages										YV	
	- Autres comptes (dont cotisations versées aux organisations syndicales et professionnelles)						ES		100		ST	795 787
	Total du poste correspondant à la ligne FW du tableau n° 2052-SD										ZJ	1 307 148
	- CFE, CVAE										YW	11 052
IMPÔTS ET TAXES	- Autres impôts, taxes et versements assimilés (dont taxe intérieure sur les produits pétroliers)						ZS				9Z	52 435
	Total du compte correspondant à la ligne FX du tableau n° 2052-SD										YX	63 487
											YY	152 693
I.V.A.	- Montant de la T.V.A. collectée										YZ	203 780
	- Montant de la T.V.A. déductible comptabilisée au cours de l'exercice au titre des biens et services ne constituant pas des immobilisations										ØB	669 356
DIVERS	- Montant brut des salaires (cf. la dernière déclaration sociale nominative DSN au titre 2023)										ØS	
	- Montant de la plus-value constatée en franchise d'impôt lors de la première option pour le régime simplifié d'imposition *										ZK	3,55 %
	- Numéro de centre agréé *			XP			- Filiales et participations : (Liste au tableau 2059-G-SD prévu à l'art. 38 II de l'annexe III au CGI)				ZR	
	- Aides perçues ayant donné droit à la réduction d'impôt prévue au 4 de l'article 238 bis du CGI pour l'entreprise donatrice										RG	
	- Montant de l'investissement reçu qui a donné lieu à amortissement exceptionnel chez l'entreprise investisseur dans le cadre de l'article 217 octies du CGI										RH	
RÉGIME DE GROUPE *	Société : résultat comme si elle n'avait jamais été membre du groupe.		JA		Plus-values à 15 %	JK		Plus-values à 0 %	JL			
					Plus-values à 19 %	JM		Imputations	JC			
	Groupe : résultat d'ensemble.		JD		Plus-values à 15 %	JN		Plus-values à 0 %	JO			
					Plus-values à 19 %	JP		Imputations	JF			
	Si vous relevez du régime de groupe : indiquer 1 si société mère, 2 si société filiale			JH		N° SIRET de la société mère du groupe			JJ			

Désignation de l'entreprise : <u>SNC DUO CATEAU CAUDRY</u>						Néant <input checked="" type="checkbox"/> *	
A - DÉTERMINATION DE LA VALEUR RÉSIDUELLE							
Nature et date d'acquisition des éléments cédés* ①		Valeur d'origine* ②	Valeur nette réévaluée* ③	Amortissements pratiqués en franchise d'impôt ④	Autres amortissements * ⑤	Valeur résiduelle ⑥	
I. Immobilisations*	1						
	2						
	3						
	4						
	5						
	6						
	7						
	8						
	9						
	10						
	11						
	12						
B - PLUS-VALUES, MOINS-VALUES				Qualification fiscale des plus et moins-values réalisées *			
Prix de vente ⑦		Montant global de la plus-value ou de la moins-value ⑧	Court terme ⑨	Long terme ⑩			Plus-values taxables à 19 % (1) ⑪
				19 %	15 % ou 12,8 %	0 %	
I. Immobilisations*	1						
	2						
	3						
	4						
	5						
	6						
	7						
	8						
	9						
	10						
	11						
	12						
II. Autres éléments	13	Fraction résiduelle de la provision spéciale de réévaluation afférente aux éléments cédés	+				
	14	Amortissements irrégulièrement différés se rapportant aux éléments cédés	+				
	15	Amortissements afférents aux éléments cédés mais exclus des charges déductibles par une disposition légale	+				
	16	Amortissements non pratiqués en comptabilité et correspondant à la déduction fiscale pour investissement, définie par les lois de 1966, 1968 et 1975, effectivement utilisée	+				
	18	Provisions pour dépréciation des titres relevant du régime des plus ou moins- values à long terme devenues sans objet au cours de l'exercice					
	19	Dotations de l'exercice aux comptes de provisions pour dépréciation des titres relevant du régime des plus ou moins-values à long terme					
	20	Divers (détail à donner sur une note annexe)*					
Cadre A : Plus ou moins-value nette à court terme (total algébrique des lignes 1 à 20 de la colonne) ⑨							
Cadre B : Plus ou moins-value nette à long terme (total algébrique des lignes 1 à 20 de la colonne) ⑩			(A)	(B)		(C)	
Cadre C : autres plus-values taxable à 19 % ⑪				avec une ventilation par taux			

* Des explications concernant cette rubrique figurent dans la notice n°2032-NOT-SD

(1) Ces plus-values sont imposables au taux de 19 % en application des articles 238 bis JA, 208 C du CGI.

Désignation de l'entreprise : SNC DUO CATEAU CAUDRY Néant *

Rappel de la plus-value de l'exercice relevant du taux de 15 % ¹ ou 12,80 % ²	
Gains nets retirés de la cession de titre de sociétés à prépondérance immobilières non cotées exclus du régime du long terme (art 219 I a <i>sexies-0</i> bis du CGI) ¹	
Gains nets retirés de la cession de certains titres dont le prix de revient est supérieur à 22,8 M€(art. 219 I a <i>sexies-0</i> du CGI) ¹	

- ¹ Entreprises soumises à l'IS
- ² Entreprises soumises à l'IR

I - SUIVI DES MOINS-VALUES DES ENTREPRISES SOUMISES À L'IMPÔT SUR LE REVENU

Origine ¹	Moins-values à 12,80 % ²	Imputation sur les plus-values à long terme de l'exercice imposables à 12,80 % ³	Solde des moins-values à 12,80 % ⁴
Moins-values nettes N			
Moins-values nettes à long terme subies au cours des dix exercices antérieurs (montant restant à déduire à la clôture du dernier exercice)	N-1		
	N-2		
	N-3		
	N-4		
	N-5		
	N-6		
	N-7		
	N-8		
	N-9		
	N-10		

II - SUIVI DES MOINS-VALUES A LONG TERME DES ENTREPRISES SOUMISES À L'IMPÔT SUR LES SOCIÉTÉS *

Origine ¹	Moins values		Imputations sur les plus-values à long terme	Imputations sur le résultat de l'exercice ⁵	Solde des moins-values à reporter col. ⁶ = ² + ³ - ⁴ - ⁵ ⁶
	À 19 % ou à 15 % ²	À 19 % ou 15 % imposables sur le résultat de l'exercice ³	À 15 % ou 19 % ⁴		
Moins-values nettes N					
Moins-values nettes à long terme subies au cours des dix exercices antérieurs (montants restant à déduire à la clôture du dernier exercice)	N-1				
	N-2				
	N-3				
	N-4				
	N-5				
	N-6				
	N-7				
	N-8				
	N-9				
	N-10				

Copyright Groupe ISA (2024) ISACOMPTIA

* Des explications concernant cette rubrique figurent dans la notice n° 2032-NOT-SD

RÉSERVE SPÉCIALE DES PLUS-VALUES À LONG TERME
RÉSERVE SPÉCIALE DES PROVISIONS POUR FLUCTUATION DES COURS
Formulaire obligatoire (article 53 A
du Code général des impôts)

(personnes morales soumises à l'impôt sur les sociétés seulement)*

Désignation de l'entreprise : SNC DUO CATEAU CAUDRY				Néant <input checked="" type="checkbox"/> *		
I SITUATION DU COMPTE AFFECTÉ À L'ENREGISTREMENT DE LA RÉSERVE SPÉCIALE POUR L'EXERCICE N						
		Sous-comptes de la réserve spéciale des plus-values à long terme				
		taxées à 10%	taxées à 15%	taxées à 18%	taxées à 19 %	taxées à 25%
Montant de la réserve spéciale à la clôture de l'exercice précédent (N-1)		1				
Réserves figurant au bilan des sociétés absorbées au cours de l'exercice		2				
TOTAL (lignes 1 et 2)		3				
Prélèvements opérés	- donnant lieu à complément d'IS	4				
	- ne donnant pas lieu à complément d'IS	5				
TOTAL (lignes 4 et 5)		6				
Montant de la réserve spéciale à la clôture de l'exercice (ligne 3 - ligne 6)		7				
II RÉSERVE SPÉCIALE DES PROVISIONS POUR FLUCTUATION DES COURS *(5e, 6e, 7e alinéas de l'art. 39-1-5e du CGI)						
Montant de la réserve à l'ouverture de l'exercice ①	Réserve figurant au bilan des sociétés absorbées au cours de l'année ②	montants prélevés sur la réserve		montant de la réserve à la clôture de l'exercice ⑤		
		donnant lieu à complément d'impôt ③	ne donnant pas lieu à complément d'impôt ④			

* Des explications concernant cette rubrique figurent dans la notice n° 2032-NOT-SD

Désignation de l'entreprise : SNC DUO CATEAU CAUDRY		Néant <input type="checkbox"/> *	
Exercice ouvert le :01/01/2023.....		et clos le :31/12/2023.....	
Durée en nombre de mois		1 2	
DÉCLARATION DES EFFECTIFS			
Effectif moyen du personnel * :		YP	31
Dont apprentis		YF	2
Dont handicapés		YG	
Effectifs affectés à l'activité artisanale		RL	
CALCUL DE LA VALEUR AJOUTÉE			
I- Chiffre d'affaires de référence CVAE			
Ventes de produits fabriqués, prestations de services et marchandises		OA	663 301
Redevances pour concessions, brevets, licences et assimilées		OK	
Plus-values de cession d'immobilisations corporelles ou incorporelles si rattachées à une activité normale et courante		OL	
Refacturations de frais inscrites au compte de transfert de charges		OT	
TOTAL 1		OX	663 301
II- Autres produits à retenir pour le calcul de la valeur ajoutée			
Autres produits de gestion courante (hors quotes-parts de résultat sur opérations faites en commun)		OH	334
Production immobilisée à hauteur des seules charges déductibles ayant concouru à sa formation		OE	
Subventions d'exploitation reçues		OF	1 549 093
Variation positive des stocks		OD	11 408
Transferts de charges déductibles de la valeur ajoutée		OI	
Rentrées sur créances amorties lorsqu'elles se rapportent au résultat d'exploitation		XT	
TOTAL 2		OM	1 560 835
III- Charges à retenir pour le calcul de la valeur ajoutée ⁽¹⁾			
Achats		ON	727 924
Variation négative des stocks		OQ	
Services extérieurs, à l'exception des loyers et des redevances		OR	504 766
Loyers et redevances, à l'exception de ceux afférents à des immobilisations corporelles mises à disposition dans le cadre d'une convention de location-gérance ou de crédit-bail ou encore d'une convention de location de plus de 6 mois		OS	88 881
Taxes déductibles de la valeur ajoutée		OZ	
Autres charges de gestion courante (hors quotes-parts de résultat sur opérations faites en commun)		OW	4 462
Charges déductibles de la valeur ajoutée afférente à la production immobilisée déclarée		OU	
Fraction déductible de la valeur ajoutée des dotations aux amortissements afférentes à des immobilisations corporelles mises à disposition dans le cadre d'une convention de location-gérance ou de crédit-bail ou encore d'une convention de location de plus de 6 mois		O9	
Moins-values de cession d'immobilisations corporelles ou incorporelles si rattachées à une activité normale et courante		OY	
TOTAL 3		OJ	1 326 033
IV - Valeur ajoutée produite			
Calcul de la Valeur Ajoutée		(Total 1 + total 2 - total 3)	
		OG	898 103
V - Cotisation sur la valeur ajoutée des entreprises			
Valeur ajoutée assujettie à la CVAE (à reporter sur le formulaire n° 1330-CVAE-SD pour les multi-établissements et sur les formulaires nos 1329-AC et 1329-DEF).		SA	898 103
Si la VA calculée est négative, il convient de reporter un montant égal à 0 au cadre C des formulaires nos 1329-AC et 1329-DEF.			
Cadre réservé au mono-établissement au sens de la CVAE			
Les entreprises effectuant uniquement des opérations à caractère agricole n'entrant pas dans le champ de la CVAE ne doivent pas compléter ce cadre.			
Si vous êtes assujettis à la CVAE et mono-établissement au sens de la CVAE (cf. la notice du formulaire n° 1330-CVAE-SD), veuillez compléter le cadre ci-dessous et la case SA, vous serez alors dispensés du dépôt du formulaire n° 1330-CVAE-SD			
Mono-établissement au sens de la CVAE, cocher la case ci-contre		EV	X
Chiffre d'affaires de référence CVAE (report de la ligne OX, le cas échéant ajusté à 12 mois)		GX	663 301
Effectifs au sens de la CVAE *		EY	31
Chiffre d'affaires du groupe économique (entreprises répondant aux conditions de détention fixées à l'article 223 A du CGI)		HX	104 093 940
Période de référence		GY	0 1 / 0 1 / 2 0 2 3 GZ 3 1 / 1 2 / 2 0 2 3
Date de cessation		HR	/ / / / / / / / / / / /
(1) Attention, il ne doit pas être tenu compte dans les lignes ON à OW des charges déductibles de la valeur ajoutée, afférente à la production immobilisée déclarée ligne OE, portées en ligne OU.			
* Des explications concernant ces cases sont données dans la notice n° 1330-CVAE-SD au § Répartition des salariés et dans la notice n° 2032-NOT-SD au § déclaration des effectifs.			

COMPOSITION DU CAPITAL SOCIAL

(liste des personnes ou groupements de personnes de droit ou de fait détenant directement au moins 10 % du capital de la société)



(1)

Néant *

N° de dépôt

EXERCICE CLOS LE

31/12/2023

N° SIRET

9 1 5 2 4 2 8 2 0 0 0 0 1 6

DÉNOMINATION DE L'ENTREPRISE

SNC DUO CATEAU CAUDRY

ADRESSE (voie)

RUE HERI BARBUSSE

CODE POSTAL

59540

VILLE

CAUDRY

Nombre total d'associés ou d'actionnaires personnes morales de l'entreprise

P1

2

Nombre total de parts ou d'actions correspondantes

P3

200

Nombre total d'associés ou d'actionnaires personnes physiques de l'entreprise

P2

Nombre total de parts ou d'actions correspondantes

P4

I - CAPITAL DÉTENU PAR LES PERSONNES MORALES :

Forme juridique

SA

Dénomination

RECREA

N° SIREN (si société établie en France)

350636866

% de détention

99,0000

Nb de parts ou actions

198,00

Adresse :

N°

18

Voie

rue martin luther king

Code Postal

14280

Commune

SAINT-CONTEST

Pays

France

Forme juridique

Dénomination

N° SIREN (si société établie en France)

% de détention

Nb de parts ou actions

Adresse :

N°

Voie

Code Postal

Commune

Pays

Forme juridique

Dénomination

N° SIREN (si société établie en France)

% de détention

Nb de parts ou actions

Adresse :

N°

Voie

Code Postal

Commune

Pays

Forme juridique

Dénomination

N° SIREN (si société établie en France)

% de détention

Nb de parts ou actions

Adresse :

N°

Voie

Code Postal

Commune

Pays

II - CAPITAL DÉTENU PAR LES PERSONNES PHYSIQUES :

Titre (2)

Nom patronymique

Prénom(s)

Nom marital

% de détention

Nb de parts ou actions

Naissance : Date

N° Département

Commune

Pays

Adresse :

N°

Voie

Code Postal

Commune

Pays

Titre (2)

Nom patronymique

Prénom(s)

Nom marital

% de détention

Nb de parts ou actions

Naissance : Date

N° Département

Commune

Pays

Adresse :

N°

Voie

Code Postal

Commune

Pays

(1) Lorsque le nombre d'associés excède le nombre de lignes du formulaire, veuillez utiliser un ou plusieurs tableaux supplémentaires. Dans ce cas, il convient de numérotter chaque tableau en haut et à gauche de la case prévue à cet effet et de porter le nombre total de tableaux souscrits en bas à droite de cette même case.

(2) Veuillez indiquer : "M" pour Monsieur, "MME" pour Madame

* Des explications concernant cette rubrique figurent dans la notice n° 2032-NOT-SD.

FILIALES ET PARTICIPATIONS

(liste des personnes ou groupements de personnes de droit ou de fait dont la société détient directement au moins 10 % du capital)

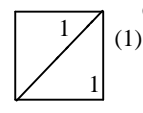

Néant *

N° de dépôt
[]

EXERCICE CLOS LE 31/12/2023

N° SIRET : 91524282000016

DÉNOMINATION DE L'ENTREPRISE SNC DUO CATEAU CAUDRY

ADRESSE (voie) RUE HERI BARBUSSE

CODE POSTAL 59540 VILLE CAUDRY

NOMBRE TOTAL DE FILIALES DÉTENUES PAR L'ENTREPRISE P5

Forme juridique [] Dénomination []

N° SIREN (si société établie en France) [] % de détention []

Adresse : N° [] Voie []

Code Postal [] Commune [] Pays []

Forme juridique [] Dénomination []

N° SIREN (si société établie en France) [] % de détention []

Adresse : N° [] Voie []

Code Postal [] Commune [] Pays []

Forme juridique [] Dénomination []

N° SIREN (si société établie en France) [] % de détention []

Adresse : N° [] Voie []

Code Postal [] Commune [] Pays []

Forme juridique [] Dénomination []

N° SIREN (si société établie en France) [] % de détention []

Adresse : N° [] Voie []

Code Postal [] Commune [] Pays []

Forme juridique [] Dénomination []

N° SIREN (si société établie en France) [] % de détention []

Adresse : N° [] Voie []

Code Postal [] Commune [] Pays []

Forme juridique [] Dénomination []

N° SIREN (si société établie en France) [] % de détention []

Adresse : N° [] Voie []

Code Postal [] Commune [] Pays []

Forme juridique [] Dénomination []

N° SIREN (si société établie en France) [] % de détention []

Adresse : N° [] Voie []

Code Postal [] Commune [] Pays []

Forme juridique [] Dénomination []

N° SIREN (si société établie en France) [] % de détention []

Adresse : N° [] Voie []

Code Postal [] Commune [] Pays []

Copyright Groupe ESA (2024) ESACOMPTIA

(1) Lorsque le nombre de filiales excède le nombre de lignes du formulaire, veuillez utiliser un ou plusieurs tableaux supplémentaires. Dans ce cas, il convient de numérotter chaque tableau en haut et à gauche de la case prévue à cet effet et de porter le nombre total de tableaux souscrits en bas à droite de cette même case.
* Des explications concernant cette rubrique figurent dans la notice 2032-NOT-SD.



TALENZ

ENTREPRENDRE
EST UN ART MAJEUR



TALENZ GROUPE FIDORG

BAYEUX

10 boulevard Sadi Carnot
14400 Bayeux
Tél : 02 31 51 60 97
E-mail : bayeux@groupe-fidorg.fr

CAEN

Bâtiment le Trifide - 18 rue Claude Bloch
14050 Caen Cedex 4
Tél : 02 31 46 23 23
E-mail : caen@groupe-fidorg.fr

DEAUVILLE

Rue des Bateliers - ZI
14800 Touques
Tél : 02 31 14 62 00
E-mail : deauville@talenz-fidorg.fr

FLERS

15 rue du Théâtre
61100 Flers
Tél : 02 33 62 82 00
E-mail : flers@talenz-fidorg.fr

LE HAVRE

24 rue Maréchal Galliéni
76600 Le Havre
Tél : 02 35 19 25 85
E-mail : lehavre@talenz-fidorg.fr

PARIS

62 rue de la Chaussée d'Antin
75009 Paris
Tél : 01 40 16 79 80
E-mail : paris@talenz-fidorg.fr

SAINT-LÔ

585 rue Henri Claudel - ZI Neptune II
50000 Saint-Lô
Tél : 02 33 77 87 97
E-mail : saint-lo@talenz-fidorg.fr

TARBES

13, rue Maréchal Foch
65000 Tarbes
Tél : 05 61 63 32 76
E-mail : toulouse@talenz-fidorg.fr

VIRE

3 rue des Halles, BP 70058
14500 Vire
Tél : 02 31 68 11 12
E-mail : vire@talenz-fidorg.fr



rapport annuel
2023

annexes
**Secret industriel
et commercial**

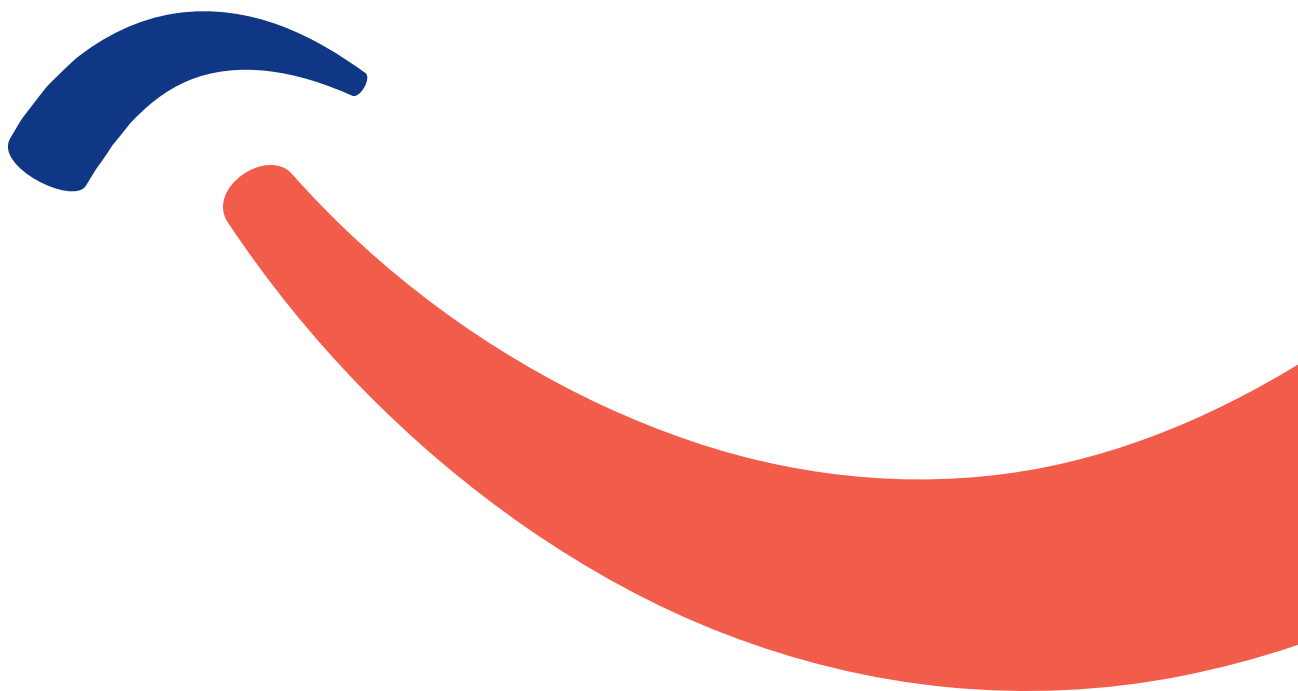

PREAMBULE

Secret industriel et commercial

Conformément à l'avis n°2013 3489 de la Commission d'accès aux documents administratifs, le rapport annuel est en principe communicable.

Cependant, certaines informations contenues dans les rapports annuels sont couvertes par le secret en matière industrielle et commerciale et ne sont donc pas communicables.

Selon l'alinéa II de l'article 6 de la loi du 17 juillet 1978, le secret en matière industrielle et commerciale recouvre :

- le secret des procédés
- le secret des informations économiques et financières
- les stratégies commerciales.

C'est pourquoi, nous vous transmettons un second document non communicable aux tiers permettant de répondre tant à l'obligation d'information du délégataire envers son délégant qu'au respect du secret en matière industrielle et commerciale.

SOMMAIRE

PREAMBULE	1
SOMMAIRE	3
POLITIQUE GENERALE	5
Rappel des objectifs 2023.....	6
Les faits marquants de l'année	10
Les perspectives pour l'avenir	11
ENQUÊTE DE SATISFACTION	13
LES ELEMENTS FINANCIERS	19
Etat monétique des ventes	20
Le tableau des immobilisations	36
Le grand livre analytique.....	38



POLITIQUE GENERALE

RAPPEL DES OBJECTIFS 2023

LES FAITS MARQUANTS DE L'ANNEE

LES PERSPECTIVES POUR L'AVENIR



POLITIQUE GENERALE RAPPEL DES OBJECTIFS 2023

DES NOUVELLES ACTIVITÉS POUR TOUCHER TOUS LES PUBLICS.

**Pour les adultes
quelque soit l'âge !**

Objectifs et tests finaux

Module 1

Je me déplace dans l'eau de manière autonome et en sécurité.

Module 2

Je traverse l'eau sans crainte et j'utilise mon corps pour glisser dans l'eau (coulées, poussées, etc.).

Module 3

Je sais mettre la tête sous l'eau, expirer par le nez, faire l'étoile (en passant du dorsal au ventral), m'asseoir au fond du bassin. Je sais rester statique à la surface de l'eau.



domin'o

Osez le plaisir de l'eau

GAGNEZ EN CONFIANCE
APPRENEZ LE SAVOIR-NAGER



**Pour toute la
famille**



**l'Instant®
FAMILLE**



POLITIQUE GENERALE RAPPEL DES OBJECTIFS 2023

LE BUNGEE

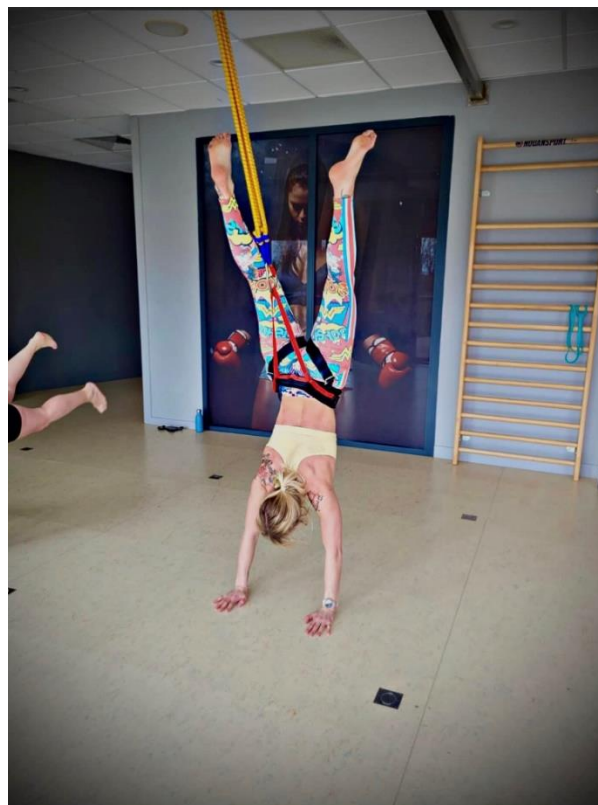

les aprèms
ludiques



POLITIQUE GENERALE RAPPEL DES OBJECTIFS 2023



DES LIEUX QUI FAVORISENT LE LIEN SOCIAL

Des évènements, des soirées festives et animations en lien avec les évènements du territoire

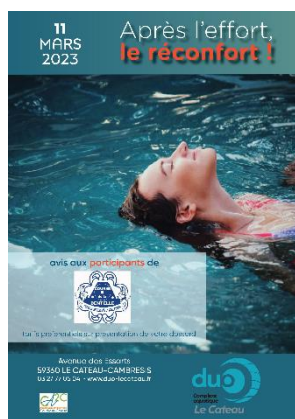

POLITIQUE GENERALE RAPPEL DES OBJECTIFS 2023

Des opérations sociétales

OCTOBRE ROSE
JOURNÉE DE MOBILISATION
MARDI 18 OCTOBRE 2022

PARTICIPEZ À NOTRE GRANDE SOIRÉE ROSE
BASSINS COLORÉS
COCKTAIL ROSE

> 18H30 : AQUAROSE
> 19H30 : AGUAZUMBA



LA LIGUE

duo
Complexe aquatique
Le Cateau
Caudry

Adresse des locaux : 89100 LE CATEAU-CAMBRESIS - 03 27 75 00 77 // 03 04 11 11 11 // www.duo-caudry.fr
Rue Henri Barbusse - 59100 CAUDRY - 03 27 75 00 77 // www.duo-caudry.fr

9^{ème} édition
COMME UN POISSON DANS L'EAU
DU 17 AU 21 OCTOBRE 2022

Opération solidaire pour faire découvrir à tous les enfants les plaisirs de l'eau.

Depuis 2014, plus de 3000 enfants ont appris à nager avec les équipes de natation et du Secours populaire français + D'INFORMATIONS SUR

www.comme-un-poisson-dans-l'eau.com // www.secourspopulaire.fr

duo
Complexe aquatique
Le Cateau
Caudry

Adresse des locaux : 89100 LE CATEAU-CAMBRESIS - 03 27 75 00 77 // 03 04 11 11 11 // www.duo-caudry.fr
Rue Henri Barbusse - 59100 CAUDRY - 03 27 75 00 77 // www.duo-caudry.fr

DE 21H LE 9 DÉCEMBRE À 10H LE 10 DÉCEMBRE
NUIT BLANCHE PROFITEZ !

AFMTELETHON
Soutenez votre club

Téléthon à Duo Cateau et Duo Caudry
+ Ouverture en continu
Participation de la soirée intégrée au 50 AN Téléthon
Accès bonifié et espace aquatique

22H - 10H
RELAIS EN APNÉE

duo
Complexe aquatique
Le Cateau
Caudry

Adresse des locaux : 89100 LE CATEAU-CAMBRESIS - 03 27 75 00 77 // 03 04 11 11 11 // www.duo-caudry.fr
Rue Henri Barbusse - 59100 CAUDRY - 03 27 75 00 77 // www.duo-caudry.fr

Une complémentarité entre les 2 équipements renforcée

Complémentarité de l'offre fitness

✓ Développer et segmenter le fitness



NIVEAU ROUGE & NOIR



rythmé ▶ perf

intense ▶ xtrm

- ✓ HBX
- ✓ BodyPump
- ✓ RPM
- ✓ CAF



- ✓ Blueball
- ✓ Bodysculpt
- ✓ Pilates
- ✓ Stretching

NIVEAU VERT ET BLEU



doux ▶ cool

modéré ▶ tonic



POLITIQUE GENERALE

LES FAITS MARQUANTS DE L'ANNEE

Indubitablement, le fait marquant de cette année 2023 fut la réouverture du complexe aquatique Duo Caudry au public après un an et sept jours de fermeture suite au sinistre qui a eu lieu la nuit du 24 décembre 2021.

En effet, le centre ferme a été contraint de fermer ses portes suite à un important dégât des eaux. Durant cette nuit de 2021, une canalisation a rompu en pleine nuit et plusieurs pompes de filtration ont été endommagées ce qui nous a mené à l'arrêt complet des bassins durant toute cette période.



La réouverture du complexe s'est faite en demi-teinte sans réellement retrouver son public qui a continué à se rendre au Duo Le Cateau. Ceci a eu pour conséquence que ce complexe a surfé sur la vague de 2022 et obtenu des fréquentations dépassant nos espérances en consolidant sa base d'utilisateurs.

L'année 2023 a également été le point de départ de la complémentarité des deux sites avec une première étape axée sur le fitness et une réorganisation de notre offre.

En effet, le Duo Le Cateau accueille à présent un plateau cardio/musculation et des cours collectifs plus « doux », tandis que Duo Caudry dispose quant à lui d'une salle de biking (RPM) et de cours plus « intenses ».

En termes d'activité, l'animation phare s'est déroulée à Caudry avec l'organisation d'un Aquaciné qui a rassemblé une centaine de personnes pour visionner sur une bouée le film « Maléfique » dans une eau chauffée pour le confort des participants.

Enfin, sur le plan RH, il y a eu fin octobre le départ en congé maternité de la directrice, Domitille Darcheville.

POLITIQUE GENERALE

LES PERSPECTIVES POUR L'AVENIR

La performance des complexes Duo

- Maintenir le niveau d'excellence au baromètre de satisfaction des clients
- Maitriser les indicateurs ASN, scoring, abonné pour progresser et performer au quotidien
- Ré-enchanter l'expérience client en se réinventant pour favoriser toujours plus le rayonnement et l'attractivité des Duo
- Fusionner les bases de données pour pérenniser la complémentarité des Duos et faciliter le parcours client
- Fidéliser les usagers en confirmant la tendance en hausse du nombre d'abonnés

Bouger pour rester en forme

- Développer le « sport santé, sport pour tous » en aquatique et en fitness (nouvelles disciplines et nouvelles animations)
- Améliorer la visibilité et la rentabilité de l'offre fitness et plus particulièrement de la salle cardio/musculation
- Développer des animations pour rendre plus attractif les bassins

L'humain au cœur du renouveau

- Favoriser les échanges individuels
- Remobiliser l'équipe afin de rendre les collaborateurs acteurs du projet
- Développer la culture du groupe RECREA Société A Mission
- Continuer la démarche bien-être au travail
- Renforcer les valeurs entre les Duo et les préoccupations sociales et environnementales

Renforcer les liens avec le territoire

- Développer la notoriété des Duo grâce aux campagnes digitales et le lancement d'une newsletter
- S'implanter sur le territoire via des partenariats, des actions et des animations pour les citoyens de la CA2C
- Proposer des synergies avec les opérateurs de santé locaux pour assoir le sport santé, le bien-être et le pré-natal au sein des Duo

Pérenniser la complémentarité entre les Duo

- Accroître la mobilité les travailleurs entre les deux sites
- Continuer de développer la complémentarité de l'offre d'activités fitness, aquafitness et bien-être

2024 sera une année placée sous le signe des 10 ans de Caudry et des Jeux Olympiques et Paralympiques.

Ces deux manifestations rythmeront notre année et seront le vecteur pour remobiliser les collaborateurs autour du projet, fidéliser les usagers et aller à la rencontre de nouveaux.



ENQUÊTE DE SATISFACTION



ENQUETE DE SATISFACTION DUO LE CATEAU

AVEC LES YEUX DES CLIENTS

IRS.Quality
Réalisé par l'institut de sondage IRS Quality

BAROMÈTRE SATISFACTION CLIENTS 2023
SPÉCIAL CENTRES AQUATIQUES

duo
Complexe aquatique
Le Cateau

107 répondants pour l'établissement Complexe aquatique Duo Le Cateau
25 043 réponses recueillies auprès de **86** établissements interrogés en novembre 2023.
9^e baromètre de satisfaction clients réalisé par le Groupe Récréa depuis 2015.

SOMMAIRE

- 1 PHILOSOPHIE DU BAROMÈTRE EN 4 QUESTIONS**
- 2 MOTIVATIONS ET ACTIVITÉS PLÉBISCITÉES DES 25 043 RÉPONDANTS**
- 3 TAUX DE SATISFACTION ET DE RECOMMANDATION**
- 4 BAROMÈTRE DE VOTRE ÉQUIPEMENT**

1

BAROMÈTRE SATISFACTION CLIENTS EN 4 QUESTIONS

POURQUOI ?

Pourquoi ce baromètre de la satisfaction clients ?
Pour connaître le niveau de satisfaction des clients réguliers sur les centres.
Pour comprendre l'importance des différents critères dans la construction de la satisfaction et identifier des priorités d'action pour l'année 2024.

Les répondants sont-ils représentatifs des clients des centres ?
Nos enquêtes interrogent les clients réguliers et abonnés des centres pour recueillir de manière fiable leur expérience vécue.
En 2023, nous avons agrégé plus de 25 000 réponses ce qui nous permet d'obtenir une fiabilité statistique, soit une augmentation de 7% du nombre de réponses par rapport à 2022.

RÉALITÉ SATISFACTION CLIENTS

L'enquête est-elle représentative de la qualité de service délivrée ?
55 critères sont évalués et formulés de manière objective pour laisser le moins de place possible à des interprétations subjectives.
Le baromètre de satisfaction clients est déployé par un institut de sondage indépendant – IRS Quality – pour garantir l'authenticité des résultats, ce qui témoigne d'un haut niveau de satisfaction.

Ce baromètre apporte-t-il des solutions pour les centres et les collectivités ?
Le volet SATISFACTION permet de :
• faire un bilan de la qualité du service public sur chacun des centres : mesure des attentes de base (hygiène, horaires, prix), des attentes moteur (activités et espaces d'activités), des attentes bonus (réservation, paiement en ligne)
• d'identifier les forces et les faiblesses
• d'identifier les priorités d'action : les attentes des clients qui ne sont pas assez satisfaites

SOLUTIONS

2

QUELLES SONT LES PRINCIPALES MOTIVATIONS DE NOS CLIENTS ?

- 65%** AMÉLIORER MA CONDITION PHYSIQUE
AMÉLIORER MA SANTÉ
- 16%** SE DÉTENDRE
- 7%** M'AMUSER ET ME DÉFOULER
- 4%** PERDRE DU POIDS

QUELLES SONT LES ACTIVITÉS LES PLUS FRÉQUEMMENT PRATIQUÉES PAR NOS CLIENTS ?

- 50%** NAGER
- 36%** PRATIQUER DES AQUASPORTS
- 24%** SE DÉTENDRE
- 19%** SE Baigner
- 18%** PRATIQUER DES ACTIVITÉS FITNESS

ENQUETE DE SATISFACTION DUO LE CATEAU

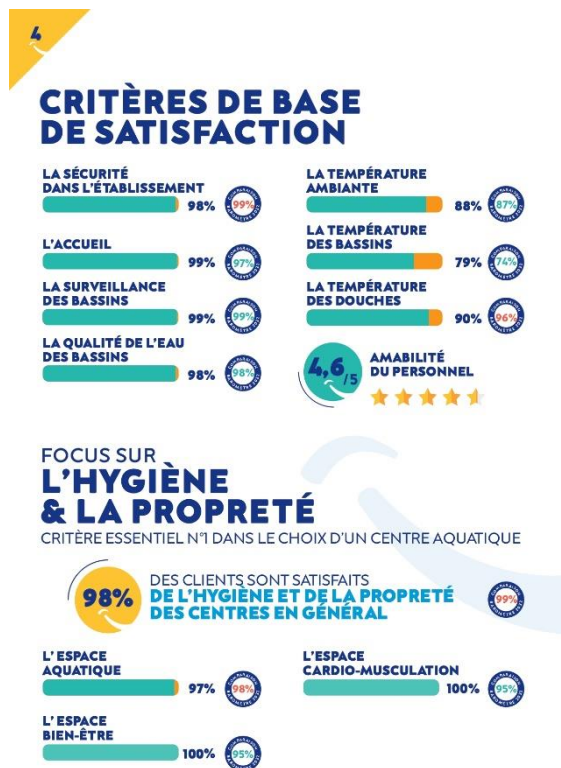

ENQUETE DE SATISFACTION DUO CAUDRY

AVEC LES YEUX DES CLIENTS

IRS.Quality
Réalisé par l'institut de sondage IRS Quality

BAROMÈTRE SATISFACTION CLIENTS 2023
SPÉCIAL CENTRES AQUATIQUES

duo
Complexe aquatique Caudry

177 répondants pour l'établissement Complexe aquatique Duo Caudry

25 043 réponses recueillies auprès de **86** établissements interrogés en novembre 2023.

9^e baromètre de satisfaction clients réalisé par le Groupe Récréa depuis 2015.

SOMMAIRE

- 1 PHILOSOPHIE DU BAROMÈTRE EN 4 QUESTIONS**
- 2 MOTIVATIONS ET ACTIVITÉS PLÉBISCITÉES DES 25 043 RÉPONDANTS**
- 3 TAUX DE SATISFACTION ET DE RECOMMANDATION**
- 4 BAROMÈTRE DE VOTRE ÉQUIPEMENT**

1 BAROMÈTRE SATISFACTION CLIENTS EN 4 QUESTIONS

POURQUOI ?

Pourquoi ce baromètre de la satisfaction clients ?
Pour connaître le niveau de satisfaction des clients réguliers sur les centres.
Pour comprendre l'importance des différents critères dans la construction de la satisfaction et identifier des priorités d'action pour l'année 2024.

RÉALITÉ SATISFACTION CLIENTS

Les répondants sont-ils représentatifs des clients des centres ?
Nos enquêtes interrogent les clients réguliers et abonnés des centres pour recueillir de manière fiable leur expérience vécue. En 2023, nous avons agréé plus de 25 000 réponses ce qui nous permet d'obtenir une fiabilité statistique, soit une augmentation de 7% du nombre de réponses par rapport à 2022.

RÉALITÉ QUALITÉ

L'enquête est-elle représentative de la qualité de service délivrée ?
55 critères sont évalués et formulés de manière objective pour laisser le moins de place possible à des interprétations subjectives. Le baromètre de satisfaction clients est déployé par un institut de sondage indépendant - IRS Quality - pour garantir l'authenticité des résultats, ce qui témoigne d'un haut niveau de satisfaction.

SOLUTIONS

Ce baromètre apporte-t-il des solutions pour les centres et les collectivités ?
Le volet SATISFACTION permet de :

- faire un bilan de la qualité du service public sur chacun des centres : mesure des attentes de base (hygiène, horaires, prix), des attentes moteur (activités et espaces d'activités), des attentes bonus (réservation, paiement en ligne)
- d'identifier les forces et les faiblesses
- d'identifier les priorités d'action : les attentes des clients qui ne sont pas assez satisfaites

2 QUELLES SONT LES PRINCIPALES MOTIVATIONS DE NOS CLIENTS ?

- 65%** AMÉLIORER MA CONDITION PHYSIQUE
AMÉLIORER MA SANTÉ
- 16%** SE DÉTENDRE
- 7%** M'AMUSER ET ME DÉFOULER
- 4%** PERDRE DU POIDS

QUELLES SONT LES ACTIVITÉS LES PLUS FRÉQUEMMENT PRATIQUÉES PAR NOS CLIENTS ?

- 50%** NAGER
- 36%** PRATIQUER DES AQUASPORTS
- 24%** SE DÉTENDRE
- 19%** SE Baigner
- 18%** PRATIQUER DES ACTIVITÉS FITNESS

ENQUETE DE SATISFACTION DUO CAUDRY

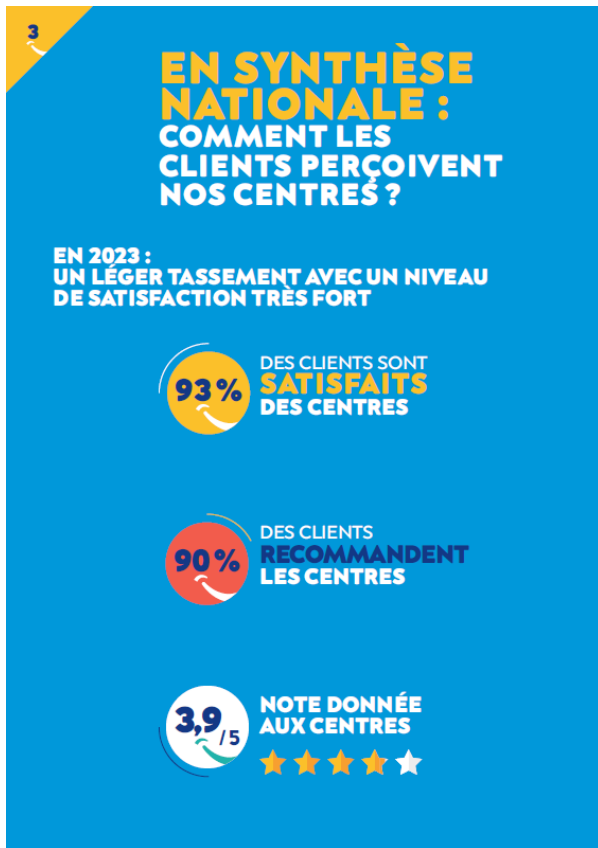

ENQUETE DE SATISFACTION DUO CAUDRY



98% DES CLIENTS CONCERNÉS SONT SATISFAITS **DES AQUASPORTS** 95%



100% DES CLIENTS CONCERNÉS SONT SATISFAITS **DES ACTIVITÉS FITNESS** 94%

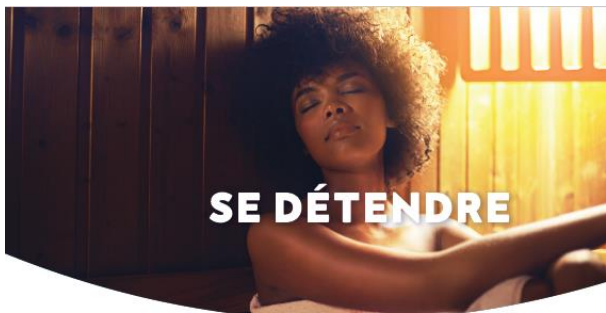

90% DES CLIENTS CONCERNÉS SONT SATISFAITS **DE CET ESPACE** 87%



BAROMÈTRE SATISFACTION CLIENT 2023

SERVICE MARKETING OPÉRATIONNEL ET DIGITAL RÉCRÉA
18 Rue Martin Luther King
14280 Saint-Contest



LES ELEMENTS FINANCIERS

ETAT MONETIQUE DES VENTES

LE TABLEAU DES IMMOBILISATIONS

LE GRAND LIVRE ANALYTIQUE



LES ELEMENTS FINANCIERS

ETAT MONETIQUE DES VENTES

› Duo caudry

VENTES

Du Dimanche 01/01/2023 au Dimanche 31/12/2023

Numéro	Nom	Tarif	Taux TVA	Quantité	%	Total HT	Total TVA	Total TTC	%
8	Entrée GENDARME	0.00	20.00	142.00	0.19	0.00	0.00	0.00	0.00
9	Rétrocession LYOVEL	14.54	20.00	1.00	0.00	12.12	2.42	14.54	0.00
9	Rétrocession LYOVEL	150.5	20.00	1.00	0.00	125.45	25.09	150.54	0.04
9	Rétrocession LYOVEL	189.9	20.00	1.00	0.00	158.33	31.67	189.99	0.04
9	Rétrocession LYOVEL	210.5	20.00	1.00	0.00	175.47	35.09	210.56	0.05
9	Rétrocession LYOVEL	211.3	20.00	1.00	0.00	176.12	35.22	211.34	0.05
9	Rétrocession LYOVEL	268.2	20.00	1.00	0.00	223.55	44.71	268.26	0.06
9	Rétrocession LYOVEL	269.1	20.00	1.00	0.00	224.30	44.86	269.16	0.06
9	Rétrocession LYOVEL	301.2	20.00	1.00	0.00	251.04	50.21	301.25	0.07
9	Rétrocession LYOVEL	330.1	20.00	1.00	0.00	275.15	55.03	330.18	0.08
9	Rétrocession LYOVEL	382.2	20.00	1.00	0.00	318.55	63.71	382.26	0.09
11	Abonnement 10 entrées adultes	35.00	20.00	1137.00	1.55	33 162.50	6 632.50	39 795.0	9.39
12	Abonnement 10 entrées enfants 4-15 ans	26.00	20.00	306.00	0.42	6 630.00	1 326.00	7 956.00	1.88
33	Abonnement 10 séances Premium AQUA	83.00	20.00	104.00	0.14	7 193.33	1 438.67	8 632.00	2.04
35	Abonnement 10 séances Basic AQUA	73.00	20.00	217.00	0.30	13 200.83	2 640.17	15 841.0	3.74
54	Abo 10 Entrées Liberté	74.70	20.00	1.00	0.00	62.25	12.45	74.70	0.02
54	Abo 10 Entrées Liberté	83.00	20.00	186.00	0.25	12 865.00	2 573.00	15 438.0	3.64
62	ECHANGE KDO FORME	0.00	0.00	2.00	0.00	0.00	0.00	0.00	0.00
100	Badge du personnel	0.00	0.00	20.00	0.03	0.00	0.00	0.00	0.00
132	ECHANGE KDO PISC + FORME	0.00	0.00	1.00	0.00	0.00	0.00	0.00	0.00
203	Frais d'adhésion à la smiling community	29.00	20.00	49.00	0.07	1 184.17	236.83	1 421.00	0.34
206	Entrée Adulte EXT	4.70	20.00	6609.00	8.98	25 885.25	5 177.05	31 062.3	7.33
207	Entrée Enfant 4-15 ans EXT	3.60	20.00	4702.00	6.39	14 106.00	2 821.20	16 927.2	4.00
208	Pass 4 Famille : (2 adultes + 2 enfants ou 3 enfants +1	13.50	20.00	119.00	0.16	1 338.75	267.75	1 606.50	0.38
209	Pass 4 Famille (2 adultes + 2 enfants ou 3 enfants + 1a	15.50	20.00	42.00	0.06	542.50	108.50	651.00	0.15
210	Abonnement 10 Entrées Adultes EXT	39.00	20.00	310.00	0.42	10 075.00	2 015.00	12 090.0	2.85
211	Abonnement 10 Entrées Enfants 4-15 ans EXT	31.00	20.00	40.00	0.05	1 033.33	206.67	1 240.00	0.29
217	Entrée Liberté EXT	13.50	20.00	809.00	1.10	9 101.25	1 820.25	10 921.5	2.58
219	Abo 10 entrées Liberté EXT	103.0	20.00	48.00	0.07	4 120.00	824.00	4 944.00	1.17
220	Activité Basic AQUA EXT	11.00	20.00	79.00	0.11 %	724.17	144.83	869.00	0.21
221	Activité Premium AQUA EXT	12.50	20.00	67.00	0.09	697.92	139.58	837.50	0.20
224	Abonnement 10séances Basic AQUA EXT	88.00	20.00	64.00	0.09	4 693.33	938.67	5 632.00	1.33
225	Abonnement 10 séances Premium AQUA EXT	103.0	20.00	32.00	0.04	2 746.67	549.33	3 296.00	0.78
228	Stage de natation enfant EXT	52.00	20.00	35.00	0.05	1 516.67	303.33	1 820.00	0.43
229	Bracelet d'accès	5.00	20.00	50.00	0.07	208.33	41.67	250.00	0.06
234	Abo FLEX Classic M+1	20.90	20.00	36.00	0.05	627.00	125.40	752.40	0.18
235	Abo FLEX Classic Prorata	0.67	20.00	1.00	0.00	0.56	0.11	0.67	0.00
235	Abo FLEX Classic Prorata	0.70	20.00	2.00	0.00	1.17	0.23	1.40	0.00

235	Abo FLEX Classic Prorata	1.35	20.00	1.00	0.00	1.13	0.23	1.35	0.00
235	Abo FLEX Classic Prorata	2.02	20.00	1.00	0.00	1.68	0.34	2.02	0.00
235	Abo FLEX Classic Prorata	3.48	20.00	2.00	0.00	5.80	1.16	6.96	0.00
235	Abo FLEX Classic Prorata	4.48	20.00	1.00	0.00	3.73	0.75	4.48	0.00
235	Abo FLEX Classic Prorata	4.88	20.00	1.00	0.00	4.07	0.81	4.88	0.00
235	Abo FLEX Classic Prorata	7.42	20.00	1.00	0.00	6.18	1.24	7.42	0.00
235	Abo FLEX Classic Prorata	7.66	20.00	1.00	0.00	6.38	1.28	7.66	0.00
235	Abo FLEX Classic Prorata	8.76	20.00	1.00	0.00	7.30	1.46	8.76	0.00
235	Abo FLEX Classic Prorata	9.44	20.00	1.00	0.00	7.87	1.57	9.44	0.00
235	Abo FLEX Classic Prorata	10.11	20.00	1.00	0.00	8.43	1.69	10.11	0.00
235	Abo FLEX Classic Prorata	10.79	20.00	2.00	0.00	17.98	3.60	21.58	0.01
235	Abo FLEX Classic Prorata	12.81	20.00	3.00	0.00	32.03	6.41	38.43	0.01
235	Abo FLEX Classic Prorata	13.48	20.00	1.00	0.00	11.23	2.25	13.48	0.00
235	Abo FLEX Classic Prorata	14.83	20.00	1.00	0.00	12.36	2.47	14.83	0.00
235	Abo FLEX Classic Prorata	15.51	20.00	3.00	0.00	38.78	7.76	46.53	0.01
235	Abo FLEX Classic Prorata	16.02	20.00	1.00	0.00	13.35	2.67	16.02	0.00
235	Abo FLEX Classic Prorata	16.85	20.00	4.00	0.01	56.17	11.23	67.40	0.02
235	Abo FLEX Classic Prorata	18.81	20.00	1.00	0.00	15.68	3.14	18.81	0.00
235	Abo FLEX Classic Prorata	18.88	20.00	1.00	0.00	15.73	3.15	18.88	0.00
235	Abo FLEX Classic Prorata	19.55	20.00	1.00	0.00	16.29	3.26	19.55	0.00
235	Abo FLEX Classic Prorata	20.23	20.00	2.00	0.00	33.72	6.74	40.46	0.01
235	Abo FLEX Classic Prorata	20.30	20.00	0.00	0.00	0.00	0.00	0.00	0.00
235	Abo FLEX Classic Prorata	20.90	20.00	2.00	0.00	34.83	6.97	41.80	0.01
236	Abo FLEX Classic	20.90	20.00	340.00	0.46	5 921.67	1 184.33	7 106.00	1.68
237	Abo FLEX Essentiel M+1	46.90	20.00	9.00	0.01	351.75	70.35	422.10	0.10
238	Abo FLEX Essentiel Prorata	1.56	20.00	1.00	0.00	1.30	0.26	1.56	0.00
238	Abo FLEX Essentiel Prorata	19.67	20.00	2.00	0.00	32.78	6.56	39.34	0.01
238	Abo FLEX Essentiel Prorata	23.45	20.00	1.00	0.00	19.54	3.91	23.45	0.01
238	Abo FLEX Essentiel Prorata	24.21	20.00	2.00	0.00	40.35	8.07	48.42	0.01
238	Abo FLEX Essentiel Prorata	28.75	20.00	1.00	0.00	23.96	4.79	28.75	0.01
238	Abo FLEX Essentiel Prorata	45.39	20.00	1.00	0.00	37.83	7.57	45.39	0.01
238	Abo FLEX Essentiel Prorata	46.90	20.00	1.00	0.00	39.08	7.82	46.90	0.01
239	Abo FLEX Essentiel	46.90	20.00	33.00	0.04	1 289.75	257.95	1 547.70	0.37
240	Abo FLEX Excellence M+1	56.90	20.00	87.00	0.12	4 125.25	825.05	4 950.30	1.17
241	Abo FLEX Excellence Prorata	1.84	20.00	5.00	0.01	7.67	1.53	9.20	0.00
241	Abo FLEX Excellence Prorata	3.67	20.00	3.00	0.00	9.18	1.84	11.01	0.00
241	Abo FLEX Excellence Prorata	3.79	20.00	3.00	0.00	9.47	1.90	11.37	0.00
241	Abo FLEX Excellence Prorata	4.06	20.00	1.00	0.00	3.38	0.68	4.06	0.00
241	Abo FLEX Excellence Prorata	5.51	20.00	1.00	0.00	4.59	0.92	5.51	0.00
241	Abo FLEX Excellence Prorata	5.69	20.00	2.00	0.00	9.48	1.90	11.38	0.00
241	Abo FLEX Excellence Prorata	7.59	20.00	1.00	0.00	6.33	1.27	7.59	0.00
241	Abo FLEX Excellence Prorata	9.48	20.00	1.00	0.00	7.90	1.58	9.48	0.00
241	Abo FLEX Excellence Prorata	10.16	20.00	1.00	0.00	8.47	1.69	10.16	0.00
241	Abo FLEX Excellence Prorata	11.01	20.00	1.00	0.00	9.18	1.84	11.01	0.00
241	Abo FLEX Excellence Prorata	11.38	20.00	2.00	0.00	18.97	3.79	22.76	0.01
241	Abo FLEX Excellence Prorata	13.28	20.00	3.00	0.00	33.20	6.64	39.84	0.01
241	Abo FLEX Excellence Prorata	14.68	20.00	1.00	0.00	12.23	2.45	14.68	0.00
241	Abo FLEX Excellence Prorata	16.52	20.00	2.00	0.00	27.53	5.51	33.04	0.01
241	Abo FLEX Excellence Prorata	18.35	20.00	1.00	0.00	15.29	3.06	18.35	0.00
241	Abo FLEX Excellence Prorata	18.97	20.00	1.00	0.00	15.81	3.16	18.97	0.00
241	Abo FLEX Excellence Prorata	20.19	20.00	2.00	0.00	33.65	6.73	40.38	0.01

241	Abo FLEX Excellence Prorata	20.86	20.00	2.00	0.00	34.77	6.95	41.72	0.01
241	Abo FLEX Excellence Prorata	22.03	20.00	4.00	0.01	73.43	14.69	88.12	0.02
241	Abo FLEX Excellence Prorata	22.35	20.00	2.00	0.00	37.25	7.45	44.70	0.01
241	Abo FLEX Excellence Prorata	22.76	20.00	1.00	0.00	18.97	3.79	22.76	0.01
241	Abo FLEX Excellence Prorata	23.86	20.00	2.00	0.00	39.77	7.95	47.72	0.01
241	Abo FLEX Excellence Prorata	25.70	20.00	2.00	0.00	42.83	8.57	51.40	0.01
241	Abo FLEX Excellence Prorata	27.53	20.00	3.00	0.00	68.83	13.76	82.59	0.02
241	Abo FLEX Excellence Prorata	29.37	20.00	4.00	0.01	97.90	19.58	117.48	0.03
241	Abo FLEX Excellence Prorata	30.48	20.00	2.00	0.00	50.80	10.16	60.96	0.01
241	Abo FLEX Excellence Prorata	31.20	20.00	1.00	0.00	26.00	5.20	31.20	0.01
241	Abo FLEX Excellence Prorata	32.51	20.00	1.00	0.00	27.09	5.42	32.51	0.01
241	Abo FLEX Excellence Prorata	33.04	20.00	1.00	0.00	27.53	5.51	33.04	0.01
241	Abo FLEX Excellence Prorata	34.87	20.00	2.00	0.00	58.12	11.62	69.74	0.02
241	Abo FLEX Excellence Prorata	36.04	20.00	1.00	0.00	30.03	6.01	36.04	0.01
241	Abo FLEX Excellence Prorata	36.71	20.00	3.00	0.00	91.78	18.36	110.13	0.03
241	Abo FLEX Excellence Prorata	38.55	20.00	1.00	0.00	32.13	6.43	38.55	0.01
241	Abo FLEX Excellence Prorata	40.38	20.00	2.00	0.00	67.30	13.46	80.76	0.02
241	Abo FLEX Excellence Prorata	42.22	20.00	4.00	0.01	140.73	28.15	168.88	0.04
241	Abo FLEX Excellence Prorata	44.05	20.00	2.00	0.00	73.42	14.68	88.10	0.02
241	Abo FLEX Excellence Prorata	44.71	20.00	1.00	0.00	37.26	7.45	44.71	0.01
241	Abo FLEX Excellence Prorata	45.89	20.00	7.00	0.01	267.69	53.54	321.23	0.08
241	Abo FLEX Excellence Prorata	47.42	20.00	1.00	0.00	39.52	7.90	47.42	0.01
241	Abo FLEX Excellence Prorata	49.56	20.00	2.00	0.00	82.60	16.52	99.12	0.02
241	Abo FLEX Excellence Prorata	51.21	20.00	1.00	0.00	42.68	8.54	51.21	0.01
241	Abo FLEX Excellence Prorata	53.11	20.00	1.00	0.00	44.26	8.85	53.11	0.01
241	Abo FLEX Excellence Prorata	53.23	20.00	2.00	0.00	88.72	17.74	106.46	0.03
241	Abo FLEX Excellence Prorata	55.06	20.00	1.00	0.00	45.88	9.18	55.06	0.01
242	Abo FLEX Excellence	56.90	20.00	652.00	0.89	30 915.67	6 183.13	37 098.8	8.76
243	Soirée COCOONING	40.00	20.00	8.00	0.01	266.67	53.33	320.00	0.08
243	Soirée COCOONING (NON ABONNE)	40.00	20.00	4.00	0.01	133.33	26.67	160.00	0.04
244	Echange entrée piscine enfant offerte	0.00	20.00	48.00	0.07	0.00	0.00	0.00	0.00
251	Ludinage + Accès illimité	77.00	20.00	0.00	0.00	0.00	0.00	0.00	0.00
251	Ludinage + Accès illimité	103.2	20.00	1.00	0.00	86.06	17.21	103.27	0.02
251	Ludinage + Accès illimité	109.0	20.00	1.00	0.00	90.83	18.17	109.00	0.03
251	Ludinage + Accès illimité	113.5	20.00	1.00	0.00	94.63	18.93	113.56	0.03
251	Ludinage + Accès illimité	142.0	20.00	24.00	0.03	2 840.00	568.00	3 408.00	0.80
251	Ludinage + Accès illimité	229.0	20.00	19.00	0.03	3 625.83	725.17	4 351.00	1.03
252	Ludinage + Accès illimité EXT	158.0	20.00	1.00	0.00	131.67	26.33	158.00	0.04
252	Ludinage + Accès illimité EXT	255.0	20.00	2.00	0.00	425.00	85.00	510.00	0.12
253	Ludinage	78.56	20.00	1.00	0.00	65.47	13.09	78.56	0.02
253	Ludinage	87.42	20.00	1.00	0.00	72.85	14.57	87.42	0.02
253	Ludinage	108.0	20.00	39.00	0.05	3 510.00	702.00	4 212.00	0.99
253	Ludinage	150.0	20.00	1.00	0.00	125.00	25.00	150.00	0.04
253	Ludinage	175.0	20.00	57.00	0.08	8 312.50	1 662.50	9 975.00	2.35
254	Ludinage EXT	103.2	20.00	0.00	0.00	0.00	0.00	0.00	0.00
254	Ludinage EXT	180.8	20.00	1.00	0.00	150.73	30.15	180.88	0.04
254	Ludinage EXT	205.0	20.00	3.00	0.00	512.50	102.50	615.00	0.15
257	Ludimania + Accès illimité	142.0	20.00	3.00	0.00	355.00	71.00	426.00	0.10
257	Ludimania + Accès illimité	229.0	20.00	1.00	0.00	190.83	38.17	229.00	0.05
258	Ludimania + Accès illimité EXT	158.0	20.00	1.00	0.00	131.67	26.33	158.00	0.04
259	Ludimania	83.30	20.00	1.00	0.00	69.42	13.88	83.30	0.02

259	Ludimania	108.0	20.00	3.00	0.00	270.00	54.00	324.00	0.08
259	Ludimania	175.0	20.00	4.00	0.01	583.33	116.67	700.00	0.17
261	Ludimania EXT	205.0	20.00	1.00	0.00	170.83	34.17	205.00	0.05
262	Abonnement 10 séances Premium FIT	83.00	20.00	20.00	0.03	1 383.33	276.67	1 660.00	0.39
263	Abonnement 10 séances Premium FIT EXT	103.0	20.00	3.00	0.00	257.50	51.50	309.00	0.07
264	Activité Premium FIT EXT	12.50	20.00	25.00	0.03	260.42	52.08	312.50	0.07
265	Activité Premium FIT	10.50	20.00	68.00	0.09	595.00	119.00	714.00	0.17
267	Soirée COCOONING (ABONNE)	35.00	20.00	7.00	0.01	204.17	40.83	245.00	0.06
1417	8-12410G692 9-10 ans	20.00	0.00	1.00	0.00	20.00	0.00	20.00	0.00
1903	PINCE NEZ	8.00	0.00	12.00	0.02	96.00	0.00	96.00	0.02
1903	PINCE NEZ	10.00	0.00	12.00	0.02	120.00	0.00	120.00	0.03
1997	ANNUEL Excellence	635.0	20.00	3.00	0.00	1 587.50	317.50	1 905.00	0.45
1998	ANNUEL Essentiel	485.0	20.00	3.00	0.00	1 212.50	242.50	1 455.00	0.34
1999	ANNUEL Classic	219.0	20.00	17.00	0.02	3 102.50	620.50	3 723.00	0.88
2001	Entrée Adulte	4.15	20.00	10719.0	14.57	37 069.88	7 413.97	44 483.8	10.50
2002	Entrée HAPPY HOUR	3.60	20.00	328.00	0.45	984.00	196.80	1 180.80	0.28
2003	Entrée Enfant 4-15 ans	3.10	20.00	8769.00	11.92	22 653.25	4 530.65	27 183.9	6.42
2004	Enfant -4 ans	0.00	20.00	2407.00	3.27	0.00	0.00	0.00	0.00
2005	Entrée Centre Aéré 4C	1.10	20.00	1234.00	1.68	1 131.17	226.23	1 357.40	0.32
2006	Entrée Centre Aéré Ext	3.50	20.00	50.00	0.07	145.83	29.17	175.00	0.04
2006	Entrée Centre Aéré Ext	3.70	20.00	104.00	0.14	320.67	64.13	384.80	0.09
2007	Accompagnateur Centre Aéré 4C	0.00	20.00	254.00	0.35	0.00	0.00	0.00	0.00
2008	Accompagnateur Centre Aéré Ext	0.00	20.00	32.00	0.04	0.00	0.00	0.00	0.00
2012	Autres créneaux EXT	36.00	20.00	55.00	0.07	1 650.00	330.00	1 980.00	0.47
2014	Créneau + Encadrement	60.00	20.00	20.00	0.03	1 000.00	200.00	1 200.00	0.28
2015	Carte d'accès	2.00	20.00	417.00	0.57	695.00	139.00	834.00	0.20
2016	Classe Lycée 4C	36.00	20.00	54.00	0.07	1 620.00	324.00	1 944.00	0.46
2017	Classe Collège 4C	36.00	20.00	109.00	0.15	3 270.00	654.00	3 924.00	0.93
2019	Entrée Lycée 4C	0.00	20.00	872.00	1.19	0.00	0.00	0.00	0.00
2020	Entrée Collège 4C	0.00	20.00	3349.00	4.55	0.00	0.00	0.00	0.00
2022	Entrée Primaire 4C	0.00	20.00	15071.0	20.49	0.00	0.00	0.00	0.00
2022	Entrée Primaire 4C	16.00	20.00	0.00	0.00	0.00	0.00	0.00	0.00
2026	Autres créneaux	26.00	20.00	89.00	0.12	1 928.33	385.67	2 314.00	0.55
2028	Entrée Créneaux	0.00	20.00	1522.00	2.07	0.00	0.00	0.00	0.00
2030	Stage de natation enfant	37.60	20.00	1.00	0.00	31.33	6.27	37.60	0.01
2030	Stage de natation enfant	47.00	20.00	160.00	0.22	6 266.67	1 253.33	7 520.00	1.78
2032	Activité Premium AQUA	10.50	20.00	189.00	0.26	1 653.75	330.75	1 984.50	0.47
2034	Activité Basic AQUA	9.50	20.00	262.00	0.36	2 074.17	414.83	2 489.00	0.59
2050	Prorata ANCV	0.50	0.00	1.00	0.00	0.50	0.00	0.50	0.00
2050	Prorata ANCV	0.60	0.00	3.00	0.00	1.80	0.00	1.80	0.00
2050	Prorata ANCV	0.70	0.00	1.00	0.00	0.70	0.00	0.70	0.00
2050	Prorata ANCV	0.85	0.00	1.00	0.00	0.85	0.00	0.85	0.00
2050	Prorata ANCV	0.90	0.00	1.00	0.00	0.90	0.00	0.90	0.00
2050	Prorata ANCV	1.00	0.00	2.00	0.00	2.00	0.00	2.00	0.00
2050	Prorata ANCV	1.35	0.00	1.00	0.00	1.35	0.00	1.35	0.00
2050	Prorata ANCV	1.70	0.00	1.00	0.00	1.70	0.00	1.70	0.00
2050	Prorata ANCV	2.00	0.00	1.00	0.00	2.00	0.00	2.00	0.00
2050	Prorata ANCV	2.75	0.00	2.00	0.00	5.50	0.00	5.50	0.00
2050	Prorata ANCV	3.00	0.00	1.00	0.00	3.00	0.00	3.00	0.00
2050	Prorata ANCV	3.40	0.00	1.00	0.00	3.40	0.00	3.40	0.00
2050	Prorata ANCV	9.65	0.00	1.00	0.00	9.65	0.00	9.65	0.00

2050	Prorata ANCV	10.00	0.00	0.00	0.00	0.00	0.00	0.00	0.00
2050	Prorata ANCV	19.00	0.00	1.00	0.00	19.00	0.00	19.00	0.00
2050	Prorata ANCV	25.00	0.00	1.00	0.00	25.00	0.00	25.00	0.01
2053	Entrée Liberté	11.50	20.00	1262.00	1.72	12 094.17	2 418.83	14 513.0	3.43
2080	Formule anniversaire	100.0	20.00	5.00	0.01	416.67	83.33	500.00	0.12
2082	Entrée Enfant Anniversaire	0.00	20.00	105.00	0.14	0.00	0.00	0.00	0.00
2083	Formule anniversaire +	130.0	20.00	21.00	0.03	2 275.00	455.00	2 730.00	0.64
2086	Activité Basic+	10.50	0.00	21.00	0.03	220.50	0.00	220.50	0.05
2087	Activité Basic+ EXT	11.50	0.00	4.00	0.01	46.00	0.00	46.00	0.01
2088	Abo 10 séances Basic+	78.00	0.00	3.00	0.00	234.00	0.00	234.00	0.06
2089	Abo 10 séances Basic+ EXT	93.00	0.00	1.00	0.00	93.00	0.00	93.00	0.02
2120	50 Entrées Adultes CE CA2C	186.7	20.00	25.00	0.03	3 890.63	778.13	4 668.75	1.10
2121	50 Entrées Enfants CE CA2C	139.5	20.00	7.00	0.01	813.75	162.75	976.50	0.23
2122	50 Entrées Liberté CE CA2C	517.5	20.00	2.00	0.00	862.50	172.50	1 035.00	0.24
2125	50 Entrées Liberté CE EXT	607.5	20.00	3.00	0.00	1 518.75	303.75	1 822.50	0.43
2126	50 Entrées Adultes CE EXT	211.5	20.00	24.00	0.03	4 230.00	846.00	5 076.00	1.20
2127	50 Entrées Enfants CE EXT	162.0	20.00	6.00	0.01	810.00	162.00	972.00	0.23
2130	Echange Entrée Adulte CE	0.00	20.00	1699.00	2.31	0.00	0.00	0.00	0.00
2131	Echange Entrée Enfant CE	0.00	20.00	258.00	0.35	0.00	0.00	0.00	0.00
2132	Echange entrée gratuite Buffalo	0.00	20.00	2.00	0.00	0.00	0.00	0.00	0.00
2137	Echange Entrée Liberté CE	0.00	20.00	55.00	0.07	0.00	0.00	0.00	0.00
2139	PASS FORME	0.00	0.00	82.00	0.11 %	0.00	0.00	0.00	0.00
2140	PASS PISCINE + FORME	0.00	0.00	3274.00	4.45	0.00	0.00	0.00	0.00
2190	Entrée HAPPY HOUR EXT	4.15	20.00	302.00	0.41	1 044.42	208.88	1 253.30	0.30
2214	Entrée CLUB	0.00	20.00	1529.00	2.08	0.00	0.00	0.00	0.00
2302	Bon Cadeau	23.00	20.00	1.00	0.00	19.17	3.83	23.00	0.01
2900	SPEEDO BLOOM KICKBOARD	25.00	0.00	3.00	0.00	75.00	0.00	75.00	0.02
2901	ELITE PULLKICK AU BLUE	22.00	0.00	3.00	0.00	66.00	0.00	66.00	0.02
2902	SPEEDO PULLBUOY	22.00	0.00	3.00	0.00	66.00	0.00	66.00	0.02
2903	BRASSARDS ROSES ARMBANDS KOALA 2-6 ANS	13.00	0.00	4.00	0.01	52.00	0.00	52.00	0.01
2904	BRASSARDS BLEUS ARMBANDS CROC 2-6 ANS	13.00	0.00	6.00	0.01	78.00	0.00	78.00	0.02
2905	BRASSARDS SPEEDO ARMBANDS 0-2 ANS	9.00	0.00	12.00	0.02	108.00	0.00	108.00	0.03
2905	BRASSARDS SPEEDO ARMBANDS 0-2 ANS	10.00	0.00	8.00	0.01	80.00	0.00	80.00	0.02
2906	BRASSARDS SPEEDO ARMBANDS 2-6 ANS	9.00	0.00	15.00	0.02	135.00	0.00	135.00	0.03
2906	BRASSARDS SPEEDO ARMBANDS 2-6 ANS	10.00	0.00	28.00	0.04	280.00	0.00	280.00	0.07
2907	BRASSARDS SPEEDO ARMBANDS 6-12 ANS	9.00	0.00	6.00	0.01	54.00	0.00	54.00	0.01
2907	BRASSARDS SPEEDO ARMBANDS 6-12 ANS	10.00	0.00	10.00	0.01	100.00	0.00	100.00	0.02
2908	BRASSARDS SPEEDO ROLL UP 2-12 ANS	10.00	0.00	6.00	0.01	60.00	0.00	60.00	0.01
2910	SPEEDO FINGER PADDLE	16.00	0.00	1.00	0.00	16.00	0.00	16.00	0.00
2910	SPEEDO FINGER PADDLE	20.00	0.00	3.00	0.00	60.00	0.00	60.00	0.01
2911	BONNET SILICONE NOIR	8.00	0.00	24.00	0.03	192.00	0.00	192.00	0.05
2912	BONNET POLYESTER BLEU, NOIR, ROUGE	5.00	0.00	23.00	0.03	115.00	0.00	115.00	0.03
2912	BONNET POLYESTER BLEU, NOIR, ROUGE	9.00	0.00	2.00	0.00	18.00	0.00	18.00	0.00
2913	BONNETJUNIOR POLYESTER ROSE	4.00	0.00	14.00	0.02	56.00	0.00	56.00	0.01
2914	BONNETJUNIOR POLYESTER BLEU	4.00	0.00	7.00	0.01	28.00	0.00	28.00	0.01
2915	LUNETTES JUNIOR JET - COLORIS AU CHOIX	12.00	0.00	22.00	0.03	264.00	0.00	264.00	0.06
2916	LUNETTES JUNIOR FUTURA CLASSIC 6-14 ANS	12.00	0.00	13.00	0.02	156.00	0.00	156.00	0.04
2916	LUNETTES JUNIOR FUTURA CLASSIC 6-14 ANS	16.00	0.00	10.00	0.01	160.00	0.00	160.00	0.04
2917	LUNETTES RECREATION JET ADULTE	10.00	0.00	12.00	0.02	120.00	0.00	120.00	0.03
2917	LUNETTES RECREATION JET ADULTE	12.00	0.00	7.00	0.01	84.00	0.00	84.00	0.02
2917	RECREATION JET ADULTE 8-092978577	13.00	0.00	17.00	0.02	221.00	0.00	221.00	0.05

2918	FITNESS HYDROPULSE ADULTE 8-12268D647	23.00	0.00	24.00	0.03	552.00	0.00	552.00	0.13
2918	LUNETTES FITNESS HYDROPULSE ADULTE	14.25	0.00	1.00	0.00	14.25	0.00	14.25	0.00
2918	LUNETTES FITNESS HYDROPULSE ADULTE	19.00	0.00	10.00	0.01	190.00	0.00	190.00	0.04
2919	LUNETTES ENFANT ILLUSION ROSES	12.00	0.00	11.00	0.01	132.00	0.00	132.00	0.03
2919	LUNETTES ENFANT ILLUSION ROSES	15.00	0.00	7.00	0.01	105.00	0.00	105.00	0.02
2920	LUNETTES ENFANT ILLUSION BLEUES	12.00	0.00	12.00	0.02	144.00	0.00	144.00	0.03
2920	LUNETTES ENFANT ILLUSION BLEUES	15.00	0.00	12.00	0.02	180.00	0.00	180.00	0.04
2921	SPEEDO ZANPA POINTURE 35.5	28.00	0.00	1.00	0.00	28.00	0.00	28.00	0.01
2928	8-12877D18 3 ANS	24.00	0.00	1.00	0.00	24.00	0.00	24.00	0.01
2933	8-12877D18 4 ANS	24.00	0.00	1.00	0.00	24.00	0.00	24.00	0.01
2934	SPEEDO ZANPA POINTURE 39	28.00	0.00	1.00	0.00	28.00	0.00	28.00	0.01
2938	8-07970H098 9-12 MOIS	24.00	0.00	1.00	0.00	24.00	0.00	24.00	0.01
2942	8-11336D822 4 ANS	18.00	0.00	1.00	0.00	18.00	0.00	18.00	0.00
2943	8-11336D822 5 ANS	18.00	0.00	1.00	0.00	18.00	0.00	18.00	0.00
2945	8-11336D822 2 ANS	18.00	0.00	1.00	0.00	18.00	0.00	18.00	0.00
2948	805394H099 5 ANS	18.00	0.00	1.00	0.00	18.00	0.00	18.00	0.00
2949	805394H099 3 ANS	18.00	0.00	1.00	0.00	18.00	0.00	18.00	0.00
2950	805394H099 6 ANS	18.00	0.00	1.00	0.00	18.00	0.00	18.00	0.00
2951	8-09533H066 15-16 ANS	21.00	0.00	1.00	0.00	21.00	0.00	21.00	0.00
2953	8-09533H066 9-10 ANS	28.00	0.00	1.00	0.00	28.00	0.00	28.00	0.01
2957	8-12857H069 15-16 ANS	32.00	0.00	1.00	0.00	32.00	0.00	32.00	0.01
2959	8-12369H123 Taille 36	42.00	0.00	1.00	0.00	42.00	0.00	42.00	0.01
2962	8-12841H163 Taille 36	34.50	0.00	1.00	0.00	34.50	0.00	34.50	0.01
2964	8-12841H163 Taille 40	34.50	0.00	1.00	0.00	34.50	0.00	34.50	0.01
2965	8-12841H163 Taille 42	46.00	0.00	1.00	0.00	46.00	0.00	46.00	0.01
2966	8-07336H127 Taille 42	47.00	0.00	1.00	0.00	47.00	0.00	47.00	0.01
2967	8-07336H127 Taille 40	47.00	0.00	3.00	0.00	141.00	0.00	141.00	0.03
2972	8-134720001 Taille 42	54.00	0.00	1.00	0.00	54.00	0.00	54.00	0.01
2975	8-07336H127 Taille 44	47.00	0.00	1.00	0.00	47.00	0.00	47.00	0.01
2976	8-113893597 Taille 44	48.00	0.00	1.00	0.00	48.00	0.00	48.00	0.01
2979	8-134720001 Taille 44	54.00	0.00	2.00	0.00	108.00	0.00	108.00	0.03
2980	8-08324H222 13-14 ans	26.00	0.00	1.00	0.00	26.00	0.00	26.00	0.01
2982	8-08324H222 11-12 ans	19.50	0.00	1.00	0.00	19.50	0.00	19.50	0.00
2982	8-08324H222 11-12 ans	26.00	0.00	1.00	0.00	26.00	0.00	26.00	0.01
2986	8-12872G028 7-8 ans	18.00	0.00	2.00	0.00	36.00	0.00	36.00	0.01
2987	8-12872G028 9-10 ans	18.00	0.00	1.00	0.00	18.00	0.00	18.00	0.00
2988	8-12872G028 11-12 ans	18.00	0.00	2.00	0.00	36.00	0.00	36.00	0.01
2989	8-12872G028 13-14 ans	18.00	0.00	2.00	0.00	36.00	0.00	36.00	0.01
2990	8-12872G028 15-16 ans	18.00	0.00	1.00	0.00	18.00	0.00	18.00	0.00
2991	Bouchons d'oreilles	8.00	0.00	9.00	0.01	72.00	0.00	72.00	0.02
2991	Bouchons d'oreilles	11.00	0.00	8.00	0.01	88.00	0.00	88.00	0.02
2996	8-122843597 Taille 46	72.00	0.00	1.00	0.00	72.00	0.00	72.00	0.02
3000	8-12859B344 9-10 ans	28.00	0.00	1.00	0.00	28.00	0.00	28.00	0.01
3003	8-05658D743 Taille 38	35.00	0.00	1.00	0.00	35.00	0.00	35.00	0.01
3005	8-05658D743 Taille 42	35.00	0.00	2.00	0.00	70.00	0.00	70.00	0.02
3006	8-05658D743 Taille 44	35.00	0.00	2.00	0.00	70.00	0.00	70.00	0.02
3007	8-05658D743 Taille 46	35.00	0.00	1.00	0.00	35.00	0.00	35.00	0.01
3008	8-05658D743 Taille 48	35.00	0.00	1.00	0.00	35.00	0.00	35.00	0.01
3009	8-05658D743 Taille 50	35.00	0.00	1.00	0.00	35.00	0.00	35.00	0.01
3011	8-13478H127 Taille 36	50.00	0.00	1.00	0.00	50.00	0.00	50.00	0.01
3012	8-13478H127 Taille 38	50.00	0.00	1.00	0.00	50.00	0.00	50.00	0.01

3013	8-04510H054 Taille 38	35.00	0.00	1.00	0.00	35.00	0.00	35.00	0.01
3014	8-04510H054 Taille 40	35.00	0.00	2.00	0.00	70.00	0.00	70.00	0.02
3015	8-04510H054 Taille 42	35.00	0.00	2.00	0.00	70.00	0.00	70.00	0.02
3016	8-04510H054 Taille 44	35.00	0.00	2.00	0.00	70.00	0.00	70.00	0.02
3017	8-04510H054 Taille 46	35.00	0.00	2.00	0.00	70.00	0.00	70.00	0.02
3018	8-04510H054 Taille 48	35.00	0.00	1.00	0.00	35.00	0.00	35.00	0.01
3019	8-056588815 Taille 38	35.00	0.00	1.00	0.00	35.00	0.00	35.00	0.01
3021	8-056588815 Taille 42	35.00	0.00	3.00	0.00	105.00	0.00	105.00	0.02
3022	8-056588815 Taille 44	35.00	0.00	2.00	0.00	70.00	0.00	70.00	0.02
3023	8-056588815 Taille 46	35.00	0.00	1.00	0.00	35.00	0.00	35.00	0.01
3024	8-056588815 Taille 48	35.00	0.00	1.00	0.00	35.00	0.00	35.00	0.01
3025	8-056588815 Taille 50	35.00	0.00	1.00	0.00	35.00	0.00	35.00	0.01
3026	8-12872G028 5-6 ans	18.00	0.00	1.00	0.00	18.00	0.00	18.00	0.00
3027	8-12377H032 13-14 ans	31.00	0.00	2.00	0.00	62.00	0.00	62.00	0.01
3028	8-12377H032 11-12 ans	31.00	0.00	1.00	0.00	31.00	0.00	31.00	0.01
3029	8-12377H032 7-8 ans	31.00	0.00	1.00	0.00	31.00	0.00	31.00	0.01
3032	8-08694H0252 Taille 44	40.00	0.00	1.00	0.00	40.00	0.00	40.00	0.01
3033	8-08694H0252 Taille 42	40.00	0.00	2.00	0.00	80.00	0.00	80.00	0.02
3034	8-08694H0252 Taille 40	40.00	0.00	2.00	0.00	80.00	0.00	80.00	0.02
3036	8-11354A315 Taille 38	30.00	0.00	1.00	0.00	30.00	0.00	30.00	0.01
3037	8-11354A315 Taille 40	30.00	0.00	2.00	0.00	60.00	0.00	60.00	0.01
3038	8-11354A315 Taille 42	30.00	0.00	1.00	0.00	30.00	0.00	30.00	0.01
3039	8-11354A315 Taille 44	30.00	0.00	2.00	0.00	60.00	0.00	60.00	0.01
3040	8-11354A315 Taille 46	30.00	0.00	2.00	0.00	60.00	0.00	60.00	0.01
3041	8-11354A315 Taille 48	30.00	0.00	1.00	0.00	30.00	0.00	30.00	0.01
3042	8-11354G692 Taille 48	31.00	0.00	1.00	0.00	31.00	0.00	31.00	0.01
3043	8-11354G692 Taille 46	30.00	0.00	1.00	0.00	30.00	0.00	30.00	0.01
3043	8-11354G692 Taille 46	31.00	0.00	1.00	0.00	31.00	0.00	31.00	0.01
3044	8-11354G692 Taille 40	30.00	0.00	1.00	0.00	30.00	0.00	30.00	0.01
3044	8-11354G692 Taille 40	31.00	0.00	3.00	0.00	93.00	0.00	93.00	0.02
3045	8-11354G692 Taille 44	30.00	0.00	1.00	0.00	30.00	0.00	30.00	0.01
3045	8-11354G692 Taille 44	31.00	0.00	3.00	0.00	93.00	0.00	93.00	0.02
3046	8-11354G692 Taille 42	30.00	0.00	3.00	0.00	90.00	0.00	90.00	0.02
3046	8-11354G692 Taille 42	31.00	0.00	3.00	0.00	93.00	0.00	93.00	0.02
3047	8-128239023 Taille 42	35.00	0.00	2.00	0.00	70.00	0.00	70.00	0.02
3050	8-128239023 Taille 40	35.00	0.00	2.00	0.00	70.00	0.00	70.00	0.02
3051	8-128239023 Taille 44	35.00	0.00	2.00	0.00	70.00	0.00	70.00	0.02
3052	8-09531H052 15-16 ans	26.00	0.00	1.00	0.00	26.00	0.00	26.00	0.01
3054	8-09531H052 11-12 ans	26.00	0.00	2.00	0.00	52.00	0.00	52.00	0.01
3055	8-09531H052 13-14 ans	26.00	0.00	2.00	0.00	52.00	0.00	52.00	0.01
3056	8-09531G689 13-14 ans	26.00	0.00	2.00	0.00	52.00	0.00	52.00	0.01
3057	8-09531G689 11-12 ans	26.00	0.00	1.00	0.00	26.00	0.00	26.00	0.01
3058	8-09531G689 15-16 ans	26.00	0.00	1.00	0.00	26.00	0.00	26.00	0.01
3059	8-09531G689 9-10 ans	26.00	0.00	1.00	0.00	26.00	0.00	26.00	0.01
3060	8-09530G689 11-12 ans	22.00	0.00	3.00	0.00	66.00	0.00	66.00	0.02
3061	8-09530G689 13-14 ans	22.00	0.00	2.00	0.00	44.00	0.00	44.00	0.01
3062	8-09530G689 9-10 ans	22.00	0.00	2.00	0.00	44.00	0.00	44.00	0.01
3064	8-09530G689 15-16 ans	22.00	0.00	1.00	0.00	22.00	0.00	22.00	0.01
3066	8-09530H052 9-10 ans	22.00	0.00	2.00	0.00	44.00	0.00	44.00	0.01
3067	8-09530H052 11-12 ans	22.00	0.00	2.00	0.00	44.00	0.00	44.00	0.01
3068	8-09530H052 13-14 ans	22.00	0.00	1.00	0.00	22.00	0.00	22.00	0.01

3069	8-09530H052 7-8 ans	22.00	0.00	1.00	0.00	22.00	0.00	22.00	0.01
3070	8-09530H052 15-16 ans	22.00	0.00	1.00	0.00	22.00	0.00	22.00	0.01
3072	8-11354G692 Taille 38	30.00	0.00	1.00	0.00	30.00	0.00	30.00	0.01
3072	8-11354G692 Taille 38	31.00	0.00	1.00	0.00	31.00	0.00	31.00	0.01
3083	Régul PASS Flex	20.90	0.00	1.00	0.00	20.90	0.00	20.90	0.00
3083	Régul PASS Flex	56.90	0.00	4.00	0.01	227.60	0.00	227.60	0.05
3084	Tickets CE - LCC	0.00	20.00	576.00	0.78	0.00	0.00	0.00	0.00
3085	8-0797015159 6 ans	19.50	0.00	1.00	0.00	19.50	0.00	19.50	0.00
3086	8-0797015159 3 ans	26.00	0.00	1.00	0.00	26.00	0.00	26.00	0.01
3087	8-0797015159 5 ans	26.00	0.00	1.00	0.00	26.00	0.00	26.00	0.01
3089	8-0797015159 2 ans	26.00	0.00	2.00	0.00	52.00	0.00	52.00	0.01
3091	8-00323515135 9-12 mois	19.00	0.00	1.00	0.00	19.00	0.00	19.00	0.00
3092	8-00323515135 2 ans	19.00	0.00	1.00	0.00	19.00	0.00	19.00	0.00
3093	8-00323515135 3 ans	19.00	0.00	1.00	0.00	19.00	0.00	19.00	0.00
3094	8-00323515135 4ans	14.25	0.00	1.00	0.00	14.25	0.00	14.25	0.00
3094	8-00323515135 4ans	19.00	0.00	1.00	0.00	19.00	0.00	19.00	0.00
3095	8-00323515135 5ans	19.00	0.00	1.00	0.00	19.00	0.00	19.00	0.00
3096	8-00323515135 6ans	19.00	0.00	1.00	0.00	19.00	0.00	19.00	0.00
3097	8-00305314358 Taille 44	48.00	0.00	1.00	0.00	48.00	0.00	48.00	0.01
3098	8-00305314358 Taille 42	48.00	0.00	1.00	0.00	48.00	0.00	48.00	0.01
3099	8-00305314358 Taille 40	48.00	0.00	1.00	0.00	48.00	0.00	48.00	0.01
4000	Lunette FITNESS Futura biofuse	22.00	0.00	12.00	0.02	264.00	0.00	264.00	0.06
4000	Lunette FITNESS Futura biofuse	25.00	0.00	14.00	0.02	350.00	0.00	350.00	0.08
4001	8-00305314358 Taille 38	48.00	0.00	1.00	0.00	48.00	0.00	48.00	0.01
4002	8-134716446 Taille 38	39.00	0.00	1.00	0.00	39.00	0.00	39.00	0.01
4003	8-134716446 Taille 40	39.00	0.00	1.00	0.00	39.00	0.00	39.00	0.01
4004	8-134716446 Taille 42	39.00	0.00	1.00	0.00	39.00	0.00	39.00	0.01
4006	8-113790001 Taille 42	62.00	0.00	1.00	0.00	62.00	0.00	62.00	0.01
4011	8-0832414379 5-6 ans	27.00	0.00	1.00	0.00	27.00	0.00	27.00	0.01
4013	8-0832414379 9-10 ans	27.00	0.00	1.00	0.00	27.00	0.00	27.00	0.01
4014	8-0832414379 11-12 ans	27.00	0.00	1.00	0.00	27.00	0.00	27.00	0.01
4015	8-0832414379 13-14 ans	27.00	0.00	1.00	0.00	27.00	0.00	27.00	0.01
4016	8-0832414379 15-16 ans	27.00	0.00	1.00	0.00	27.00	0.00	27.00	0.01
4017	8-12410G692 15-16 ans	20.00	0.00	2.00	0.00	40.00	0.00	40.00	0.01
4018	8-12410G692 13-14 ans	20.00	0.00	1.00	0.00	20.00	0.00	20.00	0.00
4019	8-12410G692 7-8 ans	20.00	0.00	2.00	0.00	40.00	0.00	40.00	0.01
4022	Gobelet réutilisable	2.00	20.00	55.00	0.07	91.67	18.33	110.00	0.03
4023	Jeton 'Smiling People'	1.00	0.00	14.00	0.02	14.00	0.00	14.00	0.00
4024	8-1135406871 Taille 48	31.00	0.00	1.00	0.00	31.00	0.00	31.00	0.01
4025	8-1135406871 Taille 46	31.00	0.00	1.00	0.00	31.00	0.00	31.00	0.01
4026	8-1135406871 Taille 40	31.00	0.00	2.00	0.00	62.00	0.00	62.00	0.01
4027	8-1135406871 Taille 44	31.00	0.00	2.00	0.00	62.00	0.00	62.00	0.01
4028	8-1135406871 Taille 42	31.00	0.00	3.00	0.00	93.00	0.00	93.00	0.02
4029	8-1135406871 Taille 50	31.00	0.00	1.00	0.00	31.00	0.00	31.00	0.01
4030	8-1135406871 Taille 38	31.00	0.00	1.00	0.00	31.00	0.00	31.00	0.01
4031	8-1135G692 Taille 50	31.00	0.00	1.00	0.00	31.00	0.00	31.00	0.01
4032	FUTURA CLASSIC 8-108983537	17.00	0.00	1.00	0.00	17.00	0.00	17.00	0.00
4032	Lunettes RECREATION Futura Classic Adulte	17.00	0.00	11.00	0.01	187.00	0.00	187.00	0.04
4033	Super Fitness Party	8.00	0.00	2.00	0.00	16.00	0.00	16.00	0.00
4033	Super Fitness Party	10.00	0.00	1.00	0.00	10.00	0.00	10.00	0.00
4034	Cône Extrême VANILLE	2.60	20.00	13.00	0.02	28.17	5.63	33.80	0.01

4035	Cône Extrême FRAISE	2.60	20.00	14.00	0.02	30.33	6.07	36.40	0.01
4036	Cône Extrême DUO CHOCOLAT	2.60	20.00	16.00	0.02	34.67	6.93	41.60	0.01
4037	Cône Extrême NOISETTE	2.60	20.00	13.00	0.02	28.17	5.63	33.80	0.01
4038	Cône Extrême VANILLE CARAMEL COOKIE	2.90	20.00	22.00	0.03	53.17	10.63	63.80	0.02
4039	Batonnet KITKAT GAUFRETTE CHOCO	2.90	20.00	17.00	0.02	41.08	8.22	49.30	0.01
4040	Cône KIT KAT	2.50	20.00	30.00	0.04	62.50	12.50	75.00	0.02
4040	Cône KIT KAT	2.60	20.00	19.00	0.03	41.17	8.23	49.40	0.01
4042	Batonnet Nuii VANILLE DE JAVA	2.90	20.00	20.00	0.03	48.33	9.67	58.00	0.01
4043	Batonnet Nuii MACADAMIA CARAMEL	2.90	20.00	7.00	0.01	16.92	3.38	20.30	0.00
4044	Batonnet Nuii INDIAN MANGO NOIX DE COCO	2.90	20.00	15.00	0.02	36.25	7.25	43.50	0.01
4045	Batonnet Nuii COOKIE NY CREME	2.90	20.00	18.00	0.02	43.50	8.70	52.20	0.01
4046	Batonnet Nuii PECAN DU TEXAS CARAMEL	2.90	20.00	16.00	0.02	38.67	7.73	46.40	0.01
4047	Batonnet LION	2.90	20.00	1.00	0.00	2.42	0.48	2.90	0.00
4049	Batonnet KIM (4 Parfums)	1.00	20.00	55.00	0.07	45.83	9.17	55.00	0.01
4050	Pirulo TROPICAL	2.00	20.00	37.00	0.05	61.67	12.33	74.00	0.02
4051	Pirulo WATER MELON	2.00	20.00	7.00	0.01	11.67	2.33	14.00	0.00
4052	Smarties POP UP	2.60	20.00	20.00	0.03	43.33	8.67	52.00	0.01
4053	FRUIT Fraise Orange Pomme	2.00	20.00	1.00	0.00	1.67	0.33	2.00	0.00
4055	BONNET POLYESTER NOIR	4.00	0.00	2.00	0.00	8.00	0.00	8.00	0.00
4056	JUNIOR FUTURA CLASSIC BLEUE 8-10900B975	16.00	0.00	10.00	0.01	160.00	0.00	160.00	0.04
4057	JUNIOR JET 8-092989082	12.00	0.00	12.00	0.02	144.00	0.00	144.00	0.03
4060	8-11355G692 Taille 40	40.00	0.00	1.00	0.00	40.00	0.00	40.00	0.01
4066	LUNETTES ADULTES RECREATION FUTURA CLASSI	18.00	0.00	12.00	0.02	216.00	0.00	216.00	0.05
4067	Bonnet Silicone silver 709911181	10.00	0.00	2.00	0.00	20.00	0.00	20.00	0.00
4071	8-00305915756 Taille 40	52.00	0.00	1.00	0.00	52.00	0.00	52.00	0.01
4072	8-00305915756 Taille 38	52.00	0.00	1.00	0.00	52.00	0.00	52.00	0.01
4074	8-00305415616 Taille 42	52.00	0.00	1.00	0.00	52.00	0.00	52.00	0.01
4076	8-00305415616 Taille 46	52.00	0.00	1.00	0.00	52.00	0.00	52.00	0.01
4078	8-00305415616 Taille 38	52.00	0.00	1.00	0.00	52.00	0.00	52.00	0.01
4080	8-00305415616 Taille 44	52.00	0.00	1.00	0.00	52.00	0.00	52.00	0.01
4081	8-00314214805 Taille 3 ans	26.00	0.00	1.00	0.00	26.00	0.00	26.00	0.01
4082	8-00314214805 Taille 2 ans	26.00	0.00	1.00	0.00	26.00	0.00	26.00	0.01
4083	8-00314214805 Taille 6 ans	26.00	0.00	1.00	0.00	26.00	0.00	26.00	0.01
4084	KICKBOARD BLU/ORA 8-01660G063	26.00	0.00	1.00	0.00	26.00	0.00	26.00	0.01
4085	Dons 'Octobre Rose'	0.15	0.00	1.00	0.00	0.15	0.00	0.15	0.00
4085	Dons 'Octobre Rose'	0.30	0.00	3.00	0.00	0.90	0.00	0.90	0.00
4085	Dons 'Octobre Rose'	0.60	0.00	3.00	0.00	1.80	0.00	1.80	0.00
4085	Dons 'Octobre Rose'	0.65	0.00	1.00	0.00	0.65	0.00	0.65	0.00
4085	Dons 'Octobre Rose'	0.70	0.00	2.00	0.00	1.40	0.00	1.40	0.00
4085	Dons 'Octobre Rose'	0.75	0.00	1.00	0.00	0.75	0.00	0.75	0.00
4085	Dons 'Octobre Rose'	0.85	0.00	1.00	0.00	0.85	0.00	0.85	0.00
4085	Dons 'Octobre Rose'	1.00	0.00	9.00	0.01	9.00	0.00	9.00	0.00
4085	Dons 'Octobre Rose'	1.65	0.00	1.00	0.00	1.65	0.00	1.65	0.00
4085	Dons 'Octobre Rose'	2.00	0.00	8.00	0.01	16.00	0.00	16.00	0.00
4085	Dons 'Octobre Rose'	2.35	0.00	1.00	0.00	2.35	0.00	2.35	0.00
4085	Dons 'Octobre Rose'	3.00	0.00	2.00	0.00	6.00	0.00	6.00	0.00
4085	Dons 'Octobre Rose'	4.00	0.00	1.00	0.00	4.00	0.00	4.00	0.00
4085	Dons 'Octobre Rose'	5.00	0.00	4.00	0.01	20.00	0.00	20.00	0.00
4086	Aquapink	5.00	20.00	5.00	0.01	20.83	4.17	25.00	0.01
4086	Aquapink	6.00	20.00	3.00	0.00	15.00	3.00	18.00	0.00
4086	Aquapink	7.50	20.00	2.00	0.00	12.50	2.50	15.00	0.00

4086	Aquapink	10.00	20.00	7.00	0.01	58.33	11.67	70.00	0.02
4087	Aquaciné adulte (Pré-vente)	10.00	20.00	1.00	0.00	8.33	1.67	10.00	0.00
4087	Aquaciné adulte (Pré-vente)	12.00	20.00	49.00	0.07	490.00	98.00	588.00	0.14
4088	Aquaciné enfant (Pré-vente)	10.00	20.00	30.00	0.04	250.00	50.00	300.00	0.07
4089	Aquaciné enfant (JOUR J)	8.00	20.00	7.00	0.01	46.67	9.33	56.00	0.01
4089	Aquaciné enfant (JOUR J)	12.00	20.00	10.00	0.01	100.00	20.00	120.00	0.03
4090	Aquaciné adulte (JOUR J)	10.00	20.00	3.00	0.00	25.00	5.00	30.00	0.01
4090	Aquaciné adulte (JOUR J)	15.00	20.00	8.00	0.01	100.00	20.00	120.00	0.03
4091	Aquaciné adulte (déjà réglé ACCUEIL)	0.00	20.00	51.00	0.07	0.00	0.00	0.00	0.00
4092	Aquaciné enfant (déjà réglé ACCUEIL)	0.00	20.00	36.00	0.05	0.00	0.00	0.00	0.00
4093	Dons 'Movember'	2.00	0.00	1.00	0.00	2.00	0.00	2.00	0.00
4093	Dons 'Movember'	3.00	0.00	1.00	0.00	3.00	0.00	3.00	0.00
4093	Dons 'Movember'	4.00	0.00	1.00	0.00	4.00	0.00	4.00	0.00
4093	Dons 'Movember'	5.00	0.00	1.00	0.00	5.00	0.00	5.00	0.00
4093	Dons 'Movember'	5.60	0.00	1.00	0.00	5.60	0.00	5.60	0.00
4093	Dons 'Movember'	10.00	0.00	1.00	0.00	10.00	0.00	10.00	0.00
4094	Circuit Training MOVEMBER	5.00	20.00	1.00	0.00	4.17	0.83	5.00	0.00
4094	Circuit Training MOVEMBER	10.00	20.00	1.00	0.00	8.33	1.67	10.00	0.00
4094	Circuit Training MOVEMBER	15.00	20.00	1.00	0.00	12.50	2.50	15.00	0.00
4094	Circuit Training MOVEMBER	20.00	20.00	2.00	0.00	33.33	6.67	40.00	0.01
4094	Circuit Training MOVEMBER	30.00	20.00	1.00	0.00	25.00	5.00	30.00	0.01
8086	8-00314214805 Taille 4 ans	26.00	0.00	1.00	0.00	26.00	0.00	26.00	0.01
8091	8-00323114803 Taille 6 ans	19.00	0.00	1.00	0.00	19.00	0.00	19.00	0.00
8092	8-00323114803 Taille 4 ans	19.00	0.00	1.00	0.00	19.00	0.00	19.00	0.00
8093	8-00315415188 Taille 7-8 ans	23.00	0.00	1.00	0.00	23.00	0.00	23.00	0.01
8095	8-00315415188 Taille 9-10 ans	23.00	0.00	1.00	0.00	23.00	0.00	23.00	0.01
8119	8-00303515612 Taille 46	39.00	0.00	1.00	0.00	39.00	0.00	39.00	0.01
8122	8-00303515612 Taille 42	39.00	0.00	1.00	0.00	39.00	0.00	39.00	0.01
8124	8-00303515612 Taille 38	39.00	0.00	1.00	0.00	39.00	0.00	39.00	0.01
8131	8-1135415667 taille 42	32.00	0.00	1.00	0.00	32.00	0.00	32.00	0.01
8132	8-1135415667 taille 50	32.00	0.00	1.00	0.00	32.00	0.00	32.00	0.01
8134	8-1135415667 taille 44	32.00	0.00	1.00	0.00	32.00	0.00	32.00	0.01
8150	8-00303315614 Taille 42	32.00	0.00	1.00	0.00	32.00	0.00	32.00	0.01
8151	8-00303315614 Taille 44	32.00	0.00	1.00	0.00	32.00	0.00	32.00	0.01
8163	8-13448D740 Taille 44	34.00	0.00	1.00	0.00	34.00	0.00	34.00	0.01
8164	8-13448D740 Taille 42	34.00	0.00	1.00	0.00	34.00	0.00	34.00	0.01
8166	8-12115D448 Lunettes Infant Illusion Roses	12.00	0.00	1.00	0.00	12.00	0.00	12.00	0.00
8167	PASS LE CATEAU	0.00	0.00	18.00	0.02	0.00	0.00	0.00	0.00
8168	Couche Bébé	2.00	0.00	4.00	0.01	8.00	0.00	8.00	0.00
TOTAL						73558.00	355 194.50 €	68 396.56 €	423 591.06 €

LES ELEMENTS FINANCIERS

ETAT MONÉTIQUE DES VENTES

› Duo le Cateau

Numéro	Nom	Tarif	Quantité	Total HT	Total TVA	Total TTC
1	Entrée adulte	4.15	5177	17 903.79	3 580.76	21 484.55
2	Entrée Happy Hour	3.6	166	498	99.6	597.6
3	Entrée enfant 4-15 ans	3.1	5170	13 355.83	2 671.17	16 027.00
5	Entrée centre aéré	1.1	1035	948.75	189.75	1 138.50
6	Entrée centre aéré EXT	3.7	502	1 547.83	309.57	1 857.40
10	DOUCHE FESTIVAL	2	44	73.33	14.67	88
11	Abo - 10 entrées adultes	35	533	15 545.83	3 109.17	18 655.00
12	Abo - 10 entrées enfants	26	182	3 943.33	788.67	4 732.00
15	Carte d'accès	2	35	58.33	11.67	70
16	Classe lycée CA2C	25	45	937.5	187.5	1125
17	Classe collège CA2C	26	20	433.33	86.67	520
24	Autres organismes	25	44	916.67	183.33	1 100.00
24	Autres organismes	26	7	151.67	30.33	182
26	Classe primaire EXT	72	85	5 100.00	1 020.00	6 120.00
28	Entrée autres créneaux	60	1	60	0	60
32	Activité AQUABIKE	10.5	130	1 137.50	227.5	1 365.00
33	Abo - 10 séances AQUABIKE	83	76	5 256.67	1 051.33	6 308.00
34	Activité AQUAGYM	9.5	87	688.75	137.75	826.5
35	Abo - 10 séances AQUAGYM	73	101	6 144.17	1 228.83	7 373.00
36	Séance Bébé Nageurs	9	245	1 837.50	367.5	2 205.00
37	Abo - 10 Séances Bébé Nageurs	68	33	1 870.00	374	2 244.00
41	Animation - JO 2024	10	1	8.33	1.67	10
41	DEFI DES LUTINS	10	5	41.67	8.33	50
41	SOIREE ZEN	13.5	10	112.5	22.5	135
42	JETON CASIER	1	50	50	0	50
46	Entrée location activité	60	49	2 450.00	490	2 940.00
51	Entrée Liberté (Piscine+Forme)	11.5	361	3 459.58	691.92	4 151.50
52	Abo - 10 entrées Liberté (Piscine+Forme)	83	60	4 150.00	830	4 980.00
54	Abo - 10 entrées Liberté EXT (Piscine+Forme)	103	16	1 373.33	274.67	1 648.00
55	SOPHRO KIDS	10	1	10	0	10
56	Abo - 10 entrées Fitness 4c	73	3	182.5	36.5	219
57	Abo Fitness 10 séances Ext	88	1	88	0	88
80	Anniversaire	100	1	83.33	16.67	100
83	Stage intensif de Natation	47	119	4 660.83	932.17	5 593.00
97	8-00315015584 garçon 11-12 ans	25	1	25	0	25
104	Rétrocession LYOVELE	3683.78	1	85.04	17.01	102.05
110	GOBELET	2	5	10	0	10
120	Carnet CE 50 entrées adulte	180	9	1 350.00	270	1 620.00
120	Carnet CE 50 entrées adulte	186.75	29	4 513.13	902.63	5 415.75
121	Carnet CE 50 entrées enfants	139.5	3	348.75	69.75	418.5
122	Carnet CE 50 entrées Liberté	517.5	1	431.25	86.25	517.5
195	8-056588815 homme Taille 44	35	2	70	0	70
199	Cours Fitness EXT	11	2	18.33	3.67	22
200	Cours Fitness	9.5	8	63.33	12.67	76
200	Cours Fitness	10.5	11	96.25	19.25	115.5
203	Frais d'adhésion à la Smiling Community	29	31	749.17	149.83	899
206	Entrée adulte EXT	4.7	3936	15 416.00	3 083.20	18 499.20
207	Entrée Enfant 4- 15 ans EXT	3.6	2772	8 316.00	1 663.20	9 979.20
208	Pass 4 famille (2 adultes + 2 enfants ou 3 enfants + 1 ac	13.5	63	708.75	141.75	850.5
209	Pass 4 famille EXT (2 adultes + 2enfants ou 3 enfants + :	15.5	19	245.42	49.08	294.5
210	Abo - 10 entrées adultes EXT	39	348	11 310.00	2 262.00	13 572.00
211	Abo - 10 entrées enfants EXT	31	61	1 575.83	315.17	1 891.00
216	Entrée Liberté EXT (Piscine+Forme)	13.5	213	2 396.25	479.25	2 875.50
220	Activité Aquagym EXT	11	54	495	99	594
221	Activité Aquabike EXT	12.5	100	1 041.67	208.33	1 250.00
222	Séance Bébé Nageurs EXT	10.5	190	1 662.50	332.5	1 995.00
224	Abo - Aquagym 10 séances EXT	88	93	6 820.00	1 364.00	8 184.00
225	Abo - Aquabike 10 séances EXT	103	28	2 403.33	480.67	2 884.00
226	Abo - 10 Séances Bébé Nageurs EXT	82	9	615	123	738
228	Stage intensif de Natation EXT	52	78	3 380.00	676	4 056.00
229	Bracelet d'accès	5	35	145.83	29.17	175
231	HALLOWEEN PARTY	10	18	150	30	180
234	Classic M+1 FLEX	20	2	33.33	6.67	40
234	Classic M+1 FLEX	20.9	15	261.25	52.25	313.5

235 Classic Prorata FLEX	150.62	1	155.39	31.08	186.45
236 Classic FLEX	20	27	450	90	540
236 Classic FLEX	20.9	166	2 891.17	578.23	3 469.40
237 Essential M+1 FLEX	45	2	75	15	90
237 Essential M+1 FLEX	46.9	8	312.67	62.53	375.2
238 Essential FLEX Prorata	178.64	1	193	38.59	231.59
239 Essential FLEX	45	14	525	105	630
239 Essential FLEX	46.9	83	3 243.92	648.78	3 892.70
240 Excellence FLEX M+1	55	2	91.67	18.33	110
240 Excellence FLEX M+1	56.9	42	1 991.50	398.3	2 389.80
241 Excellence FLEX Prorata	1122.61	4	1256.61	251.31	1091.89
241 Excellence FLEX Prorata	416	1	346.67	69.33	416
242 Excellence FLEX	55	124	5 683.33	1 136.67	6 820.00
242 Excellence FLEX	56.9	706	33 476.17	6 695.23	40 171.40
266 Don Octobre ROSE	1	4	3.33	0.67	4
266 Don Octobre ROSE	5	2	8.33	1.67	10
266 Don Octobre ROSE	10	3	25	5	30
267 Ludinage - Sans accès illimité	175	62	9 041.67	1 808.33	10 850.00
268 FITNESS KIDS	175	1	145.83	29.17	175
307 Animation Mardi Gras	10	8	80	0	80
307 Animation PAQUES	10	8	80	0	80
307 AQUA BABY SHOWER	8	2	16	0	16
307 Soirée Pop Fitness abonné	8	1	8	0	8
309 PRORATA CHQ ANCV	0.2	1	0.2	0	0.2
309 PRORATA CHQ ANCV	0.25	1	0.25	0	0.25
309 PRORATA CHQ ANCV	0.6	1	0.6	0	0.6
309 PRORATA CHQ ANCV	1	1	1	0	1
309 PRORATA CHQ ANCV	1.7	2	3.4	0	3.4
309 PRORATA CHQ ANCV	3	1	3	0	3
309 PRORATA CHQ ANCV	4.75	1	4.75	0	4.75
309 PRORATA CHQ ANCV	7	3	21	0	21
309 PRORATA CHQ ANCV	10	1	10	0	10
320 Activité Gentleman November	21	12	40.84	8.16	49
320 Activité Octobre Rose	5	3	12.5	2.5	15
320 Activité Octobre Rose	10	1	8.33	1.67	10
323 Carnet CE 50 entrées adulte EXT	211.5	19	3 348.75	669.75	4 018.50
324 Carnet CE 50 entrées enfants EXT	162	3	405	81	486
358 Entrée enfants - HOQUIER	1	12	10	2	12
511 Anniversaire +	130	9	975	195	1 170.00
512 Ludinage - Sans accès illimité EXT	205	29	4 954.17	990.83	5 945.00
513 Cône Extrême VANILLE	2.6	32	69.33	13.87	83.2
514 Classic ANNUEL	219	8	1 752.00	0	1 752.00
515 Ludinage - Avec accès illimité	229	23	4 389.17	877.83	5 267.00
516 Ludinage - Avec accès illimité EXT	255	12	2 550.00	510	3 060.00
517 Essential ANNUEL	485	6	2 425.00	485	2 910.00
518 Excellence ANNUEL	635	14	7 408.33	1 481.67	8 890.00
519 Ludimania - Sans accès illimité	175	4	583.33	116.67	700
520 Regul PASS ANNUELS	20.9	1	17.42	3.48	20.9
520 Regul PASS ANNUELS	45	1	37.5	7.5	45
520 Regul PASS ANNUELS	55	1	45.83	9.17	55
520 Regul PASS ANNUELS	56	1	46.67	9.33	56
520 Regul PASS ANNUELS	56.9	1	47.42	9.48	56.9
520 Regul PASS ANNUELS	115	1	95.83	19.17	115
523 Ludimania - Avec accès illimité EXT	255	1	212.5	42.5	255
528 PASS AQUATIQUE SPASS	19	22	348.33	69.67	418
529 PASS VITALITE SPASS	29	33	797.5	159.5	957
530 PASS INTENSITE SPASS	39	99	3 217.50	643.5	3 861.00
536 Chèque KDO 10 Bébés Nageurs	68	2	136	0	136
540 Entrée Happy Hour EXT	4.15	146	504.92	100.98	605.9
541 PRORATA FITNESS KIDS	102.5	1	102.5	0	102.5
541 PRORATA FITNESS KIDS	125	1	125	0	125
541 PRORATA FITNESS KIDS	152.5	1	152.5	0	152.5
1000 Lunettes BLEUES enfant ILLUSION "2-6 ans"	12	7	84	0	84
1002 Lunettes enfant JET "6-14ans"	12	21	252	0	252
1003 Lunettes enfant FUTURA CLASSIC "6-14ans"	12	1	12	0	12

1003 Lunettes enfant FUTURA CLASSIC "6-14ans"	16	3	48	0	48
1004 Lunettes adulte RECREATION noires	15	9	135	0	135
1005 Lunettes adulte RECREATION bleues et transparents	17	7	119	0	119
1006 Lunettes adulte FUTURA BIOFUSE FLEXISEAL	22	9	198	0	198
1007 Bouchons d'oreilles	7.5	1	7.5	0	7.5
1007 Bouchons d'oreilles	8	1	8	0	8
1007 Bouchons d'oreilles	10	10	100	0	100
1012 8-11336D821 Garçon 2 ans	17	1	17	0	17
1021 8-12406F888 garçon 11-12 ans	22	1	22	0	22
1024 8-08694G704 Taille 40	39	1	39	0	39
1026 8-13448D001 homme Taille 42	30	3	90	0	90
1030 8-13448D001 homme Taille 46	30	2	60	0	60
1031 8-12410G691 13-14 ans	18	1	18	0	18
1034 8-12406F888 garçon 13-14 ans	22	3	66	0	66
1035 Pince nez	9	15	135	0	135
1043 Cône Extrême FRAISE	2.6	30	65	13	78
1044 Cône Extrême DUO CHOCOLAT	2.6	16	34.67	6.93	41.6
1046 Bâtonnet Nuii VANILLE DE JAVA	2.9	21	50.75	10.15	60.9
1047 Bâtonnet Nuii MACADAMIA D'AUSTRALIE & CAMEL E	2.9	4	9.67	1.93	11.6
1048 Bâtonnet Nuii INDIAN MANGO & NOIX DE COCO	2.9	26	62.83	12.57	75.4
1048 Bâtonnet Nuii MANGUE D'INDE & NOIX DE COCO	2.9	1	2.42	0.48	2.9
1049 Bâtonnet Nuii COOKIE DE NY & CREME	2.9	20	48.33	9.67	58
1050 Cône KITKAT	2.6	25	54.17	10.83	65
1051 Bâtonnet LION	2.9	19	45.92	9.18	55.1
1052 Pirulo TROPICAL	1	2	1.67	0.33	2
1052 Pirulo TROPICAL	2	20	33.33	6.67	40
1053 Pirulo COOL COCA	1	1	0.83	0.17	1
1053 Pirulo COOL COCA	2	17	28.33	5.67	34
1054 Pirulo OCEAN ADVENTURE	2	10	16.67	3.33	20
1055 Smarties POP UP	2.6	50	108.33	21.67	130
1056 Bâtonnet KIM (4 Parfums)	1	29	24.17	4.83	29
1057 Domin'O	305	4	1016.67	203.33	1 220.00
1060 10900B975 Lunettes enfant FUTURA CLASSIC Transpare	16	3	48	0	48
1060 Lunettes enfant FUTURA CLASSIC Transparente "6-14an	12	1	12	0	12
1060 Lunettes enfant FUTURA CLASSIC Transparente "6-14an	16	16	256	0	256
1061 Lunettes adulte RECREATION bleues et blanches	12	5	60	0	60
1062 Lunettes speedo fille 2-6 ans	15	12	180	0	180
1063 Lunettes speedo garçon 2-6 ans	15	12	180	0	180
1065 Cône Extrême VANILLE CAMEL	2.9	29	70.08	14.02	84.1
1066 Bâtonnet Nuii PECAN DU TEXAS&CAMEL	2.9	16	38.67	7.73	46.4
1067 BATONNET KITKAT gaufrette choco	2.9	19	45.92	9.18	55.1
1068 WATER MELON	2	1	1.67	0.33	2
1069 HAPPY ananas citron framboise	2	4	6.67	1.33	8
1070 FRUIT fraise orange pomme	1	1	0.83	0.17	1
1070 FRUIT fraise orange pomme	2	15	25	5	30
1071 8-11354A315 homme Taille 42	30	1	30	0	30
1072 NESTEA PECHE	1	4	3.33	0.67	4
1072 NESTEA PECHE	2	4	6.67	1.33	8
1074 MAXIBON VANILLE ET BISCUIT COOKIE	2.9	27	65.25	13.05	78.3
1127 8-13448D740 Taille 46	30	1	30	0	30
1129 8-04510H054 -homme Taille 38	35	2	70	0	70
1130 Brassards SPEEDO 2-6 ans	9	4	36	0	36
1130 Brassards SPEEDO 2-6 ans	10	27	270	0	270
1131 Lunettes ROSES enfant ILLUSION "2-6 ans"	12	5	60	0	60
1136 8-12859B344 fille Taille 9-10 ans	28	1	23.33	4.67	28
1141 8-07336H127 femme Taille 46	42.3	1	35.25	7.05	42.3
1147 8-04510H054 homme Taille 40	35	5	145.83	29.17	175
1148 Bonnet en tissu Adulte	5	5	20.83	4.17	25
1148 Bonnet en tissu Adulte	8	10	66.67	13.33	80
1149 Bonnet en silicone Adulte - Noir	8	1	6.67	1.33	8
1149 Bonnet en silicone Adulte - Noir	10	8	66.67	13.33	80
1150 Bonnet en tissu Enfant - Rose	4	2	6.67	1.33	8
1150 Bonnet en tissu Enfant - Rose	7	6	35	7	42
1151 Bonnet en tissu Enfant - Bleu	4	2	6.67	1.33	8
1151 Bonnet en tissu Enfant - Bleu	7	2	11.67	2.33	14

1152 8-113893597 femme Taille 46	48	1	40	8	48
1154 8-09530G689 garçon Taille 15-16 ans	22	1	18.33	3.67	22
1155 8-09530G689 garçon Taille 11-12 ans	22	1	18.33	3.67	22
1162 8-07970H098 fille Taille 6 ans	24	1	24	0	24
1166 8-08694h022 femme Taille 40	40	1	40	0	40
1168 8-08694h022 Taille 46	40	1	40	0	40
1169 8-11354A315 homme Taille 46	30	1	30	0	30
1170 8-11354A315 Taille 40	30	1	30	0	30
1172 8-12872G028 garçon Taille 11-12 ans	18	1	18	0	18
1172 8-12872G028 Taille 11-12 ans	18	1	18	0	18
1173 8-05658D743 homme Taille 46	35	1	35	0	35
1176 8-11354G692 homme Taille 46	31	1	31	0	31
1177 8-11354G692 homme Taille 44	32	1	32	0	32
1179 8-056588815 Taille 46	35	1	35	0	35
1182 8-05658D743 homme Taille 44	35	1	35	0	35
1183 8-05658D743 Taille 38	35	1	35	0	35
1191 8-12872G028 garçon Taille 13-14	18	2	36	0	36
1193 8-12872G028 Taille 15-16	18	1	18	0	18
1195 Lunettes adulte FITNESS HYDROPULSE	19	5	95	0	95
1195 Lunettes adulte FITNESS HYDROPULSE	22	2	44	0	44
1213 Excellence FLEX	56.9	126	5 974.50	1 194.90	7 169.40
1214 Classic FLEX	20.9	27	470.25	94.05	564.3
1215 Essential FLEX	46.9	25	977.08	195.42	1 172.50
1299 Brassards SPEEDO 6-12	10	13	130	0	130
1300 Brassards SPEEDO 0-2	9	1	9	0	9
1300 Brassards SPEEDO 0-2	10	9	90	0	90
1301 8-00233214501	25	3	75	0	75
1301 8-00233214501 Lunette BIOFUSE SPEEDO	18.75	3	56.25	0	56.25
1301 8-00233214501 Lunette BIOFUSE SPEEDO	25	17	425	0	425
1302 8-00233214515 LUNETTE BIOFUSE FITNESS	25	9	225	0	225
1303 8-061680001	14	2	28	0	28
1303 8-061680001 bonnet silicone noir	14	5	70	0	70
1304 Lunettes junior HYDROPULSE (6-14 ANS)	20	9	180	0	180
1305 8-73157F959 finger paddle	19	1	19	0	19
1306 8-01660G063	25	1	25	0	25
1306 8-01660G063 PLANCHE	22.5	1	22.5	0	22.5
1307 8-056588815	35	2	70	0	70
1308 8-09530G689 garçon Taille 13-14	22	1	18.33	3.67	22
1308 8-09530G689 Taille 13-14	22	1	18.33	3.67	22
1310 8-11354G692 homme Taille 42	31	1	31	0	31
1310 8-11354G692 homme Taille 42	32	2	64	0	64
1311 8-04510H054 homme Taille 44	35	2	58.33	11.67	70
1313 8-11354G692 homme Taille 48	32	1	32	0	32
1316 8-04510H054 homme Taille 48	35	1	29.17	5.83	35
1320 8-113893597 femme Taille 44	43.2	1	36	7.2	43.2
1321 8-113893597 femme Taille 48	48	1	40	8	48
1324 8-12872G028 Taille 7-8 ans	18	1	18	0	18
1325 8-05394H099 Taille 3 ans	18	1	15	3	18
1326 8-12872G028 Taille 5-6 ans	18	1	18	0	18
1330 8-05394H099 Taille 4 ans	18	1	15	3	18
1331 Couches Bébé	2	34	56.67	11.33	68
1335 8-1288115155 fille 3 ans	26	1	21.67	4.33	26
1337 8-1288115155 fille 5 ans	26	1	21.67	4.33	26
1344 8-1237714743 fille 15-16 ans	34	1	28.33	5.67	34
1345 8-1237714743 fille 11-12 ans	34	1	28.33	5.67	34
1347 8-1237714743 fille 13-14 ans	34	1	28.33	5.67	34
1349 8-00323515135 garçon 2 ans	19	1	15.83	3.17	19
1353 8-00323515135 garçon 6 ans	19	1	15.83	3.17	19
1354 8-00305314358 femme t 40	48	2	80	16	96
1355 8-00305314358 femme T38	48	1	40	8	48
1359 8-00305915475 femme T38	50	1	41.67	8.33	50
1360 8-00305915475 femme T42	37.5	1	31.25	6.25	37.5
1363 8-134716446 femme t38	39	1	32.5	6.5	39
1364 8-134716446 femme t40	39	1	32.5	6.5	39
1365 8-134716446 femme t42	39	1	32.5	6.5	39

1368	8-113790001	femme t46	46.5	1	38.75	7.75	46.5
1372	8-0030673503	femme 44	64	2	106.67	21.33	128
1377	8-0832414379	fille 15-16 ans	27	1	22.5	4.5	27
1378	8-0832414379	fille 9-10 ans	27	2	45	9	54
1379	8-0832414379	fille 13-14 ans	27	2	45	9	54
1382	8-00323115163	garçon 9-12 mois	14.25	1	11.88	2.38	14.25
1383	8-00323115163	garçon 3 ans	19	1	15.83	3.17	19
1384	8-00323115163	garçon 2 ans	19	1	15.83	3.17	19
1388	8-1135406871	homme Taille 42	31	3	93	0	93
1390	8-1135406871	homme Taille 48	31	1	31	0	31
1392	8-1135406871	homme Taille 38	31	1	31	0	31
1393	8-1135406871	homme Taille 40	31	2	62	0	62
1394	8-1135406871	homme Taille 44	23.25	1	23.25	0	23.25
1394	8-1135406871	homme Taille 44	31	2	62	0	62
1396	8-00315415188	garçon 15-16 ans	23	1	23	0	23
1397	8-00315415188	garçon 7/8ans	23	1	23	0	23
1399	8-00315415188	garçon 13/14ans	25	1	25	0	25
1400	8-12410G692	garçon 9/10 ans	20	2	40	0	40
1402	8-12410G692	garçon 7/8 ans	18	1	18	0	18
1403	8-12410G692	garçon 15/16 ans	20	1	20	0	20
1404	8-12410G692	garçon 11/12ans	20	1	20	0	20
1405	8-12410G692	garçon 13/14ans	20	1	20	0	20
1406	710110001	Bonnet speedo junior silicone	6.75	1	5.63	1.13	6.75
1406	710110001	Bonnet speedo junior silicone	9	1	7.5	1.5	9
1450	8-12267D646	Lunettes Hydropulse Miroir	27	2	54	0	54
1450		Lunettes hydropulse miroir	25	5	125	0	125
1502	8-0953314496	fille 13/14 ans	34	1	28.33	5.67	34
1509	8-00307415498	femme 48	48	1	40	8	48
1510	8-00307415498	femme 44	43.2	1	36	7.2	43.2
1524	8-00303115187	homme 46	38	1	38	0	38
1525	8-00303115187	homme 44	28.5	1	28.5	0	28.5
1525	8-00303115187	homme 44	38	1	38	0	38
1527	8-00303115187	homme 42	38	1	38	0	38
1531	8-00303514539	homme 44	37	1	37	0	37
1532	8-00303514539	homme 42	37	1	37	0	37
1537	8-00303115191	homme 44	38	1	38	0	38
1538	8-00303115191	homme 42	38	1	38	0	38
1540	8-00316014736	garçon 11/12ans	26	1	26	0	26
1541	8-00316014736	garçon 15/16ans	26	1	26	0	26
1542	8-00316014736	garçon 13/14	26	1	26	0	26
1544	8-00316014736	garçon 9/10	26	1	26	0	26
1545	8-00303314532	homme 40	30	1	30	0	30
1546	8-00303314532	homme 38	30	1	30	0	30
1547	8-00303314532	homme 42	30	3	90	0	90
1548	8-00303314532	homme 44	30	4	120	0	120
1549	8-00303314532	homme 46	30	1	30	0	30
1550	8-00303314532	homme 48	30	1	30	0	30
1551	8-00303314532	homme 50	30	2	60	0	60
1556	00393115781	femme 54	49.5	1	49.5	0	49.5
1565	00306551338	femme 40	70	2	140	0	140
1566	00306551338	femme 42	52.5	1	52.5	0	52.5
1606	8-002331A273	BIOFUSE 2.0 MIRROR	35	1	35	0	35
1611	00340414464	femme 46	54	1	54	0	54
1612	00340414464	femme 46	64.8	1	64.8	0	64.8
1613	8-00303115750	homme 44	30	1	30	0	30
1613	8-00303115750	homme 44	40	1	40	0	40
1616	8-00303115750	homme 42	40	2	80	0	80
1623	8-1135406871	homme Taille 48	32	1	32	0	32
1624	8-1135406871	homme Taille 50	32	1	32	0	32
1625	8-00307615635	femme 36	44	1	36.67	7.33	44
1627	8-00307615635	femme 40	44	1	36.67	7.33	44
1632	8-00323114803	garçon 6 ans	19	1	15.83	3.17	19
1637	8-00323114803	garçon 5	19	1	15.83	3.17	19
1645	003363315945	Lunette jun biofuse 2.0 pink	22	4	88	0	88
1646	003363315946	Lunette jun biofuse 2.0 blu/grn	22	1	22	0	22

1647	709908420 Bonnet enfant silicone bleu ciel	9	4	36	0	36
1648	Bonnet en silicone Adulte - gris	10	1	8.33	1.67	10
14001	Chaussons AquaBike	32	1	26.67	5.33	32
14002	Abo - 10 entrées Liberté (Piscine+Forme) REGUL ECEPTI	49	1	40.83	8.17	49
14003	BON CADEAU	50	2	83.33	16.67	100
TOTAL	TOTAL	TOTAL	49592	275 667.63 €	53 163.98 €	328 831.61 €

LES ELEMENTS FINANCIERS

LE TABLEAU DES IMMOBILISATIONS

› Duo le Cateau

Plan d'amortissement Site/Ana

Comptable

29/04/2024

Société : SCAT2 SNC DUO CATEAU CAUDRY
Exercice : 01/01/2023 au 31/12/2023

Situation au 31/12/2023

			Valeur Bilan Val. résiduelle	Cumul Amort. début Solde déprec.	Dotation Amort. Dotation Except.	Dépréciation Reprise dépréciation	Rep. dép./sortie Rééval. période	Cumul Amort. fin Valeur Nette fin
Total	Code comptable	215400	Matériel industriel					
			24 140,00	1 214,50	5 055,46	0,00	0,00	6 269,96
				0,00	0,00	0,00	0,00	17 870,04
Total	Code comptable	218100	Agencement					
			27 758,17	1 509,13	3 528,69	0,00	0,00	5 037,82
				0,00	0,00	0,00	0,00	22 720,35
Total	Code comptable	218300	Matériel de bureau et inform.					
			4 810,53	559,55	1 723,70	0,00	0,00	2 283,25
				0,00	0,00	0,00	0,00	2 527,28
Total	Site financier	ACAT2	DUO CATEAU 2					
			56 708,70	3 283,18	10 307,85	0,00	0,00	13 591,03
				0,00	0,00	0,00	0,00	43 117,67
Total société	SCAT2	SNC DUO CATEAU CAUDRY	56 708,70	3 283,18	10 307,85	0,00	0,00	13 591,03
				0,00	0,00	0,00	0,00	43 117,67

LES ELEMENTS FINANCIERS

LE TABLEAU DES IMMOBILISATIONS

› Duo Caudry

Plan d'amortissement Site/Ana

Comptable

29/04/2024

Société : SCAT2 SNC DUO CATEAU CAUDRY
Exercice : 01/01/2023 au 31/12/2023

Situation au 31/12/2023

			Valeur Bilan Val. résiduelle	Cumul Amort. début Solde déprec.	Dotation Amort. Dotation Except.	Dépréciation Reprise dépréciation	Rep. dép./sortie Rééval. période	Cumul Amort. fin Valeur Nette fin
Total	Code comptable	215400	Matériel industriel					
			28 050,94	1 600,64 0,00	5 229,56 0,00	0,00 0,00	0,00 0,00	6 830,20 21 220,74
Total	Code comptable	218100	Agencement					
			11 395,27	321,67 0,00	1 620,64 0,00	0,00 0,00	0,00 0,00	1 942,31 9 452,96
Total	Code comptable	218300	Matériel de bureau et inform.					
			8 327,82	398,77 0,00	2 061,71 0,00	0,00 0,00	0,00 0,00	2 460,48 5 867,34
Total	Code comptable	218400	Mobilier					
			502,00	0,00 0,00	37,96 0,00	0,00 0,00	0,00 0,00	37,96 464,04
Total	Site financier	ACAT2	DUO CATEAU 2					
			48 276,03	2 321,08 0,00	8 949,87 0,00	0,00 0,00	0,00 0,00	11 270,95 37 005,08
Total société	SCAT2	SNC DUO CATEAU CAUDRY						
			48 276,03	2 321,08 0,00	8 949,87 0,00	0,00 0,00	0,00 0,00	11 270,95 37 005,08

LES ELEMENTS FINANCIERS

LE GRAND LIVRE ANALYTIQUE



GL analytique/section

26/04/2024 10:32:49

Critères de sélection			
Société :	TOUS	TOUS LES SITES	
Référentiel :	Analytique		
Site :	De :	à :	zzzzzzzzzz
Période :	De :	à :	31/12/2023
Comptes :	De :	à :	zzzzzzzzzz
Sections axe: SIT	De :	à :	ACAT2
Sections axe:	De :	à :	
Sections axe:	De :	à :	
Total nature :	Oui		
Devise :	EUR		
Ecritures provisoires :	Oui		
Ecritures de simulation :	Non		
Sites interdits :			
Critères de regroupement			
Nombre d'axes:	1		
Saut de page par section:	Non		
Niveau de sous-totaux:	2		
Total mensuel:	Non		

Section	Sites	ACAT2	Société : TOUS			Législation :	01/01/2023	31/12/2023
		DUO LE CATEAU						
Compte	Intitulé	Type / Numéro de pièce	Site	Date	Libellé	Charges	Produits	Solde
111111	Recettes Aquatique et Fitness	FACLI ACAT22301-003	ACAT2	31/01/23	famille		22,50	-22,50
111111	Recettes Aquatique et Fitness	FACLI ACAT22301-003	ACAT2	31/01/23	groupe		388,33	-388,33
111111	Recettes Aquatique et Fitness	FACLI ACAT22301-003	ACAT2	31/01/23	enfant		1 076,25	-1 076,25
111111	Recettes Aquatique et Fitness	FACLI ACAT22301-003	ACAT2	31/01/23	anniversaire		108,33	-108,33
111111	Recettes Aquatique et Fitness	FACLI ACAT22301-003	ACAT2	31/01/23	adulte		5 531,75	-5 531,75
111111	Recettes Aquatique et Fitness	FACLI ACAT22301-003	ACAT2	31/01/23	événement		6,67	-6,67
111111	Recettes Aquatique et Fitness	FACLI ACAT22301-003	ACAT2	31/01/23	activités premium		1 137,08	-1 137,08
111111	Recettes Aquatique et Fitness	FACLI ACAT22301-003	ACAT2	31/01/23	activités basic		2 358,75	-2 358,75
111111	Recettes Aquatique et Fitness	FACLI ACAT22301-003	ACAT2	31/01/23	wellness		1 465,42	-1 465,42
111111	Recettes Aquatique et Fitness	FACLI ACAT22301-003	ACAT2	31/01/23	abonnement flexible		5 556,82	-5 556,82
111111	Recettes Aquatique et Fitness	FACLI ACAT22301-003	ACAT2	31/01/23	abonnement 12 mois		265,83	-265,83
111111	Recettes Aquatique et Fitness	FACLI ACAT22301-003	ACAT2	31/01/23	scolaire payant		354,17	-354,17
111111	Recettes Aquatique et Fitness	FACLI ACAT22301-003	ACAT2	31/01/23	tarif reduit		148,58	-148,58
111111	Recettes Aquatique et Fitness	FACLI ACAT22302-002	ACAT2	28/02/23	abonnement 12 mois		529,17	-529,17
111111	Recettes Aquatique et Fitness	FACLI ACAT22302-002	ACAT2	28/02/23	abonnement flexible		4 980,38	-4 980,38
111111	Recettes Aquatique et Fitness	FACLI ACAT22302-002	ACAT2	28/02/23	activités basic		2 045,00	-2 045,00
111111	Recettes Aquatique et Fitness	FACLI ACAT22302-002	ACAT2	28/02/23	activités premium		721,25	-721,25
111111	Recettes Aquatique et Fitness	FACLI ACAT22302-002	ACAT2	28/02/23	adulte		5 081,03	-5 081,03
111111	Recettes Aquatique et Fitness	FACLI ACAT22302-002	ACAT2	28/02/23	enfant		2 097,50	-2 097,50
111111	Recettes Aquatique et Fitness	FACLI ACAT22302-002	ACAT2	28/02/23	événement		66,67	-66,67
111111	Recettes Aquatique et Fitness	FACLI ACAT22302-002	ACAT2	28/02/23	famille		24,17	-24,17
111111	Recettes Aquatique et Fitness	FACLI ACAT22302-002	ACAT2	28/02/23	groupe		596,92	-596,92
111111	Recettes Aquatique et Fitness	FACLI ACAT22302-002	ACAT2	28/02/23	Loisirs extérieurs aqua		216,67	-216,67
111111	Recettes Aquatique et Fitness	FACLI ACAT22302-002	ACAT2	28/02/23	tarif reduit		49,83	-49,83
111111	Recettes Aquatique et Fitness	FACLI ACAT22302-002	ACAT2	28/02/23	scolaire payant		164,17	-164,17
111111	Recettes Aquatique et Fitness	FACLI ACAT22302-002	ACAT2	28/02/23	wellness		1 509,58	-1 509,58
111111	Recettes Aquatique et Fitness	FACLI ACAT22303-005	ACAT2	31/03/23	abonnement 12 mois		575,83	-575,83
111111	Recettes Aquatique et Fitness	FACLI ACAT22303-005	ACAT2	31/03/23	adulte		4 765,58	-4 765,58
111111	Recettes Aquatique et Fitness	FACLI ACAT22303-005	ACAT2	31/03/23	anniversaire		108,33	-108,33
111111	Recettes Aquatique et Fitness	FACLI ACAT22303-005	ACAT2	31/03/23	enfant		1 357,33	-1 357,33
111111	Recettes Aquatique et Fitness	FACLI ACAT22303-005	ACAT2	31/03/23	famille		72,50	-72,50
111111	Recettes Aquatique et Fitness	FACLI ACAT22303-005	ACAT2	31/03/23	abonnement flexible		9 758,57	-9 758,57
111111	Recettes Aquatique et Fitness	FACLI ACAT22303-005	ACAT2	31/03/23	scolaire payant		706,67	-706,67
111111	Recettes Aquatique et Fitness	FACLI ACAT22303-005	ACAT2	31/03/23	wellness		955,83	-955,83
111111	Recettes Aquatique et Fitness	FACLI ACAT22303-005	ACAT2	31/03/23	activités basic		1 865,83	-1 865,83

Section	Sites	ACAT2				Société : TOUS	Législation :	01/01/2023	31/12/2023
		DUO LE CATEAU							
Compte	Intitulé	Type / Numéro de pièce	Site	Date	Libellé	Charges	Produits	Solde	
111111	Recettes Aquatique et Fitness	FACLI ACAT22303-005	ACAT2	31/03/23	activités premium		1 207,50	-1 207,50	
111111	Recettes Aquatique et Fitness	FACLI ACAT22303-005	ACAT2	31/03/23	groupe		229,17	-229,17	
111111	Recettes Aquatique et Fitness	FACLI ACAT22303-005	ACAT2	31/03/23	location		250,00	-250,00	
111111	Recettes Aquatique et Fitness	FACLI ACAT22303-005	ACAT2	31/03/23	Loisirs intérieurs aqua		590,00	-590,00	
111111	Recettes Aquatique et Fitness	FACLI ACAT22303-005	ACAT2	31/03/23	tarif reduit		141,63	-141,63	
111111	Recettes Aquatique et Fitness	FACLI ACAT22304-002	ACAT2	30/04/23	événement		66,67	-66,67	
111111	Recettes Aquatique et Fitness	FACLI ACAT22304-002	ACAT2	30/04/23	abonnement 12 mois		1 410,83	-1 410,83	
111111	Recettes Aquatique et Fitness	FACLI ACAT22304-002	ACAT2	30/04/23	abonnement flexible		4 718,94	-4 718,94	
111111	Recettes Aquatique et Fitness	FACLI ACAT22304-002	ACAT2	30/04/23	activités basic		1 536,25	-1 536,25	
111111	Recettes Aquatique et Fitness	FACLI ACAT22304-002	ACAT2	30/04/23	activités premium		737,92	-737,92	
111111	Recettes Aquatique et Fitness	FACLI ACAT22304-002	ACAT2	30/04/23	adulte		4 727,47	-4 727,47	
111111	Recettes Aquatique et Fitness	FACLI ACAT22304-002	ACAT2	30/04/23	anniversaire		108,33	-108,33	
111111	Recettes Aquatique et Fitness	FACLI ACAT22304-002	ACAT2	30/04/23	enfant		2 564,00	-2 564,00	
111111	Recettes Aquatique et Fitness	FACLI ACAT22304-002	ACAT2	30/04/23	famille		48,33	-48,33	
111111	Recettes Aquatique et Fitness	FACLI ACAT22304-002	ACAT2	30/04/23	groupe		618,00	-618,00	
111111	Recettes Aquatique et Fitness	FACLI ACAT22304-002	ACAT2	30/04/23	location		150,00	-150,00	
111111	Recettes Aquatique et Fitness	FACLI ACAT22304-002	ACAT2	30/04/23	Loisirs intérieurs aqua		895,00	-895,00	
111111	Recettes Aquatique et Fitness	FACLI ACAT22304-002	ACAT2	30/04/23	tarif reduit		28,38	-28,38	
111111	Recettes Aquatique et Fitness	FACLI ACAT22304-002	ACAT2	30/04/23	scolaire payant		281,67	-281,67	
111111	Recettes Aquatique et Fitness	FACLI ACAT22304-002	ACAT2	30/04/23	wellness		1 088,33	-1 088,33	
111111	Recettes Aquatique et Fitness	FACLI ACAT22305-003	ACAT2	31/05/23	activités basic		1 296,67	-1 296,67	
111111	Recettes Aquatique et Fitness	FACLI ACAT22305-003	ACAT2	31/05/23	événement		13,33	-13,33	
111111	Recettes Aquatique et Fitness	FACLI ACAT22305-003	ACAT2	31/05/23	famille		56,25	-56,25	
111111	Recettes Aquatique et Fitness	FACLI ACAT22305-003	ACAT2	31/05/23	groupe		155,92	-155,92	
111111	Recettes Aquatique et Fitness	FACLI ACAT22305-003	ACAT2	31/05/23	location		350,00	-350,00	
111111	Recettes Aquatique et Fitness	FACLI ACAT22305-003	ACAT2	31/05/23	Loisirs intérieurs aqua		78,33	-78,33	
111111	Recettes Aquatique et Fitness	FACLI ACAT22305-003	ACAT2	31/05/23	tarif reduit		80,04	-80,04	
111111	Recettes Aquatique et Fitness	FACLI ACAT22305-003	ACAT2	31/05/23	abonnement flexible		5 845,13	-5 845,13	
111111	Recettes Aquatique et Fitness	FACLI ACAT22305-003	ACAT2	31/05/23	adulte		5 647,71	-5 647,71	
111111	Recettes Aquatique et Fitness	FACLI ACAT22305-003	ACAT2	31/05/23	enfant		1 593,00	-1 593,00	
111111	Recettes Aquatique et Fitness	FACLI ACAT22305-003	ACAT2	31/05/23	activités premium		582,08	-582,08	
111111	Recettes Aquatique et Fitness	FACLI ACAT22305-003	ACAT2	31/05/23	scolaire payant		670,00	-670,00	
111111	Recettes Aquatique et Fitness	FACLI ACAT22305-003	ACAT2	31/05/23	wellness		999,17	-999,17	
111111	Recettes Aquatique et Fitness	ODINV ACAT22306ODINV0050	ACAT2	01/06/23	FAE REFACT PCA CARTE DE 10	14 964,53		14 964,53	
111111	Recettes Aquatique et Fitness	FACLI ACAT22306-005	ACAT2	30/06/23	abonnement flexible		5 208,15	-5 208,15	

Section	Sites	ACAT2	Société : TOUS			Législation :	01/01/2023	31/12/2023
		DUO LE CATEAU						
Compte	Intitulé	Type / Numéro de pièce	Site	Date	Libellé	Charges	Produits	Solde
111111	Recettes Aquatique et Fitness	FACLI ACAT22306-005	ACAT2	30/06/23	activités basic		1 496,25	-1 496,25
111111	Recettes Aquatique et Fitness	FACLI ACAT22306-005	ACAT2	30/06/23	activités premium		1 102,08	-1 102,08
111111	Recettes Aquatique et Fitness	FACLI ACAT22306-005	ACAT2	30/06/23	adulte		7 084,63	-7 084,63
111111	Recettes Aquatique et Fitness	FACLI ACAT22306-005	ACAT2	30/06/23	anniversaire		191,67	-191,67
111111	Recettes Aquatique et Fitness	FACLI ACAT22306-005	ACAT2	30/06/23	enfant		3 184,92	-3 184,92
111111	Recettes Aquatique et Fitness	FACLI ACAT22306-005	ACAT2	30/06/23	famille		91,67	-91,67
111111	Recettes Aquatique et Fitness	FACLI ACAT22306-005	ACAT2	30/06/23	groupe		145,83	-145,83
111111	Recettes Aquatique et Fitness	FACLI ACAT22306-005	ACAT2	30/06/23	location		450,00	-450,00
111111	Recettes Aquatique et Fitness	FACLI ACAT22306-005	ACAT2	30/06/23	Loisirs intérieurs aqua		1 833,33	-1 833,33
111111	Recettes Aquatique et Fitness	FACLI ACAT22306-005	ACAT2	30/06/23	pass natation		182,50	-182,50
111111	Recettes Aquatique et Fitness	FACLI ACAT22306-005	ACAT2	30/06/23	tarif réduit		211,50	-211,50
111111	Recettes Aquatique et Fitness	FACLI ACAT22306-005	ACAT2	30/06/23	scolaire payant		800,83	-800,83
111111	Recettes Aquatique et Fitness	FACLI ACAT22306-005	ACAT2	30/06/23	wellness		364,17	-364,17
111111	Recettes Aquatique et Fitness	FACLI ACAT22306-006	ACAT2	30/06/23	PCA CARTE DE 10 ACAUD		19 740,89	-19 740,89
111111	Recettes Aquatique et Fitness	FACLI ACAT22306-007	ACAT2	30/06/23	FNP PCA CARTE DE 10 ACAT2		14 964,53	-14 964,53
111111	Recettes Aquatique et Fitness	ODANA ACAT22306ODA001	ACAT2	30/06/23	PCA CARTE DE 10 ACAUD	19 740,89		19 740,89
111111	Recettes Aquatique et Fitness	FACLI ACAT22307-002	ACAT2	31/07/23	abonnement 12 mois		529,17	-529,17
111111	Recettes Aquatique et Fitness	FACLI ACAT22307-002	ACAT2	31/07/23	abonnement flexible		118,55	-118,55
111111	Recettes Aquatique et Fitness	FACLI ACAT22307-002	ACAT2	31/07/23	activités basic		1 069,17	-1 069,17
111111	Recettes Aquatique et Fitness	FACLI ACAT22307-002	ACAT2	31/07/23	activités premium		490,00	-490,00
111111	Recettes Aquatique et Fitness	FACLI ACAT22307-002	ACAT2	31/07/23	adulte		7 982,16	-7 982,16
111111	Recettes Aquatique et Fitness	FACLI ACAT22307-002	ACAT2	31/07/23	enfant		4 221,92	-4 221,92
111111	Recettes Aquatique et Fitness	FACLI ACAT22307-002	ACAT2	31/07/23	famille		202,92	-202,92
111111	Recettes Aquatique et Fitness	FACLI ACAT22307-002	ACAT2	31/07/23	groupe		20,83	-20,83
111111	Recettes Aquatique et Fitness	FACLI ACAT22307-002	ACAT2	31/07/23	Loisirs intérieurs aqua		2 463,17	-2 463,17
111111	Recettes Aquatique et Fitness	FACLI ACAT22307-002	ACAT2	31/07/23	pass natation		9 779,16	-9 779,16
111111	Recettes Aquatique et Fitness	FACLI ACAT22307-002	ACAT2	31/07/23	tarif réduit		26,29	-26,29
111111	Recettes Aquatique et Fitness	FACLI ACAT22307-002	ACAT2	31/07/23	wellness		1 306,25	-1 306,25
111111	Recettes Aquatique et Fitness	FACLI ACAT22307-002	ACAT2	31/07/23	location		150,00	-150,00
111111	Recettes Aquatique et Fitness	FACLI ACAT22308-003	ACAT2	31/08/23	activités basic		1 702,92	-1 702,92
111111	Recettes Aquatique et Fitness	FACLI ACAT22308-003	ACAT2	31/08/23	activités premium		651,25	-651,25
111111	Recettes Aquatique et Fitness	FACLI ACAT22308-003	ACAT2	31/08/23	abonnement 12 mois		2 885,83	-2 885,83
111111	Recettes Aquatique et Fitness	FACLI ACAT22308-003	ACAT2	31/08/23	abonnement flexible		9 357,72	-9 357,72
111111	Recettes Aquatique et Fitness	FACLI ACAT22308-003	ACAT2	31/08/23	adulte		9 406,93	-9 406,93
111111	Recettes Aquatique et Fitness	FACLI ACAT22308-003	ACAT2	31/08/23	enfant		5 504,00	-5 504,00

Section	Sites	ACAT2				Société : TOUS	Législation :	01/01/2023	31/12/2023	
		DUO LE CATEAU								
Compte	Intitulé	Type / Numéro de pièce	Site	Date	Libellé	Charges	Produits	Solde		
111111	Recettes Aquatique et Fitness	FACLI ACAT22308-003	ACAT2	31/08/23	événement		8,33	-8,33		
111111	Recettes Aquatique et Fitness	FACLI ACAT22308-003	ACAT2	31/08/23	famille		230,00	-230,00		
111111	Recettes Aquatique et Fitness	FACLI ACAT22308-003	ACAT2	31/08/23	groupe		343,25	-343,25		
111111	Recettes Aquatique et Fitness	FACLI ACAT22308-003	ACAT2	31/08/23	Loisirs intérieurs aqua		664,17	-664,17		
111111	Recettes Aquatique et Fitness	FACLI ACAT22308-003	ACAT2	31/08/23	pass natation		5 170,00	-5 170,00		
111111	Recettes Aquatique et Fitness	FACLI ACAT22308-003	ACAT2	31/08/23	wellness		731,25	-731,25		
111111	Recettes Aquatique et Fitness	FACLI ACAT22309-003	ACAT2	30/09/23	abonnement 12 mois		2 539,17	-2 539,17		
111111	Recettes Aquatique et Fitness	FACLI ACAT22309-003	ACAT2	30/09/23	abonnement flexible		5 599,37	-5 599,37		
111111	Recettes Aquatique et Fitness	FACLI ACAT22309-003	ACAT2	30/09/23	activités basic		1 678,75	-1 678,75		
111111	Recettes Aquatique et Fitness	FACLI ACAT22309-003	ACAT2	30/09/23	activités premium		1 122,08	-1 122,08		
111111	Recettes Aquatique et Fitness	FACLI ACAT22309-003	ACAT2	30/09/23	adulte		6 195,83	-6 195,83		
111111	Recettes Aquatique et Fitness	FACLI ACAT22309-003	ACAT2	30/09/23	anniversaire		108,33	-108,33		
111111	Recettes Aquatique et Fitness	FACLI ACAT22309-003	ACAT2	30/09/23	enfant		1 778,00	-1 778,00		
111111	Recettes Aquatique et Fitness	FACLI ACAT22309-003	ACAT2	30/09/23	famille		56,25	-56,25		
111111	Recettes Aquatique et Fitness	FACLI ACAT22309-003	ACAT2	30/09/23	groupe		200,00	-200,00		
111111	Recettes Aquatique et Fitness	FACLI ACAT22309-003	ACAT2	30/09/23	Loisirs intérieurs aqua		977,50	-977,50		
111111	Recettes Aquatique et Fitness	FACLI ACAT22309-003	ACAT2	30/09/23	pass natation		7 083,76	-7 083,76		
111111	Recettes Aquatique et Fitness	FACLI ACAT22309-003	ACAT2	30/09/23	tarif reduit		128,71	-128,71		
111111	Recettes Aquatique et Fitness	FACLI ACAT22309-003	ACAT2	30/09/23	scolaire payant		926,67	-926,67		
111111	Recettes Aquatique et Fitness	FACLI ACAT22309-003	ACAT2	30/09/23	wellness		592,50	-592,50		
111111	Recettes Aquatique et Fitness	FACLI ACAT22309-003	ACAT2	30/09/23	aquafit écart	414,75		414,75		
111111	Recettes Aquatique et Fitness	FACLI ACAT22310-003	ACAT2	31/10/23	abonnement 12 mois		2 192,42	-2 192,42		
111111	Recettes Aquatique et Fitness	FACLI ACAT22310-003	ACAT2	31/10/23	abonnement flexible		1 528,16	-1 528,16		
111111	Recettes Aquatique et Fitness	FACLI ACAT22310-003	ACAT2	31/10/23	activités basic		2 675,83	-2 675,83		
111111	Recettes Aquatique et Fitness	FACLI ACAT22310-003	ACAT2	31/10/23	activités premium		625,83	-625,83		
111111	Recettes Aquatique et Fitness	FACLI ACAT22310-003	ACAT2	31/10/23	adulte		5 767,67	-5 767,67		
111111	Recettes Aquatique et Fitness	FACLI ACAT22310-003	ACAT2	31/10/23	anniversaire		216,67	-216,67		
111111	Recettes Aquatique et Fitness	FACLI ACAT22310-003	ACAT2	31/10/23	enfant		1 943,08	-1 943,08		
111111	Recettes Aquatique et Fitness	FACLI ACAT22310-003	ACAT2	31/10/23	événement		107,50	-107,50		
111111	Recettes Aquatique et Fitness	FACLI ACAT22310-003	ACAT2	31/10/23	groupe		221,67	-221,67		
111111	Recettes Aquatique et Fitness	FACLI ACAT22310-003	ACAT2	31/10/23	Loisirs intérieurs aqua		751,00	-751,00		
111111	Recettes Aquatique et Fitness	FACLI ACAT22310-003	ACAT2	31/10/23	pass natation		1 091,67	-1 091,67		
111111	Recettes Aquatique et Fitness	FACLI ACAT22310-003	ACAT2	31/10/23	tarif reduit		84,42	-84,42		
111111	Recettes Aquatique et Fitness	FACLI ACAT22310-003	ACAT2	31/10/23	scolaire payant		1 510,00	-1 510,00		
111111	Recettes Aquatique et Fitness	FACLI ACAT22310-003	ACAT2	31/10/23	wellness		1 179,58	-1 179,58		

Section	Sites	ACAT2				Société : TOUS	Législation :	01/01/2023	31/12/2023	
		DUO LE CATEAU								
Compte	Intitulé	Type / Numéro de pièce	Site	Date	Libellé	Charges	Produits	Solde		
111111	Recettes Aquatique et Fitness	FACLI ACAT22310-003	ACAT2	31/10/23	famille		82,08	-82,08		
111111	Recettes Aquatique et Fitness	FACLI ACAT22311-003	ACAT2	30/11/23	abonnement 12 mois		529,17	-529,17		
111111	Recettes Aquatique et Fitness	FACLI ACAT22311-003	ACAT2	30/11/23	abonnement flexible		4 721,09	-4 721,09		
111111	Recettes Aquatique et Fitness	FACLI ACAT22311-003	ACAT2	30/11/23	activités basic		1 307,50	-1 307,50		
111111	Recettes Aquatique et Fitness	FACLI ACAT22311-003	ACAT2	30/11/23	activités premium		890,00	-890,00		
111111	Recettes Aquatique et Fitness	FACLI ACAT22311-003	ACAT2	30/11/23	adulte		3 605,00	-3 605,00		
111111	Recettes Aquatique et Fitness	FACLI ACAT22311-003	ACAT2	30/11/23	enfant		1 231,52	-1 231,52		
111111	Recettes Aquatique et Fitness	FACLI ACAT22311-003	ACAT2	30/11/23	événement		253,33	-253,33		
111111	Recettes Aquatique et Fitness	FACLI ACAT22311-003	ACAT2	30/11/23	famille		67,50	-67,50		
111111	Recettes Aquatique et Fitness	FACLI ACAT22311-003	ACAT2	30/11/23	groupe		65,00	-65,00		
111111	Recettes Aquatique et Fitness	FACLI ACAT22311-003	ACAT2	30/11/23	location		250,00	-250,00		
111111	Recettes Aquatique et Fitness	FACLI ACAT22311-003	ACAT2	30/11/23	Loisirs intérieurs aqua		243,33	-243,33		
111111	Recettes Aquatique et Fitness	FACLI ACAT22311-003	ACAT2	30/11/23	tarif reduit		33,19	-33,19		
111111	Recettes Aquatique et Fitness	FACLI ACAT22311-003	ACAT2	30/11/23	scolaire payant		550,00	-550,00		
111111	Recettes Aquatique et Fitness	FACLI ACAT22311-003	ACAT2	30/11/23	wellness		911,67	-911,67		
111111	Recettes Aquatique et Fitness	ODDIV ACAT22312ODDIV024	ACAT2	01/12/23	Solde CFACT-ACAT2		46,67	-46,67		
111111	Recettes Aquatique et Fitness	FACLI ACAT22312-005	ACAT2	31/12/23	abonnement 12 mois		404,17	-404,17		
111111	Recettes Aquatique et Fitness	FACLI ACAT22312-005	ACAT2	31/12/23	abonnement flexible		4 657,58	-4 657,58		
111111	Recettes Aquatique et Fitness	FACLI ACAT22312-005	ACAT2	31/12/23	activités basic		1 458,75	-1 458,75		
111111	Recettes Aquatique et Fitness	FACLI ACAT22312-005	ACAT2	31/12/23	activités premium		572,50	-572,50		
111111	Recettes Aquatique et Fitness	FACLI ACAT22312-005	ACAT2	31/12/23	adulte		3 665,08	-3 665,08		
111111	Recettes Aquatique et Fitness	FACLI ACAT22312-005	ACAT2	31/12/23	anniversaire		216,67	-216,67		
111111	Recettes Aquatique et Fitness	FACLI ACAT22312-005	ACAT2	31/12/23	enfant		1 416,17	-1 416,17		
111111	Recettes Aquatique et Fitness	FACLI ACAT22312-005	ACAT2	31/12/23	événement		50,00	-50,00		
111111	Recettes Aquatique et Fitness	FACLI ACAT22312-005	ACAT2	31/12/23	groupe		43,33	-43,33		
111111	Recettes Aquatique et Fitness	FACLI ACAT22312-005	ACAT2	31/12/23	Loisirs intérieurs aqua		286,67	-286,67		
111111	Recettes Aquatique et Fitness	FACLI ACAT22312-005	ACAT2	31/12/23	tarif reduit		70,33	-70,33		
111111	Recettes Aquatique et Fitness	FACLI ACAT22312-005	ACAT2	31/12/23	scolaire payant		506,67	-506,67		
111111	Recettes Aquatique et Fitness	FACLI ACAT22312-005	ACAT2	31/12/23	wellness		800,00	-800,00		
111111	Recettes Aquatique et Fitness	ODDIV ACAT22312ODDIV022	ACAT2	31/12/23	Solde écarts CB 2023		953,23	-953,23		
111111	Recettes Aquatique et Fitness	ODDIV ACAT22312ODDIV032	ACAT2	31/12/23	Solde C12 2022 VRST		170,83	-170,83		
111111	Recettes Aquatique et Fitness	ODDIV ACAT22312ODDIV048	ACAT2	31/12/23	Produit CFACTURES 2022		3 760,72	-3 760,72		
					Total 111111	35 120,17	300 205,70	-265 085,53		

Section	Sites	ACAT2	Société : TOUS			Législation :		01/01/2023	31/12/2023	
		DUO LE CATEAU								
Compte	Intitulé	Type / Numéro de pièce	Site	Date	Libellé	Charges	Produits	Solde		
111118	PCA Abonnement / pass annuel	ODINV ACAT22301ODINV0001	ACAT2	01/01/23	PCA sur facture ACAT22208-001		3 518,99	-3 518,99		
111118	PCA Abonnement / pass annuel	ODINV ACAT22301ODINV0002	ACAT2	01/01/23	PCA sur facture ACAT22209-003		1 969,75	-1 969,75		
111118	PCA Abonnement / pass annuel	ODINV ACAT22301ODINV0002	ACAT2	01/01/23	PCA sur facture ACAT22209-003		6 575,43	-6 575,43		
111118	PCA Abonnement / pass annuel	ODINV ACAT22301ODINV0003	ACAT2	01/01/23	PCA sur facture ACAT22210-004		1 330,82	-1 330,82		
111118	PCA Abonnement / pass annuel	ODINV ACAT22301ODINV0003	ACAT2	01/01/23	PCA sur facture ACAT22210-004		485,35	-485,35		
111118	PCA Abonnement / pass annuel	ODINV ACAT22301ODINV0004	ACAT2	01/01/23	PCA sur facture ACAT22211-002		657,06	-657,06		
111118	PCA Abonnement / pass annuel	ODINV ACAT22301ODINV0004	ACAT2	01/01/23	PCA sur facture ACAT22211-002		162,95	-162,95		
111118	PCA Abonnement / pass annuel	ODINV ACAT22301ODINV0011	ACAT2	01/01/23	PCA sur facture ACAT22212-002		104,54	-104,54		
111118	PCA Abonnement / pass annuel	ODS ACAT22301ODINV0020	ACAT2	31/01/23	PCA sur facture ACAT22301-003	253,45		253,45		
111118	PCA Abonnement / pass annuel	ODS ACAT22301ODINV0022	ACAT2	31/01/23	PCA sur facture ACAT22208-001	3 036,30		3 036,30		
111118	PCA Abonnement / pass annuel	ODS ACAT22301ODINV0023	ACAT2	31/01/23	PCA sur facture ACAT22209-003	5 449,25		5 449,25		
111118	PCA Abonnement / pass annuel	ODS ACAT22301ODINV0023	ACAT2	31/01/23	PCA sur facture ACAT22209-003	1 732,15		1 732,15		
111118	PCA Abonnement / pass annuel	ODS ACAT22301ODINV0024	ACAT2	31/01/23	PCA sur facture ACAT22210-004	1 187,07		1 187,07		
111118	PCA Abonnement / pass annuel	ODS ACAT22301ODINV0024	ACAT2	31/01/23	PCA sur facture ACAT22210-004	402,23		402,23		
111118	PCA Abonnement / pass annuel	ODS ACAT22301ODINV0025	ACAT2	31/01/23	PCA sur facture ACAT22211-002	593,00		593,00		
111118	PCA Abonnement / pass annuel	ODS ACAT22301ODINV0025	ACAT2	31/01/23	PCA sur facture ACAT22211-002	135,04		135,04		
111118	PCA Abonnement / pass annuel	ODS ACAT22301ODINV0026	ACAT2	31/01/23	PCA sur facture ACAT22212-002	86,63		86,63		
111118	PCA Abonnement / pass annuel	ODS ACAT22302ODINV0002	ACAT2	01/02/23	PCA sur facture ACAT22301-003		253,45	-253,45		
111118	PCA Abonnement / pass annuel	ODS ACAT22302ODINV0004	ACAT2	01/02/23	PCA sur facture ACAT22208-001		3 036,30	-3 036,30		
111118	PCA Abonnement / pass annuel	ODS ACAT22302ODINV0005	ACAT2	01/02/23	PCA sur facture ACAT22209-003		1 732,15	-1 732,15		
111118	PCA Abonnement / pass annuel	ODS ACAT22302ODINV0005	ACAT2	01/02/23	PCA sur facture ACAT22209-003		5 449,25	-5 449,25		
111118	PCA Abonnement / pass annuel	ODS ACAT22302ODINV0006	ACAT2	01/02/23	PCA sur facture ACAT22210-004		1 187,07	-1 187,07		
111118	PCA Abonnement / pass annuel	ODS ACAT22302ODINV0006	ACAT2	01/02/23	PCA sur facture ACAT22210-004		402,23	-402,23		
111118	PCA Abonnement / pass annuel	ODS ACAT22302ODINV0007	ACAT2	01/02/23	PCA sur facture ACAT22211-002		135,04	-135,04		
111118	PCA Abonnement / pass annuel	ODS ACAT22302ODINV0007	ACAT2	01/02/23	PCA sur facture ACAT22211-002		593,00	-593,00		
111118	PCA Abonnement / pass annuel	ODS ACAT22302ODINV0008	ACAT2	01/02/23	PCA sur facture ACAT22212-002		86,63	-86,63		
111118	PCA Abonnement / pass annuel	ODS ACAT22302ODINV0023	ACAT2	28/02/23	PCA sur facture ACAT22301-003	233,06		233,06		
111118	PCA Abonnement / pass annuel	ODS ACAT22302ODINV0025	ACAT2	28/02/23	PCA sur facture ACAT22302-002	508,87		508,87		
111118	PCA Abonnement / pass annuel	ODS ACAT22302ODINV0027	ACAT2	28/02/23	PCA sur facture ACAT22208-001	2 600,32		2 600,32		
111118	PCA Abonnement / pass annuel	ODS ACAT22302ODINV0028	ACAT2	28/02/23	PCA sur facture ACAT22209-003	1 517,55		1 517,55		
111118	PCA Abonnement / pass annuel	ODS ACAT22302ODINV0028	ACAT2	28/02/23	PCA sur facture ACAT22209-003	4 432,06		4 432,06		
111118	PCA Abonnement / pass annuel	ODS ACAT22302ODINV0029	ACAT2	28/02/23	PCA sur facture ACAT22210-004	1 057,23		1 057,23		
111118	PCA Abonnement / pass annuel	ODS ACAT22302ODINV0029	ACAT2	28/02/23	PCA sur facture ACAT22210-004	327,15		327,15		
111118	PCA Abonnement / pass annuel	ODS ACAT22302ODINV0030	ACAT2	28/02/23	PCA sur facture ACAT22211-002	535,15		535,15		
111118	PCA Abonnement / pass annuel	ODS ACAT22302ODINV0030	ACAT2	28/02/23	PCA sur facture ACAT22211-002	109,84		109,84		

Section	Sites	ACAT2	Société : TOUS			Législation :		01/01/2023	31/12/2023
		DUO LE CATEAU							
Compte	Intitulé	Type / Numéro de pièce	Site	Date	Libellé	Charges	Produits	Solde	
111118	PCA Abonnement / pass annuel	ODS ACAT22302ODINV0031	ACAT2	28/02/23	PCA sur facture ACAT22212-002	70,46		70,46	
111118	PCA Abonnement / pass annuel	ODS ACAT22303ODINV0005	ACAT2	01/03/23	PCA sur facture ACAT22301-003		233,06	-233,06	
111118	PCA Abonnement / pass annuel	ODS ACAT22303ODINV0007	ACAT2	01/03/23	PCA sur facture ACAT22302-002		508,87	-508,87	
111118	PCA Abonnement / pass annuel	ODS ACAT22303ODINV0009	ACAT2	01/03/23	PCA sur facture ACAT22208-001		2 600,32	-2 600,32	
111118	PCA Abonnement / pass annuel	ODS ACAT22303ODINV0010	ACAT2	01/03/23	PCA sur facture ACAT22209-003		1 517,55	-1 517,55	
111118	PCA Abonnement / pass annuel	ODS ACAT22303ODINV0010	ACAT2	01/03/23	PCA sur facture ACAT22209-003		4 432,06	-4 432,06	
111118	PCA Abonnement / pass annuel	ODS ACAT22303ODINV0011	ACAT2	01/03/23	PCA sur facture ACAT22210-004		1 057,23	-1 057,23	
111118	PCA Abonnement / pass annuel	ODS ACAT22303ODINV0011	ACAT2	01/03/23	PCA sur facture ACAT22210-004		327,15	-327,15	
111118	PCA Abonnement / pass annuel	ODS ACAT22303ODINV0012	ACAT2	01/03/23	PCA sur facture ACAT22211-002		535,15	-535,15	
111118	PCA Abonnement / pass annuel	ODS ACAT22303ODINV0012	ACAT2	01/03/23	PCA sur facture ACAT22211-002		109,84	-109,84	
111118	PCA Abonnement / pass annuel	ODS ACAT22303ODINV0013	ACAT2	01/03/23	PCA sur facture ACAT22212-002		70,46	-70,46	
111118	PCA Abonnement / pass annuel	ODS ACAT22303ODINV0027	ACAT2	31/03/23	PCA sur facture ACAT22301-003	210,48		210,48	
111118	PCA Abonnement / pass annuel	ODS ACAT22303ODINV0029	ACAT2	31/03/23	PCA sur facture ACAT22302-002	463,93		463,93	
111118	PCA Abonnement / pass annuel	ODS ACAT22303ODINV0031	ACAT2	31/03/23	PCA sur facture ACAT22303-005	549,08		549,08	
111118	PCA Abonnement / pass annuel	ODS ACAT22303ODINV0033	ACAT2	31/03/23	PCA sur facture ACAT22208-001	2 117,62		2 117,62	
111118	PCA Abonnement / pass annuel	ODS ACAT22303ODINV0034	ACAT2	31/03/23	PCA sur facture ACAT22209-003	1 279,95		1 279,95	
111118	PCA Abonnement / pass annuel	ODS ACAT22303ODINV0034	ACAT2	31/03/23	PCA sur facture ACAT22209-003	3 305,88		3 305,88	
111118	PCA Abonnement / pass annuel	ODS ACAT22303ODINV0035	ACAT2	31/03/23	PCA sur facture ACAT22210-004	913,49		913,49	
111118	PCA Abonnement / pass annuel	ODS ACAT22303ODINV0035	ACAT2	31/03/23	PCA sur facture ACAT22210-004	244,02		244,02	
111118	PCA Abonnement / pass annuel	ODS ACAT22303ODINV0036	ACAT2	31/03/23	PCA sur facture ACAT22211-002	471,10		471,10	
111118	PCA Abonnement / pass annuel	ODS ACAT22303ODINV0036	ACAT2	31/03/23	PCA sur facture ACAT22211-002	81,93		81,93	
111118	PCA Abonnement / pass annuel	ODS ACAT22303ODINV0037	ACAT2	31/03/23	PCA sur facture ACAT22212-002	52,56		52,56	
111118	PCA Abonnement / pass annuel	ODS ACAT22304ODINV0001	ACAT2	01/04/23	PCA sur facture ACAT22301-003		210,48	-210,48	
111118	PCA Abonnement / pass annuel	ODS ACAT22304ODINV0003	ACAT2	01/04/23	PCA sur facture ACAT22302-002		463,93	-463,93	
111118	PCA Abonnement / pass annuel	ODS ACAT22304ODINV0005	ACAT2	01/04/23	PCA sur facture ACAT22303-005		549,08	-549,08	
111118	PCA Abonnement / pass annuel	ODS ACAT22304ODINV0007	ACAT2	01/04/23	PCA sur facture ACAT22208-001		2 117,62	-2 117,62	
111118	PCA Abonnement / pass annuel	ODS ACAT22304ODINV0008	ACAT2	01/04/23	PCA sur facture ACAT22209-003		1 279,95	-1 279,95	
111118	PCA Abonnement / pass annuel	ODS ACAT22304ODINV0008	ACAT2	01/04/23	PCA sur facture ACAT22209-003		3 305,88	-3 305,88	
111118	PCA Abonnement / pass annuel	ODS ACAT22304ODINV0009	ACAT2	01/04/23	PCA sur facture ACAT22210-004		913,49	-913,49	
111118	PCA Abonnement / pass annuel	ODS ACAT22304ODINV0009	ACAT2	01/04/23	PCA sur facture ACAT22210-004		244,02	-244,02	
111118	PCA Abonnement / pass annuel	ODS ACAT22304ODINV0010	ACAT2	01/04/23	PCA sur facture ACAT22211-002		471,10	-471,10	
111118	PCA Abonnement / pass annuel	ODS ACAT22304ODINV0010	ACAT2	01/04/23	PCA sur facture ACAT22211-002		81,93	-81,93	
111118	PCA Abonnement / pass annuel	ODS ACAT22304ODINV0011	ACAT2	01/04/23	PCA sur facture ACAT22212-002		52,56	-52,56	
111118	PCA Abonnement / pass annuel	ODS ACAT22304ODINV0035	ACAT2	30/04/23	PCA sur facture ACAT22301-003	188,63		188,63	
111118	PCA Abonnement / pass annuel	ODS ACAT22304ODINV0037	ACAT2	30/04/23	PCA sur facture ACAT22302-002	420,44		420,44	

Section	Sites	ACAT2	Société : TOUS			Législation :	01/01/2023	31/12/2023
		DUO LE CATEAU						
Compte	Intitulé	Type / Numéro de pièce	Site	Date	Libellé	Charges	Produits	Solde
111118	PCA Abonnement / pass annuel	ODS ACAT22304ODINV0039	ACAT2	30/04/23	PCA sur facture ACAT22303-005	501,88		501,88
111118	PCA Abonnement / pass annuel	ODS ACAT22304ODINV0041	ACAT2	30/04/23	PCA sur facture ACAT22208-001	1 650,50		1 650,50
111118	PCA Abonnement / pass annuel	ODS ACAT22304ODINV0042	ACAT2	30/04/23	PCA sur facture ACAT22209-003	1 050,02		1 050,02
111118	PCA Abonnement / pass annuel	ODS ACAT22304ODINV0042	ACAT2	30/04/23	PCA sur facture ACAT22209-003	2 216,03		2 216,03
111118	PCA Abonnement / pass annuel	ODS ACAT22304ODINV0043	ACAT2	30/04/23	PCA sur facture ACAT22210-004	774,38		774,38
111118	PCA Abonnement / pass annuel	ODS ACAT22304ODINV0043	ACAT2	30/04/23	PCA sur facture ACAT22210-004	163,57		163,57
111118	PCA Abonnement / pass annuel	ODS ACAT22304ODINV0044	ACAT2	30/04/23	PCA sur facture ACAT22211-002	409,11		409,11
111118	PCA Abonnement / pass annuel	ODS ACAT22304ODINV0044	ACAT2	30/04/23	PCA sur facture ACAT22211-002	54,92		54,92
111118	PCA Abonnement / pass annuel	ODS ACAT22304ODINV0045	ACAT2	30/04/23	PCA sur facture ACAT22212-002	35,23		35,23
111118	PCA Abonnement / pass annuel	ODS ACAT22304ODINV0047	ACAT2	30/04/23	PCA sur facture ACAT22304-002	1 349,15		1 349,15
111118	PCA Abonnement / pass annuel	ODS ACAT22305ODINV0012	ACAT2	01/05/23	PCA sur facture ACAT22301-003		188,63	-188,63
111118	PCA Abonnement / pass annuel	ODS ACAT22305ODINV0014	ACAT2	01/05/23	PCA sur facture ACAT22302-002		420,44	-420,44
111118	PCA Abonnement / pass annuel	ODS ACAT22305ODINV0016	ACAT2	01/05/23	PCA sur facture ACAT22303-005		501,88	-501,88
111118	PCA Abonnement / pass annuel	ODS ACAT22305ODINV0018	ACAT2	01/05/23	PCA sur facture ACAT22208-001		1 650,50	-1 650,50
111118	PCA Abonnement / pass annuel	ODS ACAT22305ODINV0019	ACAT2	01/05/23	PCA sur facture ACAT22209-003		1 050,02	-1 050,02
111118	PCA Abonnement / pass annuel	ODS ACAT22305ODINV0019	ACAT2	01/05/23	PCA sur facture ACAT22209-003		2 216,03	-2 216,03
111118	PCA Abonnement / pass annuel	ODS ACAT22305ODINV0020	ACAT2	01/05/23	PCA sur facture ACAT22210-004		774,38	-774,38
111118	PCA Abonnement / pass annuel	ODS ACAT22305ODINV0020	ACAT2	01/05/23	PCA sur facture ACAT22210-004		163,57	-163,57
111118	PCA Abonnement / pass annuel	ODS ACAT22305ODINV0021	ACAT2	01/05/23	PCA sur facture ACAT22211-002		409,11	-409,11
111118	PCA Abonnement / pass annuel	ODS ACAT22305ODINV0021	ACAT2	01/05/23	PCA sur facture ACAT22211-002		54,92	-54,92
111118	PCA Abonnement / pass annuel	ODS ACAT22305ODINV0022	ACAT2	01/05/23	PCA sur facture ACAT22212-002		35,23	-35,23
111118	PCA Abonnement / pass annuel	ODS ACAT22305ODINV0023	ACAT2	01/05/23	PCA sur facture ACAT22304-002		1 349,15	-1 349,15
111118	PCA Abonnement / pass annuel	ODS ACAT22305ODINV0039	ACAT2	31/05/23	PCA sur facture ACAT22301-003	166,05		166,05
111118	PCA Abonnement / pass annuel	ODS ACAT22305ODINV0041	ACAT2	31/05/23	PCA sur facture ACAT22302-002	375,49		375,49
111118	PCA Abonnement / pass annuel	ODS ACAT22305ODINV0043	ACAT2	31/05/23	PCA sur facture ACAT22303-005	453,11		453,11
111118	PCA Abonnement / pass annuel	ODS ACAT22305ODINV0045	ACAT2	31/05/23	PCA sur facture ACAT22304-002	1 229,66		1 229,66
111118	PCA Abonnement / pass annuel	ODS ACAT22305ODINV0048	ACAT2	31/05/23	PCA sur facture ACAT22208-001	1 167,81		1 167,81
111118	PCA Abonnement / pass annuel	ODS ACAT22305ODINV0049	ACAT2	31/05/23	PCA sur facture ACAT22209-003	812,42		812,42
111118	PCA Abonnement / pass annuel	ODS ACAT22305ODINV0049	ACAT2	31/05/23	PCA sur facture ACAT22209-003	1 089,85		1 089,85
111118	PCA Abonnement / pass annuel	ODS ACAT22305ODINV0050	ACAT2	31/05/23	PCA sur facture ACAT22210-004	630,63		630,63
111118	PCA Abonnement / pass annuel	ODS ACAT22305ODINV0050	ACAT2	31/05/23	PCA sur facture ACAT22210-004	80,45		80,45
111118	PCA Abonnement / pass annuel	ODS ACAT22305ODINV0051	ACAT2	31/05/23	PCA sur facture ACAT22211-002	345,06		345,06
111118	PCA Abonnement / pass annuel	ODS ACAT22305ODINV0051	ACAT2	31/05/23	PCA sur facture ACAT22211-002	27,01		27,01
111118	PCA Abonnement / pass annuel	ODS ACAT22305ODINV0052	ACAT2	31/05/23	PCA sur facture ACAT22212-002	17,33		17,33
111118	PCA Abonnement / pass annuel	ODS ACAT22306ODINV0001	ACAT2	01/06/23	PCA sur facture ACAT22301-003		166,05	-166,05

Section	Sites	ACAT2	Société : TOUS			Législation :		01/01/2023	31/12/2023	
		DUO LE CATEAU								
Compte	Intitulé	Type / Numéro de pièce	Site	Date	Libellé	Charges	Produits	Solde		
111118	PCA Abonnement / pass annuel	ODS ACAT22306ODINV0003	ACAT2	01/06/23	PCA sur facture ACAT22302-002		375,49	-375,49		
111118	PCA Abonnement / pass annuel	ODS ACAT22306ODINV0005	ACAT2	01/06/23	PCA sur facture ACAT22303-005		453,11	-453,11		
111118	PCA Abonnement / pass annuel	ODS ACAT22306ODINV0007	ACAT2	01/06/23	PCA sur facture ACAT22304-002		1 229,66	-1 229,66		
111118	PCA Abonnement / pass annuel	ODS ACAT22306ODINV0010	ACAT2	01/06/23	PCA sur facture ACAT22208-001		1 167,81	-1 167,81		
111118	PCA Abonnement / pass annuel	ODS ACAT22306ODINV0011	ACAT2	01/06/23	PCA sur facture ACAT22209-003		812,42	-812,42		
111118	PCA Abonnement / pass annuel	ODS ACAT22306ODINV0011	ACAT2	01/06/23	PCA sur facture ACAT22209-003		1 089,85	-1 089,85		
111118	PCA Abonnement / pass annuel	ODS ACAT22306ODINV0012	ACAT2	01/06/23	PCA sur facture ACAT22210-004		630,63	-630,63		
111118	PCA Abonnement / pass annuel	ODS ACAT22306ODINV0012	ACAT2	01/06/23	PCA sur facture ACAT22210-004		80,45	-80,45		
111118	PCA Abonnement / pass annuel	ODS ACAT22306ODINV0013	ACAT2	01/06/23	PCA sur facture ACAT22211-002		345,06	-345,06		
111118	PCA Abonnement / pass annuel	ODS ACAT22306ODINV0013	ACAT2	01/06/23	PCA sur facture ACAT22211-002		27,01	-27,01		
111118	PCA Abonnement / pass annuel	ODS ACAT22306ODINV0014	ACAT2	01/06/23	PCA sur facture ACAT22212-002		17,33	-17,33		
111118	PCA Abonnement / pass annuel	ODS ACAT22306ODINV0037	ACAT2	30/06/23	PCA sur facture ACAT22301-003	144,20		144,20		
111118	PCA Abonnement / pass annuel	ODS ACAT22306ODINV0039	ACAT2	30/06/23	PCA sur facture ACAT22302-002	332,00		332,00		
111118	PCA Abonnement / pass annuel	ODS ACAT22306ODINV0040	ACAT2	30/06/23	PCA sur facture ACAT22303-005	405,91		405,91		
111118	PCA Abonnement / pass annuel	ODS ACAT22306ODINV0042	ACAT2	30/06/23	PCA sur facture ACAT22304-002	1 114,02		1 114,02		
111118	PCA Abonnement / pass annuel	ODS ACAT22306ODINV0045	ACAT2	30/06/23	PCA sur facture ACAT22208-001	700,68		700,68		
111118	PCA Abonnement / pass annuel	ODS ACAT22306ODINV0046	ACAT2	30/06/23	PCA sur facture ACAT22209-003	582,49		582,49		
111118	PCA Abonnement / pass annuel	ODS ACAT22306ODINV0047	ACAT2	30/06/23	PCA sur facture ACAT22210-004	491,52		491,52		
111118	PCA Abonnement / pass annuel	ODS ACAT22306ODINV0048	ACAT2	30/06/23	PCA sur facture ACAT22211-002	283,07		283,07		
111118	PCA Abonnement / pass annuel	ODS ACAT22306ODINV0049	ACAT2	30/06/23	PCA sur facture ACAT22306-005	182,50		182,50		
111118	PCA Abonnement / pass annuel	ODS ACAT22307ODINV0001	ACAT2	01/07/23	PCA sur facture ACAT22301-003		144,20	-144,20		
111118	PCA Abonnement / pass annuel	ODS ACAT22307ODINV0003	ACAT2	01/07/23	PCA sur facture ACAT22302-002		332,00	-332,00		
111118	PCA Abonnement / pass annuel	ODS ACAT22307ODINV0004	ACAT2	01/07/23	PCA sur facture ACAT22303-005		405,91	-405,91		
111118	PCA Abonnement / pass annuel	ODS ACAT22307ODINV0006	ACAT2	01/07/23	PCA sur facture ACAT22304-002		1 114,02	-1 114,02		
111118	PCA Abonnement / pass annuel	ODS ACAT22307ODINV0009	ACAT2	01/07/23	PCA sur facture ACAT22208-001		700,68	-700,68		
111118	PCA Abonnement / pass annuel	ODS ACAT22307ODINV0010	ACAT2	01/07/23	PCA sur facture ACAT22209-003		582,49	-582,49		
111118	PCA Abonnement / pass annuel	ODS ACAT22307ODINV0011	ACAT2	01/07/23	PCA sur facture ACAT22210-004		491,52	-491,52		
111118	PCA Abonnement / pass annuel	ODS ACAT22307ODINV0012	ACAT2	01/07/23	PCA sur facture ACAT22211-002		283,07	-283,07		
111118	PCA Abonnement / pass annuel	ODS ACAT22307ODINV0013	ACAT2	01/07/23	PCA sur facture ACAT22306-005		182,50	-182,50		
111118	PCA Abonnement / pass annuel	ODS ACAT22307ODINV0037	ACAT2	31/07/23	PCA sur facture ACAT22301-003	121,63		121,63		
111118	PCA Abonnement / pass annuel	ODS ACAT22307ODINV0039	ACAT2	31/07/23	PCA sur facture ACAT22302-002	287,06		287,06		
111118	PCA Abonnement / pass annuel	ODS ACAT22307ODINV0040	ACAT2	31/07/23	PCA sur facture ACAT22303-005	357,14		357,14		
111118	PCA Abonnement / pass annuel	ODS ACAT22307ODINV0042	ACAT2	31/07/23	PCA sur facture ACAT22304-002	994,52		994,52		
111118	PCA Abonnement / pass annuel	ODS ACAT22307ODINV0045	ACAT2	31/07/23	PCA sur facture ACAT22306-005	182,50		182,50		
111118	PCA Abonnement / pass annuel	ODS ACAT22307ODINV0046	ACAT2	31/07/23	PCA sur facture ACAT22307-002	504,59		504,59		

Section	Sites	ACAT2	Société : TOUS			Législation :	01/01/2023	31/12/2023
		DUO LE CATEAU						
Compte	Intitulé	Type / Numéro de pièce	Site	Date	Libellé	Charges	Produits	Solde
111118	PCA Abonnement / pass annuel	ODS ACAT22307ODINV0046	ACAT2	31/07/23	PCA sur facture ACAT22307-002	9 779,16		9 779,16
111118	PCA Abonnement / pass annuel	ODS ACAT22307ODINV0048	ACAT2	31/07/23	PCA sur facture ACAT22208-001	217,99		217,99
111118	PCA Abonnement / pass annuel	ODS ACAT22307ODINV0049	ACAT2	31/07/23	PCA sur facture ACAT22209-003	344,90		344,90
111118	PCA Abonnement / pass annuel	ODS ACAT22307ODINV0050	ACAT2	31/07/23	PCA sur facture ACAT22210-004	347,77		347,77
111118	PCA Abonnement / pass annuel	ODS ACAT22307ODINV0051	ACAT2	31/07/23	PCA sur facture ACAT22211-002	219,02		219,02
111118	PCA Abonnement / pass annuel	ODS ACAT22308ODINV0010	ACAT2	01/08/23	PCA sur facture ACAT22301-003		121,63	-121,63
111118	PCA Abonnement / pass annuel	ODS ACAT22308ODINV0012	ACAT2	01/08/23	PCA sur facture ACAT22302-002		287,06	-287,06
111118	PCA Abonnement / pass annuel	ODS ACAT22308ODINV0013	ACAT2	01/08/23	PCA sur facture ACAT22303-005		357,14	-357,14
111118	PCA Abonnement / pass annuel	ODS ACAT22308ODINV0015	ACAT2	01/08/23	PCA sur facture ACAT22304-002		994,52	-994,52
111118	PCA Abonnement / pass annuel	ODS ACAT22308ODINV0018	ACAT2	01/08/23	PCA sur facture ACAT22306-005		182,50	-182,50
111118	PCA Abonnement / pass annuel	ODS ACAT22308ODINV0019	ACAT2	01/08/23	PCA sur facture ACAT22307-002		504,59	-504,59
111118	PCA Abonnement / pass annuel	ODS ACAT22308ODINV0019	ACAT2	01/08/23	PCA sur facture ACAT22307-002		9 779,16	-9 779,16
111118	PCA Abonnement / pass annuel	ODS ACAT22308ODINV0021	ACAT2	01/08/23	PCA sur facture ACAT22208-001		217,99	-217,99
111118	PCA Abonnement / pass annuel	ODS ACAT22308ODINV0022	ACAT2	01/08/23	PCA sur facture ACAT22209-003		344,90	-344,90
111118	PCA Abonnement / pass annuel	ODS ACAT22308ODINV0023	ACAT2	01/08/23	PCA sur facture ACAT22210-004		347,77	-347,77
111118	PCA Abonnement / pass annuel	ODS ACAT22308ODINV0024	ACAT2	01/08/23	PCA sur facture ACAT22211-002		219,02	-219,02
111118	PCA Abonnement / pass annuel	ODS ACAT22308ODINV0044	ACAT2	31/08/23	PCA sur facture ACAT22301-003	99,05		99,05
111118	PCA Abonnement / pass annuel	ODS ACAT22308ODINV0046	ACAT2	31/08/23	PCA sur facture ACAT22302-002	242,11		242,11
111118	PCA Abonnement / pass annuel	ODS ACAT22308ODINV0047	ACAT2	31/08/23	PCA sur facture ACAT22303-005	308,37		308,37
111118	PCA Abonnement / pass annuel	ODS ACAT22308ODINV0049	ACAT2	31/08/23	PCA sur facture ACAT22304-002	875,02		875,02
111118	PCA Abonnement / pass annuel	ODS ACAT22308ODINV0052	ACAT2	31/08/23	PCA sur facture ACAT22306-005	182,50		182,50
111118	PCA Abonnement / pass annuel	ODS ACAT22308ODINV0053	ACAT2	31/08/23	PCA sur facture ACAT22307-002	459,77		459,77
111118	PCA Abonnement / pass annuel	ODS ACAT22308ODINV0053	ACAT2	31/08/23	PCA sur facture ACAT22307-002	9 779,16		9 779,16
111118	PCA Abonnement / pass annuel	ODS ACAT22308ODINV0055	ACAT2	31/08/23	PCA sur facture ACAT22209-003	107,30		107,30
111118	PCA Abonnement / pass annuel	ODS ACAT22308ODINV0056	ACAT2	31/08/23	PCA sur facture ACAT22210-004	204,03		204,03
111118	PCA Abonnement / pass annuel	ODS ACAT22308ODINV0057	ACAT2	31/08/23	PCA sur facture ACAT22211-002	154,97		154,97
111118	PCA Abonnement / pass annuel	ODS ACAT22308ODINV0066	ACAT2	31/08/23	PCA sur facture ACAT22308-003	2 751,79		2 751,79
111118	PCA Abonnement / pass annuel	ODS ACAT22308ODINV0066	ACAT2	31/08/23	PCA sur facture ACAT22308-003	5 170,00		5 170,00
111118	PCA Abonnement / pass annuel	ODS ACAT22309ODINV0020	ACAT2	01/09/23	PCA sur facture ACAT22301-003		99,05	-99,05
111118	PCA Abonnement / pass annuel	ODS ACAT22309ODINV0022	ACAT2	01/09/23	PCA sur facture ACAT22302-002		242,11	-242,11
111118	PCA Abonnement / pass annuel	ODS ACAT22309ODINV0023	ACAT2	01/09/23	PCA sur facture ACAT22303-005		308,37	-308,37
111118	PCA Abonnement / pass annuel	ODS ACAT22309ODINV0025	ACAT2	01/09/23	PCA sur facture ACAT22304-002		875,02	-875,02
111118	PCA Abonnement / pass annuel	ODS ACAT22309ODINV0028	ACAT2	01/09/23	PCA sur facture ACAT22306-005		182,50	-182,50
111118	PCA Abonnement / pass annuel	ODS ACAT22309ODINV0029	ACAT2	01/09/23	PCA sur facture ACAT22307-002		459,77	-459,77
111118	PCA Abonnement / pass annuel	ODS ACAT22309ODINV0029	ACAT2	01/09/23	PCA sur facture ACAT22307-002		9 779,16	-9 779,16

Section	Sites	ACAT2	Société : TOUS			Législation :	01/01/2023	31/12/2023
		DUO LE CATEAU						
Compte	Intitulé	Type / Numéro de pièce	Site	Date	Libellé	Charges	Produits	Solde
111118	PCA Abonnement / pass annuel	ODS ACAT22309ODINV0031	ACAT2	01/09/23	PCA sur facture ACAT22209-003		107,30	-107,30
111118	PCA Abonnement / pass annuel	ODS ACAT22309ODINV0032	ACAT2	01/09/23	PCA sur facture ACAT22210-004		204,03	-204,03
111118	PCA Abonnement / pass annuel	ODS ACAT22309ODINV0033	ACAT2	01/09/23	PCA sur facture ACAT22211-002		154,97	-154,97
111118	PCA Abonnement / pass annuel	ODS ACAT22309ODINV0034	ACAT2	01/09/23	PCA sur facture ACAT22308-003		2 751,79	-2 751,79
111118	PCA Abonnement / pass annuel	ODS ACAT22309ODINV0034	ACAT2	01/09/23	PCA sur facture ACAT22308-003		5 170,00	-5 170,00
111118	PCA Abonnement / pass annuel	ODS ACAT22309ODINV0049	ACAT2	30/09/23	PCA sur facture ACAT22301-003	77,20		77,20
111118	PCA Abonnement / pass annuel	ODS ACAT22309ODINV0051	ACAT2	30/09/23	PCA sur facture ACAT22302-002	198,62		198,62
111118	PCA Abonnement / pass annuel	ODS ACAT22309ODINV0052	ACAT2	30/09/23	PCA sur facture ACAT22303-005	261,17		261,17
111118	PCA Abonnement / pass annuel	ODS ACAT22309ODINV0054	ACAT2	30/09/23	PCA sur facture ACAT22304-002	759,38		759,38
111118	PCA Abonnement / pass annuel	ODS ACAT22309ODINV0057	ACAT2	30/09/23	PCA sur facture ACAT22306-005	164,49		164,49
111118	PCA Abonnement / pass annuel	ODS ACAT22309ODINV0058	ACAT2	30/09/23	PCA sur facture ACAT22307-002	416,40		416,40
111118	PCA Abonnement / pass annuel	ODS ACAT22309ODINV0058	ACAT2	30/09/23	PCA sur facture ACAT22307-002	8 814,11		8 814,11
111118	PCA Abonnement / pass annuel	ODS ACAT22309ODINV0060	ACAT2	30/09/23	PCA sur facture ACAT22308-003	2 515,25		2 515,25
111118	PCA Abonnement / pass annuel	ODS ACAT22309ODINV0060	ACAT2	30/09/23	PCA sur facture ACAT22308-003	4 659,80		4 659,80
111118	PCA Abonnement / pass annuel	ODS ACAT22309ODINV0062	ACAT2	30/09/23	PCA sur facture ACAT22210-004	64,92		64,92
111118	PCA Abonnement / pass annuel	ODS ACAT22309ODINV0063	ACAT2	30/09/23	PCA sur facture ACAT22211-002	92,98		92,98
111118	PCA Abonnement / pass annuel	ODS ACAT22309ODINV0071	ACAT2	30/09/23	PCA sur facture ACAT22309-003	2 428,17		2 428,17
111118	PCA Abonnement / pass annuel	ODS ACAT22309ODINV0071	ACAT2	30/09/23	PCA sur facture ACAT22309-003	6 384,70		6 384,70
111118	PCA Abonnement / pass annuel	ODS ACAT22310ODINV0014	ACAT2	01/10/23	PCA sur facture ACAT22301-003		77,20	-77,20
111118	PCA Abonnement / pass annuel	ODS ACAT22310ODINV0016	ACAT2	01/10/23	PCA sur facture ACAT22302-002		198,62	-198,62
111118	PCA Abonnement / pass annuel	ODS ACAT22310ODINV0017	ACAT2	01/10/23	PCA sur facture ACAT22303-005		261,17	-261,17
111118	PCA Abonnement / pass annuel	ODS ACAT22310ODINV0019	ACAT2	01/10/23	PCA sur facture ACAT22304-002		759,38	-759,38
111118	PCA Abonnement / pass annuel	ODS ACAT22310ODINV0022	ACAT2	01/10/23	PCA sur facture ACAT22306-005		164,49	-164,49
111118	PCA Abonnement / pass annuel	ODS ACAT22310ODINV0023	ACAT2	01/10/23	PCA sur facture ACAT22307-002		416,40	-416,40
111118	PCA Abonnement / pass annuel	ODS ACAT22310ODINV0023	ACAT2	01/10/23	PCA sur facture ACAT22307-002		8 814,11	-8 814,11
111118	PCA Abonnement / pass annuel	ODS ACAT22310ODINV0025	ACAT2	01/10/23	PCA sur facture ACAT22308-003		2 515,25	-2 515,25
111118	PCA Abonnement / pass annuel	ODS ACAT22310ODINV0025	ACAT2	01/10/23	PCA sur facture ACAT22308-003		4 659,80	-4 659,80
111118	PCA Abonnement / pass annuel	ODS ACAT22310ODINV0027	ACAT2	01/10/23	PCA sur facture ACAT22210-004		64,92	-64,92
111118	PCA Abonnement / pass annuel	ODS ACAT22310ODINV0028	ACAT2	01/10/23	PCA sur facture ACAT22211-002		92,98	-92,98
111118	PCA Abonnement / pass annuel	ODS ACAT22310ODINV0030	ACAT2	01/10/23	PCA sur facture ACAT22309-003		2 428,17	-2 428,17
111118	PCA Abonnement / pass annuel	ODS ACAT22310ODINV0030	ACAT2	01/10/23	PCA sur facture ACAT22309-003		6 384,70	-6 384,70
111118	PCA Abonnement / pass annuel	ODS ACAT22310ODINV0051	ACAT2	31/10/23	PCA sur facture ACAT22301-003	54,62		54,62
111118	PCA Abonnement / pass annuel	ODS ACAT22310ODINV0053	ACAT2	31/10/23	PCA sur facture ACAT22302-002	153,68		153,68
111118	PCA Abonnement / pass annuel	ODS ACAT22310ODINV0054	ACAT2	31/10/23	PCA sur facture ACAT22303-005	212,40		212,40
111118	PCA Abonnement / pass annuel	ODS ACAT22310ODINV0056	ACAT2	31/10/23	PCA sur facture ACAT22304-002	639,88		639,88

Section	Sites	ACAT2	Société : TOUS			Législation :		01/01/2023	31/12/2023
		DUO LE CATEAU							
Compte	Intitulé	Type / Numéro de pièce	Site	Date	Libellé	Charges	Produits	Solde	
111118	PCA Abonnement / pass annuel	ODS ACAT22310ODINV0059	ACAT2	31/10/23	PCA sur facture ACAT22306-005	145,88		145,88	
111118	PCA Abonnement / pass annuel	ODS ACAT22310ODINV0060	ACAT2	31/10/23	PCA sur facture ACAT22307-002	371,58		371,58	
111118	PCA Abonnement / pass annuel	ODS ACAT22310ODINV0060	ACAT2	31/10/23	PCA sur facture ACAT22307-002	7 816,89		7 816,89	
111118	PCA Abonnement / pass annuel	ODS ACAT22310ODINV0062	ACAT2	31/10/23	PCA sur facture ACAT22308-003	2 270,82		2 270,82	
111118	PCA Abonnement / pass annuel	ODS ACAT22310ODINV0062	ACAT2	31/10/23	PCA sur facture ACAT22308-003	4 132,60		4 132,60	
111118	PCA Abonnement / pass annuel	ODS ACAT22310ODINV0064	ACAT2	31/10/23	PCA sur facture ACAT22309-003	2 213,10		2 213,10	
111118	PCA Abonnement / pass annuel	ODS ACAT22310ODINV0064	ACAT2	31/10/23	PCA sur facture ACAT22309-003	5 662,35		5 662,35	
111118	PCA Abonnement / pass annuel	ODS ACAT22310ODINV0066	ACAT2	31/10/23	PCA sur facture ACAT22211-002	28,93		28,93	
111118	PCA Abonnement / pass annuel	ODS ACAT22310ODINV0068	ACAT2	31/10/23	PCA sur facture ACAT22310-003	872,62		872,62	
111118	PCA Abonnement / pass annuel	ODS ACAT22310ODINV0068	ACAT2	31/10/23	PCA sur facture ACAT22310-003	2 090,59		2 090,59	
111118	PCA Abonnement / pass annuel	ODS ACAT22311ODINV0015	ACAT2	01/11/23	PCA sur facture ACAT22301-003		54,62	-54,62	
111118	PCA Abonnement / pass annuel	ODS ACAT22311ODINV0017	ACAT2	01/11/23	PCA sur facture ACAT22302-002		153,68	-153,68	
111118	PCA Abonnement / pass annuel	ODS ACAT22311ODINV0018	ACAT2	01/11/23	PCA sur facture ACAT22303-005		212,40	-212,40	
111118	PCA Abonnement / pass annuel	ODS ACAT22311ODINV0020	ACAT2	01/11/23	PCA sur facture ACAT22304-002		639,88	-639,88	
111118	PCA Abonnement / pass annuel	ODS ACAT22311ODINV0023	ACAT2	01/11/23	PCA sur facture ACAT22306-005		145,88	-145,88	
111118	PCA Abonnement / pass annuel	ODS ACAT22311ODINV0024	ACAT2	01/11/23	PCA sur facture ACAT22307-002		371,58	-371,58	
111118	PCA Abonnement / pass annuel	ODS ACAT22311ODINV0024	ACAT2	01/11/23	PCA sur facture ACAT22307-002		7 816,89	-7 816,89	
111118	PCA Abonnement / pass annuel	ODS ACAT22311ODINV0026	ACAT2	01/11/23	PCA sur facture ACAT22308-003		2 270,82	-2 270,82	
111118	PCA Abonnement / pass annuel	ODS ACAT22311ODINV0026	ACAT2	01/11/23	PCA sur facture ACAT22308-003		4 132,60	-4 132,60	
111118	PCA Abonnement / pass annuel	ODS ACAT22311ODINV0028	ACAT2	01/11/23	PCA sur facture ACAT22309-003		2 213,10	-2 213,10	
111118	PCA Abonnement / pass annuel	ODS ACAT22311ODINV0028	ACAT2	01/11/23	PCA sur facture ACAT22309-003		5 662,35	-5 662,35	
111118	PCA Abonnement / pass annuel	ODS ACAT22311ODINV0030	ACAT2	01/11/23	PCA sur facture ACAT22211-002		28,93	-28,93	
111118	PCA Abonnement / pass annuel	ODS ACAT22311ODINV0031	ACAT2	01/11/23	PCA sur facture ACAT22310-003		2 090,59	-2 090,59	
111118	PCA Abonnement / pass annuel	ODS ACAT22311ODINV0031	ACAT2	01/11/23	PCA sur facture ACAT22310-003		872,62	-872,62	
111118	PCA Abonnement / pass annuel	ODS ACAT22311ODINV0050	ACAT2	30/11/23	PCA sur facture ACAT22301-003	32,77		32,77	
111118	PCA Abonnement / pass annuel	ODS ACAT22311ODINV0052	ACAT2	30/11/23	PCA sur facture ACAT22302-002	110,18		110,18	
111118	PCA Abonnement / pass annuel	ODS ACAT22311ODINV0053	ACAT2	30/11/23	PCA sur facture ACAT22303-005	165,20		165,20	
111118	PCA Abonnement / pass annuel	ODS ACAT22311ODINV0055	ACAT2	30/11/23	PCA sur facture ACAT22304-002	524,24		524,24	
111118	PCA Abonnement / pass annuel	ODS ACAT22311ODINV0058	ACAT2	30/11/23	PCA sur facture ACAT22306-005	127,87		127,87	
111118	PCA Abonnement / pass annuel	ODS ACAT22311ODINV0059	ACAT2	30/11/23	PCA sur facture ACAT22307-002	328,20		328,20	
111118	PCA Abonnement / pass annuel	ODS ACAT22311ODINV0059	ACAT2	30/11/23	PCA sur facture ACAT22307-002	6 851,85		6 851,85	
111118	PCA Abonnement / pass annuel	ODS ACAT22311ODINV0061	ACAT2	30/11/23	PCA sur facture ACAT22308-003	2 034,27		2 034,27	
111118	PCA Abonnement / pass annuel	ODS ACAT22311ODINV0061	ACAT2	30/11/23	PCA sur facture ACAT22308-003	3 622,40		3 622,40	
111118	PCA Abonnement / pass annuel	ODS ACAT22311ODINV0063	ACAT2	30/11/23	PCA sur facture ACAT22309-003	2 004,97		2 004,97	
111118	PCA Abonnement / pass annuel	ODS ACAT22311ODINV0063	ACAT2	30/11/23	PCA sur facture ACAT22309-003	4 963,29		4 963,29	

Section	Sites	ACAT2	Société : TOUS			Législation :	01/01/2023	31/12/2023
		DUO LE CATEAU						
Compte	Intitulé	Type / Numéro de pièce	Site	Date	Libellé	Charges	Produits	Solde
111118	PCA Abonnement / pass annuel	ODS ACAT22311ODINV0065	ACAT2	30/11/23	PCA sur facture ACAT22310-003	764,89		764,89
111118	PCA Abonnement / pass annuel	ODS ACAT22311ODINV0065	ACAT2	30/11/23	PCA sur facture ACAT22310-003	1 910,88		1 910,88
111118	PCA Abonnement / pass annuel	ODS ACAT22311ODINV0067	ACAT2	30/11/23	PCA sur facture ACAT22311-003	506,04		506,04
111118	PCA Abonnement / pass annuel	ODINV ACAT22312ODINV0002	ACAT2	01/12/23	REP PCA CARTE de 10 ACAT2		16 260,00	-16 260,00
111118	PCA Abonnement / pass annuel	ODS ACAT22312ODINV0020	ACAT2	01/12/23	PCA sur facture ACAT22301-003		32,77	-32,77
111118	PCA Abonnement / pass annuel	ODS ACAT22312ODINV0022	ACAT2	01/12/23	PCA sur facture ACAT22302-002		110,18	-110,18
111118	PCA Abonnement / pass annuel	ODS ACAT22312ODINV0023	ACAT2	01/12/23	PCA sur facture ACAT22303-005		165,20	-165,20
111118	PCA Abonnement / pass annuel	ODS ACAT22312ODINV0025	ACAT2	01/12/23	PCA sur facture ACAT22304-002		524,24	-524,24
111118	PCA Abonnement / pass annuel	ODS ACAT22312ODINV0028	ACAT2	01/12/23	PCA sur facture ACAT22306-005		127,87	-127,87
111118	PCA Abonnement / pass annuel	ODS ACAT22312ODINV0029	ACAT2	01/12/23	PCA sur facture ACAT22307-002		328,20	-328,20
111118	PCA Abonnement / pass annuel	ODS ACAT22312ODINV0029	ACAT2	01/12/23	PCA sur facture ACAT22307-002		6 851,85	-6 851,85
111118	PCA Abonnement / pass annuel	ODS ACAT22312ODINV0031	ACAT2	01/12/23	PCA sur facture ACAT22308-003		2 034,27	-2 034,27
111118	PCA Abonnement / pass annuel	ODS ACAT22312ODINV0031	ACAT2	01/12/23	PCA sur facture ACAT22308-003		3 622,40	-3 622,40
111118	PCA Abonnement / pass annuel	ODS ACAT22312ODINV0033	ACAT2	01/12/23	PCA sur facture ACAT22309-003		2 004,97	-2 004,97
111118	PCA Abonnement / pass annuel	ODS ACAT22312ODINV0033	ACAT2	01/12/23	PCA sur facture ACAT22309-003		4 963,29	-4 963,29
111118	PCA Abonnement / pass annuel	ODS ACAT22312ODINV0035	ACAT2	01/12/23	PCA sur facture ACAT22310-003		764,89	-764,89
111118	PCA Abonnement / pass annuel	ODS ACAT22312ODINV0035	ACAT2	01/12/23	PCA sur facture ACAT22310-003		1 910,88	-1 910,88
111118	PCA Abonnement / pass annuel	ODS ACAT22312ODINV0037	ACAT2	01/12/23	PCA sur facture ACAT22311-003		506,04	-506,04
111118	PCA Abonnement / pass annuel	ODINV ACAT22312ODINV0003	ACAT2	31/12/23	PCA CARTE de 10 ACAT2	19 443,50		19 443,50
111118	PCA Abonnement / pass annuel	ODINV ACAT22312ODINV0046	ACAT2	31/12/23	PCA sur facture ACAT22301-003	10,20		10,20
111118	PCA Abonnement / pass annuel	ODINV ACAT22312ODINV0048	ACAT2	31/12/23	PCA sur facture ACAT22302-002	65,24		65,24
111118	PCA Abonnement / pass annuel	ODINV ACAT22312ODINV0049	ACAT2	31/12/23	PCA sur facture ACAT22303-005	116,42		116,42
111118	PCA Abonnement / pass annuel	ODINV ACAT22312ODINV0051	ACAT2	31/12/23	PCA sur facture ACAT22304-002	404,75		404,75
111118	PCA Abonnement / pass annuel	ODINV ACAT22312ODINV0054	ACAT2	31/12/23	PCA sur facture ACAT22306-005	109,26		109,26
111118	PCA Abonnement / pass annuel	ODINV ACAT22312ODINV0055	ACAT2	31/12/23	PCA sur facture ACAT22307-002	283,38		283,38
111118	PCA Abonnement / pass annuel	ODINV ACAT22312ODINV0055	ACAT2	31/12/23	PCA sur facture ACAT22307-002	5 854,63		5 854,63
111118	PCA Abonnement / pass annuel	ODINV ACAT22312ODINV0057	ACAT2	31/12/23	PCA sur facture ACAT22308-003	3 095,20		3 095,20
111118	PCA Abonnement / pass annuel	ODINV ACAT22312ODINV0057	ACAT2	31/12/23	PCA sur facture ACAT22308-003	1 789,85		1 789,85
111118	PCA Abonnement / pass annuel	ODINV ACAT22312ODINV0059	ACAT2	31/12/23	PCA sur facture ACAT22309-003	1 789,91		1 789,91
111118	PCA Abonnement / pass annuel	ODINV ACAT22312ODINV0059	ACAT2	31/12/23	PCA sur facture ACAT22309-003	4 240,94		4 240,94
111118	PCA Abonnement / pass annuel	ODINV ACAT22312ODINV0061	ACAT2	31/12/23	PCA sur facture ACAT22310-003	1 725,18		1 725,18
111118	PCA Abonnement / pass annuel	ODINV ACAT22312ODINV0061	ACAT2	31/12/23	PCA sur facture ACAT22310-003	653,57		653,57
111118	PCA Abonnement / pass annuel	ODINV ACAT22312ODINV0063	ACAT2	31/12/23	PCA sur facture ACAT22311-003	461,22		461,22
111118	PCA Abonnement / pass annuel	ODINV ACAT22312ODINV0065	ACAT2	31/12/23	PCA sur facture ACAT22312-005	385,40		385,40

Section	Sites	ACAT2				Société : TOUS	Législation :	01/01/2023	31/12/2023
		DUO LE CATEAU							
Compte	Intitulé	Type / Numéro de pièce	Site	Date	Libellé	Charges	Produits	Solde	
						Total 111118	204 971,15	195 607,39	9 363,76
111119	RBT Rec Aquatique et Fitness	AVCLI ACAT22301-001	ACAT2	26/01/23	12043-GROUSSELLE ROBEN	183,33		183,33	
111119	RBT Rec Aquatique et Fitness	AVCLI ACAT22305-001	ACAT2	22/05/23	12257-SCHOLAERT MARIE	6,67		6,67	
111119	RBT Rec Aquatique et Fitness	AVCLI ACAT22306-001	ACAT2	06/06/23	12326-BARDIN LUDOVIC	47,42		47,42	
111119	RBT Rec Aquatique et Fitness	AVCLI ACAT22306-002	ACAT2	07/06/23	12330-SABINE FETILLE	260,00		260,00	
111119	RBT Rec Aquatique et Fitness	AVCLI ACAT22308-001	ACAT2	10/08/23	12464-remb en masse	136,50		136,50	
111119	RBT Rec Aquatique et Fitness	ODDIV ACAT22308ODDIV022	ACAT2	31/08/23	Solde écart portail/recettes	9,08		9,08	
111119	RBT Rec Aquatique et Fitness	ODDIV ACAT22311ODDIV012	ACAT2	01/11/23	Solde écart recettes ACAT2		1 536,20		-1 536,20
111119	RBT Rec Aquatique et Fitness	AVCLI ACAT22312-003	ACAT2	05/12/23	12751-TAQUET LUDIVINE	190,83		190,83	
111119	RBT Rec Aquatique et Fitness	AVCLI ACAT22312-004	ACAT2	05/12/23	12752-LOBRY AMANDINE	145,83		145,83	
111119	RBT Rec Aquatique et Fitness	ODDIV ACAT22312ODDIV023	ACAT2	31/12/23	Solde écarts ACAT2/ACAU2 2023	1 361,35		1 361,35	
111119	RBT Rec Aquatique et Fitness	ODDIV ACAT22312ODDIV023	ACAT2	31/12/23	Solde écarts 580 2023 ACAT2	229,17		229,17	
111119	RBT Rec Aquatique et Fitness	ODDIV ACAT22312ODDIV045	ACAT2	31/12/23	Solde MCA 2023	1 331,04		1 331,04	
111119	RBT Rec Aquatique et Fitness	ODDIV ACAT22312ODDIV046	ACAT2	31/12/23	Solde écarts 2023	4 796,42		4 796,42	
						Total 111119	8 697,64	1 536,20	7 161,44
111171	Recettes Autres act lois int	FACLI ACAT22301-003	ACAT2	31/01/23	Stadium billetterie CE		86,67		-86,67
111171	Recettes Autres act lois int	FACLI ACAT22302-002	ACAT2	28/02/23	Stadium billetterie CE		391,67		-391,67
						Total 111171	478,34	-478,34	
112111	Recettes Boutique	FACLI ACAT22301-003	ACAT2	31/01/23	boutique textile		363,33		-363,33
112111	Recettes Boutique	FACLI ACAT22302-002	ACAT2	28/02/23	boutique textile		425,00		-425,00
112111	Recettes Boutique	FACLI ACAT22303-005	ACAT2	31/03/23	boutique textile		513,54		-513,54
112111	Recettes Boutique	FACLI ACAT22304-002	ACAT2	30/04/23	boutique textile		508,33		-508,33
112111	Recettes Boutique	FACLI ACAT22305-003	ACAT2	31/05/23	boutique textile		430,83		-430,83
112111	Recettes Boutique	FACLI ACAT22306-005	ACAT2	30/06/23	boutique textile		855,00		-855,00
112111	Recettes Boutique	FACLI ACAT22307-002	ACAT2	31/07/23	boutique textile		1 108,54		-1 108,54
112111	Recettes Boutique	FACLI ACAT22308-003	ACAT2	31/08/23	boutique textile		1 193,54		-1 193,54
112111	Recettes Boutique	FACLI ACAT22309-003	ACAT2	30/09/23	boutique textile		508,12		-508,12
112111	Recettes Boutique	FACLI ACAT22310-003	ACAT2	31/10/23	boutique textile		658,33		-658,33

GL analytique/section

26-avr.-2024

Section	Sites	ACAT2	Société : TOUS			Législation :		01/01/2023	31/12/2023
		DUO LE CATEAU							
Compte	Intitulé	Type / Numéro de pièce	Site	Date	Libellé	Charges	Produits	Solde	
112111	Recettes Boutique	FACLI ACAT22311-003	ACAT2	30/11/23	boutique textile		640,58	-640,58	
112111	Recettes Boutique	FACLI ACAT22312-005	ACAT2	31/12/23	boutique textile		561,92	-561,92	
					Total 112111		7 767,06	-7 767,06	
112119	RBT Recettes Boutique	AVCLI ACAT22310-001	ACAT2	12/10/23	12573-LOCQUELEUX AMANDINE	8,33		8,33	
					Total 112119	8,33		8,33	
112200	Recettes Accessoires	FACLI ACAT22301-003	ACAT2	31/01/23	bons cadeaux		56,67	-56,67	
112200	Recettes Accessoires	FACLI ACAT22301-003	ACAT2	31/01/23	divers		1,42	-1,42	
112200	Recettes Accessoires	FACLI ACAT22301-003	ACAT2	31/01/23	monetique		22,50	-22,50	
112200	Recettes Accessoires	FACLI ACAT22301-003	ACAT2	31/01/23	retrocession distribute		1 444,87	-1 444,87	
112200	Recettes Accessoires	FACLI ACAT22302-002	ACAT2	28/02/23	monetique		170,00	-170,00	
112200	Recettes Accessoires	FACLI ACAT22303-005	ACAT2	31/03/23	autres retrocessions		132,50	-132,50	
112200	Recettes Accessoires	FACLI ACAT22304-002	ACAT2	30/04/23	divers		5,83	-5,83	
112200	Recettes Accessoires	FACLI ACAT22304-002	ACAT2	30/04/23	monetique		80,83	-80,83	
112200	Recettes Accessoires	FACLI ACAT22304-002	ACAT2	30/04/23	bons cadeaux		56,67	-56,67	
112200	Recettes Accessoires	FACLI ACAT22305-003	ACAT2	31/05/23	divers		174,79	-174,79	
112200	Recettes Accessoires	FACLI ACAT22305-003	ACAT2	31/05/23	monetique		20,00	-20,00	
112200	Recettes Accessoires	FACLI ACAT22305-003	ACAT2	31/05/23	retrocession distribute		416,07	-416,07	
112200	Recettes Accessoires	FACLI ACAT22306-005	ACAT2	30/06/23	boutique alimentaire 20		282,67	-282,67	
112200	Recettes Accessoires	FACLI ACAT22306-005	ACAT2	30/06/23	monetique		58,33	-58,33	
112200	Recettes Accessoires	ODDIV ACAT22306ODDIV033	ACAT2	30/06/23	Reclass 707330->706240	282,67		282,67	
112200	Recettes Accessoires	FACLI ACAT22307-002	ACAT2	31/07/23	monetique		58,92	-58,92	
112200	Recettes Accessoires	FACLI ACAT22308-003	ACAT2	31/08/23	monetique		53,33	-53,33	
112200	Recettes Accessoires	FACLI ACAT22308-003	ACAT2	31/08/23	retrocession distribute		588,62	-588,62	
112200	Recettes Accessoires	FACLI ACAT22309-003	ACAT2	30/09/23	divers		58,33	-58,33	
112200	Recettes Accessoires	FACLI ACAT22310-003	ACAT2	31/10/23	monetique		58,33	-58,33	
112200	Recettes Accessoires	FACLI ACAT22310-003	ACAT2	31/10/23	retrocession distribute		620,26	-620,26	
112200	Recettes Accessoires	FACLI ACAT22311-003	ACAT2	30/11/23	monetique		127,50	-127,50	
112200	Recettes Accessoires	FACLI ACAT22312-005	ACAT2	31/12/23	monetique		3,33	-3,33	
112200	Recettes Accessoires	FACLI ACAT22312-005	ACAT2	31/12/23	bons cadeaux		83,33	-83,33	

Section	Sites	ACAT2	Société : TOUS			Législation :	01/01/2023	31/12/2023
		DUO LE CATEAU						
Compte	Intitulé	Type / Numéro de pièce	Site	Date	Libellé	Charges	Produits	Solde
					Total 112200	282,67	4 575,10	-4 292,43
113200	Recettes Snacking	ODDIV ACAT22306ODDIV033	ACAT2	30/06/23	Reclass 707330->706240		282,67	-282,67
113200	Recettes Snacking	FACLI ACAT22307-002	ACAT2	31/07/23	resto bar snack 1TVA 20		253,58	-253,58
113200	Recettes Snacking	FACLI ACAT22308-003	ACAT2	31/08/23	resto bar snack 1TVA 20		332,50	-332,50
113200	Recettes Snacking	FACLI ACAT22309-003	ACAT2	30/09/23	resto bar snack 1TVA 20		50,92	-50,92
					Total 113200		919,67	-919,67
122000	Compensation Affermage	FACLI ACAT22301-002	ACAT2	31/01/23	Acompte Comp. 01.2023		60 811,33	-60 811,33
122000	Compensation Affermage	ODDIV ACAT22301ODDIV017	ACAT2	31/01/23	FAE scolaires 1T23 01.23 ACAT2		2 673,06	-2 673,06
122000	Compensation Affermage	ODS ACAT22301ODINV0041	ACAT2	31/01/23	FAE comp compl moy 01.23 acat2		4 970,00	-4 970,00
122000	Compensation Affermage	FACLI ACAT22302-001	ACAT2	28/02/23	Acompte Comp. 02.2023		60 811,33	-60 811,33
122000	Compensation Affermage	ODDIV ACAT22302ODDIV014	ACAT2	28/02/23	FAE scolaires 1T23 02.23 ACAT2		2 673,06	-2 673,06
122000	Compensation Affermage	ODS ACAT22302ODINV0048	ACAT2	28/02/23	FAE comp compl moy 02.23 acat2		4 970,00	-4 970,00
122000	Compensation Affermage	AVFOU ACAT22303F0031	ACAT2	01/03/23	TRESOCAUDRY ANNU intr 07-12.22		18 343,12	-18 343,12
122000	Compensation Affermage	FAFOU ACAT22303F0029	ACAT2	01/03/23	TRESOCAUD intermt 07-12.22 AT2	18 343,12		18 343,12
122000	Compensation Affermage	FAFOU ACAT22303F0032	ACAT2	01/03/23	TRESOCAUDRY red 07-12.22 ACAT2	18 343,12		18 343,12
122000	Compensation Affermage	ODDIV ACAT22303ODDIV016	ACAT2	01/03/23	FAE scolaires 1T23 01.23 ACAT2	2 673,06		2 673,06
122000	Compensation Affermage	ODDIV ACAT22303ODDIV017	ACAT2	01/03/23	FAE scolaires 1T23 02.23 ACAT2	2 673,06		2 673,06
122000	Compensation Affermage	ODINV ACAT22303ODINV0050	ACAT2	01/03/23	EXT FAE Compensations 4TR22	7 353,00		7 353,00
122000	Compensation Affermage	AVCLI ACAT22303-004	ACAT2	31/03/23	Acompte Scolaires 1T2023	8 019,17		8 019,17
122000	Compensation Affermage	FACLI ACAT22303-001	ACAT2	31/03/23	Acompte Comp. 03.2023		60 811,33	-60 811,33
122000	Compensation Affermage	FACLI ACAT22303-002	ACAT2	31/03/23	Acompte Scolaires 1T2023		8 019,17	-8 019,17
122000	Compensation Affermage	FACLI ACAT22303-003	ACAT2	31/03/23	Acompte Scolaires 1T2023		8 019,17	-8 019,17
122000	Compensation Affermage	FACLI ACAT22303-006	ACAT2	31/03/23	Acompte Scolaires 4T2022		3 657,39	-3 657,39
122000	Compensation Affermage	FACLI ACAT22303-006	ACAT2	31/03/23	Acompte Club 4T2022		3 029,09	-3 029,09
122000	Compensation Affermage	FACLI ACAT22303-006	ACAT2	31/03/23	Acompte C.Loisirs 4T2022		668,80	-668,80
122000	Compensation Affermage	ODDIV ACAT22303ODDIV005	ACAT2	31/03/23	TRESOCAUD intermt 07-12.22 AT2		18 343,12	-18 343,12
122000	Compensation Affermage	ODDIV ACAT22303ODDIV018	ACAT2	31/03/23	EXT TRESOCAUD intermt 07-12.22	18 343,12		18 343,12
122000	Compensation Affermage	ODDIV ACAT22303ODDIV020	ACAT2	31/03/23	RECL RED COLL 22 ACAT2		18 343,12	-18 343,12
122000	Compensation Affermage	ODS ACAT22303ODINV0057	ACAT2	31/03/23	FAE comp compl moy 03.23 acat2		4 970,00	-4 970,00
122000	Compensation Affermage	FACLI ACAT22304-001	ACAT2	30/04/23	Acompte Comp. 04.2023		60 811,33	-60 811,33
122000	Compensation Affermage	ODDIV ACAT22304ODDIV005	ACAT2	30/04/23	FAE scolaires 2T23 04.23 ACAT2		2 673,06	-2 673,06

Section	Sites	ACAT2	Société : TOUS			Législation :	01/01/2023	31/12/2023
		DUO LE CATEAU						
Compte	Intitulé	Type / Numéro de pièce	Site	Date	Libellé	Charges	Produits	Solde
122000	Compensation Affermage	ODS ACAT22304ODINV0061	ACAT2	30/04/23	FAE comp compl moy 04.23 acat2		4 970,00	-4 970,00
122000	Compensation Affermage	FACLI ACAT22305-002	ACAT2	31/05/23	Acompte Comp. 05.2023		60 811,33	-60 811,33
122000	Compensation Affermage	ODDIV ACAT22305ODDIV005	ACAT2	31/05/23	FAE scolaires 2T23 05.23 ACAT2		2 673,06	-2 673,06
122000	Compensation Affermage	ODS ACAT22305ODINV0053	ACAT2	31/05/23	FAE comp compl moy 05.23 acat2		4 970,00	-4 970,00
122000	Compensation Affermage	FACLI ACAT22306-003	ACAT2	30/06/23	Acompte Comp. 06.2023		60 811,33	-60 811,33
122000	Compensation Affermage	FACLI ACAT22306-004	ACAT2	30/06/23	Acompte Scolaires 2T2023		8 019,17	-8 019,17
122000	Compensation Affermage	ODDIV ACAT22306ODDIV015	ACAT2	30/06/23	EXT FAE scolaires 2T23 04.23	2 673,06		2 673,06
122000	Compensation Affermage	ODDIV ACAT22306ODDIV016	ACAT2	30/06/23	EXT FAE scolaires 2T23 05.23	2 673,06		2 673,06
122000	Compensation Affermage	ODS ACAT22306ODINV0071	ACAT2	30/06/23	FAE comp compl moy 06.23 acat2		4 970,00	-4 970,00
122000	Compensation Affermage	FACLI ACAT22307-001	ACAT2	31/07/23	Acompte Comp. 07.2023		60 811,33	-60 811,33
122000	Compensation Affermage	ODDIV ACAT22307ODDIV005	ACAT2	31/07/23	FAE scolaires 3T23 07.23 ACAT2		2 673,06	-2 673,06
122000	Compensation Affermage	ODS ACAT22307ODINV0058	ACAT2	31/07/23	FAE comp compl moy 07.23 acat2		4 970,00	-4 970,00
122000	Compensation Affermage	FACLI ACAT22308-002	ACAT2	31/08/23	Acompte Comp. 08.2023		60 811,33	-60 811,33
122000	Compensation Affermage	ODDIV ACAT22308ODDIV005	ACAT2	31/08/23	FAE scolaires 3T23 08.23 ACAT2		2 673,06	-2 673,06
122000	Compensation Affermage	ODS ACAT22307ODINV0059	ACAT2	31/08/23	FAE comp scol moy 01-08 acat2		1 740,00	-1 740,00
122000	Compensation Affermage	ODS ACAT22307ODINV0059	ACAT2	31/08/23	FAE comp compl moy 08.23 acat2		4 970,00	-4 970,00
122000	Compensation Affermage	ODDIV ACAT22309ODDIV006	ACAT2	01/09/23	FAE scolaires 3T23 07.23 ACAT2	2 673,06		2 673,06
122000	Compensation Affermage	ODDIV ACAT22309ODDIV007	ACAT2	01/09/23	FAE scolaires 3T23 08.23 ACAT2	2 673,06		2 673,06
122000	Compensation Affermage	FACLI ACAT22309-001	ACAT2	30/09/23	Acompte Comp. 09.2023		60 811,33	-60 811,33
122000	Compensation Affermage	FACLI ACAT22309-002	ACAT2	30/09/23	Acompte Scolaires 3T2023		8 019,17	-8 019,17
122000	Compensation Affermage	ODS ACAT22309ODINV0068	ACAT2	30/09/23	FAE comp compl moy 09.23 acat2		4 970,00	-4 970,00
122000	Compensation Affermage	ODS ACAT22309ODINV0068	ACAT2	30/09/23	FAE comp scol moy 09.23 acat2		217,00	-217,00
122000	Compensation Affermage	FACLI ACAT22310-002	ACAT2	31/10/23	Acompte Comp. 10.2023		60 811,33	-60 811,33
122000	Compensation Affermage	ODDIV ACAT22310ODDIV005	ACAT2	31/10/23	FAE scolaires 4T23 10.23 ACAT2		2 673,06	-2 673,06
122000	Compensation Affermage	ODS ACAT22310ODINV0067	ACAT2	31/10/23	FAE comp compl moy 10.23 acat2		4 970,00	-4 970,00
122000	Compensation Affermage	ODS ACAT22310ODINV0067	ACAT2	31/10/23	FAE comp scol moy 10.23 acat2		217,00	-217,00
122000	Compensation Affermage	FACLI ACAT22311-002	ACAT2	30/11/23	Acompte Comp. 11.2023		60 811,33	-60 811,33
122000	Compensation Affermage	ODDIV ACAT22311ODDIV005	ACAT2	30/11/23	FAE scolaires 4T23 11.23 ACAT2		2 673,06	-2 673,06
122000	Compensation Affermage	ODS ACAT22311ODINV0069	ACAT2	30/11/23	FAE comp compl moy 11.23 acat2		4 970,00	-4 970,00
122000	Compensation Affermage	ODS ACAT22311ODINV0069	ACAT2	30/11/23	FAE comp scol moy 11.23 acat2		217,00	-217,00
122000	Compensation Affermage	ODDIV ACAT22312ODDIV008	ACAT2	01/12/23	EXT FAE scolaires 4T23 10.23	2 673,06		2 673,06
122000	Compensation Affermage	ODDIV ACAT22312ODDIV009	ACAT2	01/12/23	EXT FAE scolaires 4TR23 11.23	2 673,06		2 673,06
122000	Compensation Affermage	ODS ACAT22312ODINV0039	ACAT2	01/12/23	EXT FAE comp compl 2023 acat2	54 670,00		54 670,00
122000	Compensation Affermage	ODS ACAT22312ODINV0039	ACAT2	01/12/23	EXT FAE comp scol moy 23 acat2	2 391,00		2 391,00
122000	Compensation Affermage	FACLI ACAT22312-001	ACAT2	31/12/23	Acompte Comp. 12.2023		60 811,33	-60 811,33

Section	Sites	ACAT2	Société : TOUS			Législation :		01/01/2023	31/12/2023
		DUO LE CATEAU							
Compte	Intitulé	Type / Numéro de pièce	Site	Date	Libellé	Charges	Produits	Solde	
122000	Compensation Affermage	FACLI ACAT22312-002	ACAT2	31/12/23	Acompte Scolaires 4T2023		8 019,17	-8 019,17	
122000	Compensation Affermage	ODINV ACAT22312ODINV0040	ACAT2	31/12/23	FAE COMP index 2023ACAT2		73 100,00	-73 100,00	
122000	Compensation Affermage	ODINV ACAT22312ODINV0040	ACAT2	31/12/23	FAE COMP SCOL index 2023 ACAT2		3 200,00	-3 200,00	
Total 122000						148 847,01	986 961,93	-838 114,92	
211100	Electricité	ODDIV ACAT22301ODDIV008	ACAT2	31/01/23	ABT Electricité ACAT2	19 233,37		19 233,37	
211100	Electricité	ODDIV ACAT22302ODDIV002	ACAT2	28/02/23	ABT Electricité ACAT2	16 705,06		16 705,06	
211100	Electricité	ODDIV ACAT22303ODDIV007	ACAT2	01/03/23	Ajust abo élec 10.22 ACAT2	4 476,40		4 476,40	
211100	Electricité	ODDIV ACAT22303ODDIV001	ACAT2	31/03/23	ABT Electricité ACAT2	16 405,46		16 405,46	
211100	Electricité	ODDIV ACAT22304ODDIV024	ACAT2	01/04/23	Ajust abo P1 élec 04.23 ACAT2	2 485,97		2 485,97	
211100	Electricité	ODDIV ACAT22304ODDIV001	ACAT2	30/04/23	ABT Electricité ACAT2	10 870,00		10 870,00	
211100	Electricité	ODDIV ACAT22305ODDIV024	ACAT2	01/05/23	Ajust abo P1 élec 05.23 ACAT2	6 904,65		6 904,65	
211100	Electricité	ODDIV ACAT22305ODDIV001	ACAT2	31/05/23	ABT Electricité ACAT2	6 423,00		6 423,00	
211100	Electricité	ODDIV ACAT22306ODDIV027	ACAT2	01/06/23	Ajust abo P1 élec 06.23 ACAT2	6 554,02		6 554,02	
211100	Electricité	ODDIV ACAT22306ODDIV001	ACAT2	30/06/23	ABT Electricité ACAT2	6 423,00		6 423,00	
211100	Electricité	ODDIV ACAT22307ODDIV022	ACAT2	01/07/23	Ajust abo P1 élec 07.23 ACAT2	7 810,12		7 810,12	
211100	Electricité	ODDIV ACAT22307ODDIV001	ACAT2	31/07/23	ABT Electricité ACAT2	5 929,00		5 929,00	
211100	Electricité	ODDIV ACAT22308ODDIV041	ACAT2	01/08/23	Ajust abo P1 élec 08.23 ACAT2	6 249,49		6 249,49	
211100	Electricité	ODDIV ACAT22308ODDIV001	ACAT2	31/08/23	ABT Electricité ACAT2	6 423,00		6 423,00	
211100	Electricité	ODDIV ACAT22308ODDIV008	ACAT2	31/08/23	Ajust abo P1 élec 04.23 ACAT2	2 485,97		2 485,97	
211100	Electricité	ODDIV ACAT22308ODDIV008	ACAT2	31/08/23	Ajust abo P1 élec 05.23 ACAT2	6 904,65		6 904,65	
211100	Electricité	ODDIV ACAT22308ODDIV008	ACAT2	31/08/23	Ajust abo P1 élec 07.23 ACAT2	7 810,12		7 810,12	
211100	Electricité	ODDIV ACAT22308ODDIV008	ACAT2	31/08/23	Ajust abo P1 élec 06.23 ACAT2	6 554,02		6 554,02	
211100	Electricité	ODDIV ACAT22308ODDIV029	ACAT2	31/08/23	Ajust abo P1-P2-P3		6 904,65	-6 904,65	
211100	Electricité	ODDIV ACAT22308ODDIV029	ACAT2	31/08/23	Ajust abo P1-P2-P3		7 810,12	-7 810,12	
211100	Electricité	ODDIV ACAT22308ODDIV029	ACAT2	31/08/23	Ajust abo P1-P2-P3		6 554,02	-6 554,02	
211100	Electricité	ODDIV ACAT22308ODDIV029	ACAT2	31/08/23	Ajust abo P1-P2-P3		2 485,97	-2 485,97	
211100	Electricité	ODDIV ACAT22309ODDIV001	ACAT2	30/09/23	ABT Electricité ACAT2	5 435,00		5 435,00	
211100	Electricité	ODDIV ACAT22309ODDIV023	ACAT2	30/09/23	Ajust abo P1 élec 09.23 ACAT2	7 186,00		7 186,00	
211100	Electricité	ODDIV ACAT22310ODDIV001	ACAT2	31/10/23	ABT Electricité ACAT2	5 929,00		5 929,00	
211100	Electricité	ODDIV ACAT22310ODDIV019	ACAT2	31/10/23	Ajust abo P1 élec 10.23 ACAT2	10 653,74		10 653,74	
211100	Electricité	ODDIV ACAT22311ODDIV001	ACAT2	30/11/23	ABT Electricité ACAT2	6 917,00		6 917,00	
211100	Electricité	ODDIV ACAT22311ODDIV023	ACAT2	30/11/23	Ajust abo P1 élec 11.23 ACAT2	12 445,56		12 445,56	
211100	Electricité	ODDIV ACAT22312ODDIV001	ACAT2	31/12/23	ABT Electricité ACAT2	8 893,00		8 893,00	

Section	Sites	ACAT2				Société : TOUS	Législation :	01/01/2023	31/12/2023
		DUO LE CATEAU							
Compte	Intitulé	Type / Numéro de pièce	Site	Date	Libellé	Charges	Produits	Solde	
211100	Electricité	ODDIV ACAT22312ODDIV033	ACAT2	31/12/23	Ajust abo P1 élec 12.23 ACAT2	19 677,88		19 677,88	
Total 211100						223 784,48	23 754,76	200 029,72	
211200	Eau	ODDIV ACAT22301ODDIV008	ACAT2	31/01/23	ABT Eau ACAT2	2 192,66		2 192,66	
211200	Eau	ODDIV ACAT22302ODDIV002	ACAT2	28/02/23	ABT Eau ACAT2	2 076,67		2 076,67	
211200	Eau	ODDIV ACAT22303ODDIV006	ACAT2	01/03/23	Ajust solde P1 eau 12.22 ACAT2		1 430,81	-1 430,81	
211200	Eau	ODDIV ACAT22303ODDIV001	ACAT2	31/03/23	ABT Eau ACAT2	2 012,56		2 012,56	
211200	Eau	ODDIV ACAT22304ODDIV001	ACAT2	30/04/23	ABT Eau ACAT2	1 899,54		1 899,54	
211200	Eau	ODDIV ACAT22305ODDIV025	ACAT2	01/05/23	Ajust abo P1 eau 05.23 ACAT2	799,48		799,48	
211200	Eau	ODDIV ACAT22305ODDIV001	ACAT2	31/05/23	ABT Eau ACAT2	2 051,00		2 051,00	
211200	Eau	ODDIV ACAT22306ODDIV028	ACAT2	01/06/23	Ajust abo P1 eau 06.23 ACAT2		864,52	-864,52	
211200	Eau	ODDIV ACAT22306ODDIV001	ACAT2	30/06/23	ABT Eau ACAT2	2 931,00		2 931,00	
211200	Eau	ODDIV ACAT22307ODDIV023	ACAT2	01/07/23	Ajust abo P1 eau 07.23 ACAT2		932,23	-932,23	
211200	Eau	ODDIV ACAT22307ODDIV001	ACAT2	31/07/23	ABT Eau ACAT2	3 517,00		3 517,00	
211200	Eau	ODDIV ACAT22308ODDIV001	ACAT2	31/08/23	ABT Eau ACAT2	4 983,00		4 983,00	
211200	Eau	ODDIV ACAT22308ODDIV008	ACAT2	31/08/23	Ajust abo P1 eau 06.23 ACAT2		864,52	-864,52	
211200	Eau	ODDIV ACAT22308ODDIV008	ACAT2	31/08/23	Ajust abo P1 eau 05.23 ACAT2	799,48		799,48	
211200	Eau	ODDIV ACAT22308ODDIV008	ACAT2	31/08/23	Ajust abo P1 eau 07.23 ACAT2		932,23	-932,23	
211200	Eau	ODDIV ACAT22308ODDIV029	ACAT2	31/08/23	Ajust abo P1-P2-P3	864,52		864,52	
211200	Eau	ODDIV ACAT22308ODDIV029	ACAT2	31/08/23	Ajust abo P1-P2-P3	932,23		932,23	
211200	Eau	ODDIV ACAT22308ODDIV029	ACAT2	31/08/23	Ajust abo P1-P2-P3		799,48	-799,48	
211200	Eau	ODDIV ACAT22308ODDIV044	ACAT2	31/08/23	Ajust abo P1 eau 08 ACAT2		2 793,64	-2 793,64	
211200	Eau	ODDIV ACAT22309ODDIV001	ACAT2	30/09/23	ABT Eau ACAT2	2 344,00		2 344,00	
211200	Eau	ODDIV ACAT22309ODDIV022	ACAT2	30/09/23	Ajust abo P1 eau 09 ACAT2	893,62		893,62	
211200	Eau	ODDIV ACAT22310ODDIV001	ACAT2	31/10/23	ABT Eau ACAT2	1 758,00		1 758,00	
211200	Eau	ODDIV ACAT22310ODDIV019	ACAT2	31/10/23	Ajust abo P1 eau 10.23 ACAT2	211,68		211,68	
211200	Eau	ODDIV ACAT22311ODDIV001	ACAT2	30/11/23	ABT Eau ACAT2	1 758,00		1 758,00	
211200	Eau	ODDIV ACAT22311ODDIV023	ACAT2	30/11/23	Ajust abo P1 eau 11.23 ACAT2		427,23	-427,23	
211200	Eau	ODDIV ACAT22312ODDIV001	ACAT2	31/12/23	ABT Eau ACAT2	1 465,00		1 465,00	
Total 211200						33 489,44	9 044,66	24 444,78	
211300	Gaz	ODDIV ACAT22301ODDIV008	ACAT2	31/01/23	ABT Gaz ACAT2	3 716,98		3 716,98	
211300	Gaz	ODDIV ACAT22302ODDIV002	ACAT2	28/02/23	ABT Gaz ACAT2	4 518,16		4 518,16	

Section	Sites	ACAT2				Société : TOUS	Législation :	01/01/2023	31/12/2023
		DUO LE CATEAU							
Compte	Intitulé	Type / Numéro de pièce	Site	Date	Libellé	Charges	Produits	Solde	
211300	Gaz	ODDIV ACAT22303ODDIV013	ACAT2	01/03/23	SOLDE ABO gaz 12.22 ACAT2		1 788,35	-1 788,35	
211300	Gaz	ODDIV ACAT22303ODDIV001	ACAT2	31/03/23	ABT Gaz ACAT2	8 003,00		8 003,00	
211300	Gaz	ODDIV ACAT22303ODDIV041	ACAT2	31/03/23	Ajust abo P1 gaz 03.23 ACAT2		4 752,08	-4 752,08	
211300	Gaz	ODDIV ACAT22304ODDIV001	ACAT2	30/04/23	ABT Gaz ACAT2	7 203,00		7 203,00	
211300	Gaz	ODDIV ACAT22304ODDIV027	ACAT2	30/04/23	Ajust abo P1 gaz 04.23 ACAT2		1 982,59	-1 982,59	
211300	Gaz	ODDIV ACAT22305ODDIV006	ACAT2	01/05/23	Solde P1 gaz 12.22 ACAU2	599,51		599,51	
211300	Gaz	ODDIV ACAT22305ODDIV001	ACAT2	31/05/23	ABT Gaz ACAT2	4 802,00		4 802,00	
211300	Gaz	ODDIV ACAT22305ODDIV028	ACAT2	31/05/23	Ajust abo P1 gaz 05.23 ACAT2		2 693,54	-2 693,54	
211300	Gaz	ODDIV ACAT22306ODDIV001	ACAT2	30/06/23	ABT Gaz ACAT2	2 181,80		2 181,80	
211300	Gaz	ODDIV ACAT22307ODDIV001	ACAT2	31/07/23	ABT Gaz ACAT2	1 200,98		1 200,98	
211300	Gaz	ODDIV ACAT22308ODDIV001	ACAT2	31/08/23	ABT Gaz ACAT2	2 401,00		2 401,00	
211300	Gaz	ODDIV ACAT22308ODDIV045	ACAT2	31/08/23	Ajust abo P1 gaz 08.23 ACAT2	278,73		278,73	
211300	Gaz	ODDIV ACAT22309ODDIV001	ACAT2	30/09/23	ABT Gaz ACAT2	4 802,00		4 802,00	
211300	Gaz	ODDIV ACAT22309ODDIV023	ACAT2	30/09/23	Ajust abo P1 gaz 09.23 ACAT2		2 445,89	-2 445,89	
211300	Gaz	ODDIV ACAT22310ODDIV001	ACAT2	31/10/23	ABT Gaz ACAT2	8 003,00		8 003,00	
211300	Gaz	ODDIV ACAT22310ODDIV019	ACAT2	31/10/23	Ajust abo P1 gaz 10.23 ACAT2		6 070,56	-6 070,56	
211300	Gaz	ODDIV ACAT22311ODDIV001	ACAT2	30/11/23	ABT Gaz ACAT2	8 003,00		8 003,00	
211300	Gaz	ODDIV ACAT22312ODDIV001	ACAT2	31/12/23	ABT Gaz ACAT2	8 003,00		8 003,00	
					Total 211300	63 716,16	19 733,01	43 983,15	
211600	Optimisations des fluides	ODDIV ACAT22301ODDIV015	ACAT2	31/01/23	ABT Optimisations des fl ACAT2	1 542,00		1 542,00	
211600	Optimisations des fluides	ODDIV ACAT22302ODDIV004	ACAT2	28/02/23	ABT Optimisations des fl ACAT2	1 542,00		1 542,00	
211600	Optimisations des fluides	ODDIV ACAT22303ODDIV003	ACAT2	31/03/23	ABT Optimisations des fl ACAT2	1 542,00		1 542,00	
211600	Optimisations des fluides	ODDIV ACAT22304ODDIV003	ACAT2	30/04/23	ABT Optimisations des fl ACAT2	1 542,00		1 542,00	
211600	Optimisations des fluides	ODDIV ACAT22305ODDIV003	ACAT2	31/05/23	ABT Optimisations des fl ACAT2	1 542,00		1 542,00	
211600	Optimisations des fluides	ODDIV ACAT22306ODDIV003	ACAT2	30/06/23	ABT Optimisations des fl ACAT2	1 542,00		1 542,00	
211600	Optimisations des fluides	ODDIV ACAT22307ODDIV003	ACAT2	31/07/23	ABT Optimisations des fl ACAT2	1 542,00		1 542,00	
211600	Optimisations des fluides	ODDIV ACAT22308ODDIV003	ACAT2	31/08/23	ABT Optimisations des fl ACAT2	1 542,00		1 542,00	
211600	Optimisations des fluides	ODDIV ACAT22309ODDIV003	ACAT2	30/09/23	ABT Optimisations des fl ACAT2	1 542,00		1 542,00	
211600	Optimisations des fluides	ODDIV ACAT22310ODDIV003	ACAT2	31/10/23	ABT Optimisations des fl ACAT2	1 542,00		1 542,00	
211600	Optimisations des fluides	ODDIV ACAT22311ODDIV003	ACAT2	30/11/23	ABT Optimisations des fl ACAT2	1 542,00		1 542,00	
211600	Optimisations des fluides	ODDIV ACAT22312ODDIV003	ACAT2	31/12/23	ABT Optimisations des fl ACAT2	1 542,00		1 542,00	
211600	Optimisations des fluides	ODDIV ACAT22312ODDIV035	ACAT2	31/12/23	Solde abo P1 optim 2023 ACAT2		18 504,00	-18 504,00	

Section	Sites	ACAT2				Société : TOUS	Législation :	01/01/2023	31/12/2023
		DUO LE CATEAU							
Compte	Intitulé	Type / Numéro de pièce	Site	Date	Libellé	Charges	Produits	Solde	
					Total 211600	18 504,00	18 504,00	0,00	
212100	P2 Maintenance et entretien	ODDIV ACAT22301ODDIV032	ACAT2	01/01/23	Ajust abo P2 01.23 ACAT2		414,30	-414,30	
212100	P2 Maintenance et entretien	ODINV ACAT22301ODINV0028	ACAT2	01/01/23	P2 maint 1/12	5 917,00		5 917,00	
212100	P2 Maintenance et entretien	ODDIV ACAT22301ODDIV026	ACAT2	31/01/23	Ajust abo P2 1TR23 ACAT2		917,00	-917,00	
212100	P2 Maintenance et entretien	ODINV ACAT22302ODINV0010	ACAT2	01/02/23	P2 maint 1/12	5 917,00		5 917,00	
212100	P2 Maintenance et entretien	ODDIV ACAT22302ODDIV019	ACAT2	28/02/23	Ajust abo P2 1TR23 ACAT2		917,00	-917,00	
212100	P2 Maintenance et entretien	ODDIV ACAT22302ODDIV024	ACAT2	28/02/23	Ajust abo P2 02.23 ACAT2		414,30	-414,30	
212100	P2 Maintenance et entretien	ODDIV ACAT22303ODDIV039	ACAT2	01/03/23	Ajust abo P2 03.23 ACAT2		414,30	-414,30	
212100	P2 Maintenance et entretien	ODINV ACAT22303ODINV0038	ACAT2	01/03/23	P2 maint 1/12	5 917,00		5 917,00	
212100	P2 Maintenance et entretien	ODDIV ACAT22303ODDIV035	ACAT2	31/03/23	Ajust abo P2 1TR23 ACAT2		917,00	-917,00	
212100	P2 Maintenance et entretien	ODDIV ACAT22304ODDIV025	ACAT2	01/04/23	Ajust abo P2 04.23 ACAT2	502,70		502,70	
212100	P2 Maintenance et entretien	ODINV ACAT22304ODINV0023	ACAT2	01/04/23	P2 maint 1/12	5 000,00		5 000,00	
212100	P2 Maintenance et entretien	ODDIV ACAT22305ODDIV026	ACAT2	01/05/23	Ajust abo P2 05.23 ACAT2	502,70		502,70	
212100	P2 Maintenance et entretien	ODINV ACAT22305ODINV0037	ACAT2	01/05/23	P2 maint 1/12	5 000,00		5 000,00	
212100	P2 Maintenance et entretien	ODDIV ACAT22306ODDIV029	ACAT2	01/06/23	Ajust abo P2 06.23 ACAT2	502,70		502,70	
212100	P2 Maintenance et entretien	ODINV ACAT22306ODINV0034	ACAT2	01/06/23	P2 maint 1/12	5 000,00		5 000,00	
212100	P2 Maintenance et entretien	ODS ACAT22306ODINV0065	ACAT2	30/06/23	FNP LMP pastilles photometre	704,12		704,12	
212100	P2 Maintenance et entretien	FAFOU ACAT22307F0022	ACAT2	01/07/23	LMP mat péda 05.23 ACAT2	704,12		704,12	
212100	P2 Maintenance et entretien	ODDIV ACAT22307ODDIV024	ACAT2	01/07/23	Ajust abo P2 07.23 ACAT2	502,70		502,70	
212100	P2 Maintenance et entretien	ODINV ACAT22307ODINV0052	ACAT2	01/07/23	P2 maint 1/12	5 000,00		5 000,00	
212100	P2 Maintenance et entretien	ODS ACAT22307ODINV0060	ACAT2	01/07/23	EXT FNP LMP pastilles photomet		704,12	-704,12	
212100	P2 Maintenance et entretien	ODDIV ACAT22308ODDIV010	ACAT2	01/08/23	EXT Ajust abo P2 1TR23 ACAT2	917,00		917,00	
212100	P2 Maintenance et entretien	ODDIV ACAT22308ODDIV011	ACAT2	01/08/23	EXT Ajust abo P2 1TR23 ACAT2	917,00		917,00	
212100	P2 Maintenance et entretien	ODDIV ACAT22308ODDIV012	ACAT2	01/08/23	EXT Ajust abo P2 1TR23 ACAT2	917,00		917,00	
212100	P2 Maintenance et entretien	ODDIV ACAT22308ODDIV031	ACAT2	01/08/23	Ajust abo P2 08.23 ACAT2	502,70		502,70	
212100	P2 Maintenance et entretien	ODINV ACAT22308ODINV0029	ACAT2	01/08/23	P2 maint 1/12	5 000,00		5 000,00	
212100	P2 Maintenance et entretien	ODDIV ACAT22308ODDIV008	ACAT2	31/08/23	Ajust abo P2 03.23 ACAT2		414,30	-414,30	
212100	P2 Maintenance et entretien	ODDIV ACAT22308ODDIV008	ACAT2	31/08/23	Ajust abo P2 04.23 ACAT2	502,70		502,70	
212100	P2 Maintenance et entretien	ODDIV ACAT22308ODDIV008	ACAT2	31/08/23	Ajust abo P2 01.23 ACAT2		414,30	-414,30	
212100	P2 Maintenance et entretien	ODDIV ACAT22308ODDIV008	ACAT2	31/08/23	Ajust abo P2 05.23 ACAT2	502,70		502,70	
212100	P2 Maintenance et entretien	ODDIV ACAT22308ODDIV008	ACAT2	31/08/23	Ajust abo P2 06.23 ACAT2	502,70		502,70	
212100	P2 Maintenance et entretien	ODDIV ACAT22308ODDIV008	ACAT2	31/08/23	Ajust abo P2 07.23 ACAT2	502,70		502,70	
212100	P2 Maintenance et entretien	ODDIV ACAT22308ODDIV008	ACAT2	31/08/23	Ajust abo P2 08.23 ACAT2	502,70		502,70	

Section	Sites	ACAT2				Société : TOUS	Législation :	01/01/2023	31/12/2023
		DUO LE CATEAU							
Compte	Intitulé	Type / Numéro de pièce	Site	Date	Libellé	Charges	Produits	Solde	
212100	P2 Maintenance et entretien	ODDIV ACAT22308ODDIV029	ACAT2	31/08/23	Ajust abo P1-P2-P3		502,70	-502,70	
212100	P2 Maintenance et entretien	ODDIV ACAT22308ODDIV029	ACAT2	31/08/23	Ajust abo P1-P2-P3		502,70	-502,70	
212100	P2 Maintenance et entretien	ODDIV ACAT22308ODDIV029	ACAT2	31/08/23	Ajust abo P1-P2-P3		502,70	-502,70	
212100	P2 Maintenance et entretien	ODDIV ACAT22308ODDIV029	ACAT2	31/08/23	Ajust abo P1-P2-P3	414,30		414,30	
212100	P2 Maintenance et entretien	ODDIV ACAT22308ODDIV029	ACAT2	31/08/23	Ajust abo P1-P2-P3	414,30		414,30	
212100	P2 Maintenance et entretien	ODDIV ACAT22308ODDIV029	ACAT2	31/08/23	Ajust abo P1-P2-P3		502,70	-502,70	
212100	P2 Maintenance et entretien	ODDIV ACAT22308ODDIV029	ACAT2	31/08/23	Ajust abo P1-P2-P3		502,70	-502,70	
212100	P2 Maintenance et entretien	ODDIV ACAT22308ODDIV030	ACAT2	31/08/23	Ajust abo P2 avo 3TR22 ACAT2		15 000,00	-15 000,00	
212100	P2 Maintenance et entretien	ODDIV ACAT22308ODDIV030	ACAT2	31/08/23	Ajust abo P2 avo 4TR22 ACAT2		15 000,00	-15 000,00	
212100	P2 Maintenance et entretien	ODDIV ACAT22308ODDIV030	ACAT2	31/08/23	Ajust abo P2 avo 4TR22 ACAU2		20 575,00	-20 575,00	
212100	P2 Maintenance et entretien	ODDIV ACAT22308ODDIV030	ACAT2	31/08/23	Ajust abo P2 2022 nv ctt ACAT2	30 118,03		30 118,03	
212100	P2 Maintenance et entretien	ODDIV ACAT22308ODDIV033	ACAT2	31/08/23	Ajust abo P2 2022 nv ctt ACAT2	10 332,63		10 332,63	
212100	P2 Maintenance et entretien	ODINV ACAT22309ODINV0064	ACAT2	01/09/23	P2 maint 1/12	5 000,00		5 000,00	
212100	P2 Maintenance et entretien	ODDIV ACAT22309ODDIV017	ACAT2	30/09/23	Ajust abo P2 ACAT2 09	502,70		502,70	
212100	P2 Maintenance et entretien	ODINV ACAT22310ODINV0035	ACAT2	01/10/23	P2 maint 1/12	5 000,00		5 000,00	
212100	P2 Maintenance et entretien	ODDIV ACAT22310ODDIV019	ACAT2	31/10/23	Ajust abo P2 10.23 ACAT2	502,70		502,70	
212100	P2 Maintenance et entretien	ODINV ACAT22311ODINV0035	ACAT2	01/11/23	P2 maint 1/12	5 000,00		5 000,00	
212100	P2 Maintenance et entretien	ODDIV ACAT22311ODDIV023	ACAT2	30/11/23	Ajust abo P2 11.23 ACAT2	502,70		502,70	
212100	P2 Maintenance et entretien	ODINV ACAT22312ODINV0004	ACAT2	01/12/23	P2 maint 1/12	5 000,00		5 000,00	
212100	P2 Maintenance et entretien	ODDIV ACAT22312ODDIV034	ACAT2	31/12/23	Ajust abo P2 12.23 ACAT2	502,70		502,70	
					Total 212100	115 227,30	58 615,12	56 612,18	
212210	P3 Prest.techn.	ODINV ACAT22301ODINV0028	ACAT2	01/01/23	P3 1/12	1 809,00		1 809,00	
212210	P3 Prest.techn.	ODDIV ACAT22301ODDIV029	ACAT2	31/01/23	Ajust abo P3 1T23 ACAT2		1 109,00	-1 109,00	
212210	P3 Prest.techn.	ODINV ACAT22302ODINV0010	ACAT2	01/02/23	P3 1/12	1 809,00		1 809,00	
212210	P3 Prest.techn.	ODDIV ACAT22302ODDIV022	ACAT2	28/02/23	Ajust abo P3 1T23 ACAT2		1 109,00	-1 109,00	
212210	P3 Prest.techn.	ODINV ACAT22303ODINV0038	ACAT2	01/03/23	P3 1/12	1 809,00		1 809,00	
212210	P3 Prest.techn.	ODDIV ACAT22303ODDIV038	ACAT2	31/03/23	Ajust abo P3 1T23 ACAT2		1 109,00	-1 109,00	
212210	P3 Prest.techn.	ODINV ACAT22304ODINV0023	ACAT2	01/04/23	P3 1/12	1 809,00		1 809,00	
212210	P3 Prest.techn.	ODINV ACAT22305ODINV0037	ACAT2	01/05/23	P3 1/12	1 809,00		1 809,00	
212210	P3 Prest.techn.	ODINV ACAT22306ODINV0034	ACAT2	01/06/23	P3 1/12	1 809,00		1 809,00	
212210	P3 Prest.techn.	ODINV ACAT22307ODINV0052	ACAT2	01/07/23	P3 1/12	1 809,00		1 809,00	
212210	P3 Prest.techn.	ODDIV ACAT22308ODDIV017	ACAT2	01/08/23	EXT Ajust abo P3 1T23 ACAT2	1 109,00		1 109,00	
212210	P3 Prest.techn.	ODDIV ACAT22308ODDIV019	ACAT2	01/08/23	EXT Ajust abo P3 1T23 ACAT2	1 109,00		1 109,00	

Section	Sites	ACAT2	Société : TOUS			Législation :	01/01/2023	31/12/2023
		DUO LE CATEAU						
Compte	Intitulé	Type / Numéro de pièce	Site	Date	Libellé	Charges	Produits	Solde
212210	P3 Prest.techn.	ODDIV ACAT22308ODDIV021	ACAT2	01/08/23	EXT Ajust abo P3 1T23 ACAU2	1 109,00		1 109,00
212210	P3 Prest.techn.	ODINV ACAT22308ODINV0029	ACAT2	01/08/23	P3 1/12	1 809,00		1 809,00
212210	P3 Prest.techn.	ODDIV ACAT22308ODDIV033	ACAT2	31/08/23	Ajust abo P3 avo22 ancctt		4 200,00	-4 200,00
212210	P3 Prest.techn.	ODINV ACAT22309ODINV0064	ACAT2	01/09/23	P3 1/12	1 809,00		1 809,00
212210	P3 Prest.techn.	ODINV ACAT22310ODINV0035	ACAT2	01/10/23	P3 1/12	1 809,00		1 809,00
212210	P3 Prest.techn.	ODINV ACAT22311ODINV0035	ACAT2	01/11/23	P3 1/12	1 809,00		1 809,00
212210	P3 Prest.techn.	ODINV ACAT22312ODINV0004	ACAT2	01/12/23	P3 1/12	1 809,00		1 809,00
					Total 212210	25 035,00	7 527,00	17 508,00
212211	GER	ODINV ACAT22301ODINV0028	ACAT2	01/01/23	GER 1/12	2 500,00		2 500,00
212211	GER	ODINV ACAT22302ODINV0010	ACAT2	01/02/23	GER 1/12	2 500,00		2 500,00
212211	GER	ODINV ACAT22303ODINV0038	ACAT2	01/03/23	GER 1/12	2 500,00		2 500,00
212211	GER	ODINV ACAT22304ODINV0023	ACAT2	01/04/23	GER 1/12	2 500,00		2 500,00
212211	GER	ODINV ACAT22305ODINV0037	ACAT2	01/05/23	GER 1/12	2 500,00		2 500,00
212211	GER	ODINV ACAT22306ODINV0034	ACAT2	01/06/23	GER 1/12	2 500,00		2 500,00
212211	GER	ODINV ACAT22307ODINV0052	ACAT2	01/07/23	GER 1/12	2 500,00		2 500,00
212211	GER	ODINV ACAT22308ODINV0029	ACAT2	01/08/23	GER 1/12	2 500,00		2 500,00
212211	GER	ODINV ACAT22309ODINV0064	ACAT2	01/09/23	GER 1/12	2 500,00		2 500,00
212211	GER	ODINV ACAT22310ODINV0035	ACAT2	01/10/23	GER 1/12	2 500,00		2 500,00
212211	GER	ODINV ACAT22311ODINV0035	ACAT2	01/11/23	GER 1/12	2 500,00		2 500,00
212211	GER	ODINV ACAT22312ODINV0004	ACAT2	01/12/23	GER 1/12	2 500,00		2 500,00
212211	GER	ODDIV ACAT22312ODDIV035	ACAT2	31/12/23	Solde abo GER 2023 ACAT2		30 000,00	-30 000,00
212211	GER	ODINV ACAT22312ODINV0102	ACAT2	31/12/23	PROV GER 20223ACAT2	30 000,00		30 000,00
					Total 212211	60 000,00	30 000,00	30 000,00
212300	Prestation nettoyage	FAFOU ACAT22302F0004	ACAT2	01/02/23	BRICOMAR produit entr 09 ACAT2	109,97		109,97
212300	Prestation nettoyage	FAFOU ACAT22303F0005	ACAT2	01/03/23	ORAPI kit lamelles 0123 ACAT2	122,40		122,40
212300	Prestation nettoyage	FAFOU ACAT22303F0007	ACAT2	01/03/23	BAYROL produit entr 0123 ACAT2	379,10		379,10
212300	Prestation nettoyage	FAFOU ACAT22303F0044	ACAT2	01/03/23	ORAPI prod entret 0123 ACAT2	254,83		254,83
212300	Prestation nettoyage	ODS ACAT22303ODINV0051	ACAT2	31/03/23	FNP ORAPI prod ent 03	776,97		776,97
212300	Prestation nettoyage	FAFOU ACAT22304F0017	ACAT2	01/04/23	ORAPI Fourn Entret 03 ACAT2	568,49		568,49
212300	Prestation nettoyage	FAFOU ACAT22304F0017	ACAT2	01/04/23	ORAPI Fourn Entret 03 ACAT2	208,48		208,48
212300	Prestation nettoyage	FAFOU ACAT22304F0018	ACAT2	01/04/23	ORAPI Fourn entret 03 ACAT2	204,90		204,90

Section	Sites	ACAT2	Société : TOUS			Législation :	01/01/2023	31/12/2023
		DUO LE CATEAU						
Compte	Intitulé	Type / Numéro de pièce	Site	Date	Libellé	Charges	Produits	Solde
212300	Prestation nettoyage	FAFOU ACAT22305F0021	ACAT2	01/05/23	ORAPI bactynyl ACAT2	122,91		122,91
212300	Prestation nettoyage	FAFOU ACAT22305F0021	ACAT2	01/05/23	ORAPI gant ACAT2	4,82		4,82
212300	Prestation nettoyage	ODS ACAT22305ODINV0067	ACAT2	01/05/23	EXT FNP ORAPI prod ent 03		776,97	-776,97
212300	Prestation nettoyage	FAFOU ACAT22306F0003	ACAT2	01/06/23	ORAPI produit entr 04 ACAT2	21,07		21,07
212300	Prestation nettoyage	FAFOU ACAT22306F0080	ACAT2	01/06/23	ORAPI désincrustant 05.23	99,99		99,99
212300	Prestation nettoyage	FAFOU ACAT22306F0081	ACAT2	01/06/23	ORAPI produits entretiens 05.2	107,74		107,74
212300	Prestation nettoyage	ODS ACAT22306ODINV0067	ACAT2	30/06/23	FNP ORAPI prod ent 06	564,59		564,59
212300	Prestation nettoyage	FAFOU ACAT22304F0033	ACAT2	01/07/23	ORAPI produit entretien 04	564,59		564,59
212300	Prestation nettoyage	FAFOU ACAT22307F0018	ACAT2	01/07/23	BAYROL prod entretien 06.23 AC	416,42		416,42
212300	Prestation nettoyage	FAFOU ACAT22307F0025	ACAT2	01/07/23	ORAPI prod entretien 06.23 ACA	420,42		420,42
212300	Prestation nettoyage	FAFOU ACAT22307F0034	ACAT2	01/07/23	DBP prod entretien 06.23 ACAT2	90,07		90,07
212300	Prestation nettoyage	FAFOU ACAT22307F0037	ACAT2	01/07/23	INTERMARCHE prod entretien ACA	0,29		0,29
212300	Prestation nettoyage	FAFOU ACAT22307F0037	ACAT2	01/07/23	INTERMARCHE prod entretien ACA	8,40		8,40
212300	Prestation nettoyage	FAFOU ACAT22307F0051	ACAT2	01/07/23	ORAPI prod entretien 06.23 ACA	90,90		90,90
212300	Prestation nettoyage	FAFOU ACAT22307F0052	ACAT2	01/07/23	ORAPI prod entretien 06.23 ACA	397,46		397,46
212300	Prestation nettoyage	FAFOU ACAT22307F0052	ACAT2	01/07/23	ORAPI prod entretien 06.23 ACA	4,82		4,82
212300	Prestation nettoyage	ODS ACAT22307ODINV0062	ACAT2	01/07/23	EXT FNP ORAPI prod ent 06		564,59	-564,59
212300	Prestation nettoyage	AVFOU ACAT22308F0053	ACAT2	01/08/23	ORAPI prod entretien 07 ACAT2		130,35	-130,35
212300	Prestation nettoyage	AVFOU ACAT22308F0053	ACAT2	01/08/23	ORAPI prod entretien 07 ACAT2		7,95	-7,95
212300	Prestation nettoyage	FAFOU ACAT22308F0052	ACAT2	01/08/23	ORAPI prod entretien 07 ACAT2	25,77		25,77
212300	Prestation nettoyage	FAFOU ACAT22308F0052	ACAT2	01/08/23	ORAPI prod entretien 07 ACAT2	195,62		195,62
212300	Prestation nettoyage	AVFOU ACAT22308F0044	ACAT2	03/08/23	ORAPI AV clean 08.23 ACAT2		196,65	-196,65
212300	Prestation nettoyage	FAFOU ACAT22308F0090	ACAT2	01/09/23	ORAPI prod ent 08 ACAT2	286,70		286,70
212300	Prestation nettoyage	FAFOU ACAT22308F0090	ACAT2	01/09/23	ORAPI prod ent 08 ACAT2	3,18		3,18
212300	Prestation nettoyage	AVFOU ACAT22310F0001	ACAT2	01/10/23	AVFOU ACAT22308F0053 extournée	7,95		7,95
212300	Prestation nettoyage	AVFOU ACAT22310F0001	ACAT2	01/10/23	AVFOU ACAT22308F0053 extournée	130,35		130,35
212300	Prestation nettoyage	FAFOU ACAT22307F0088	ACAT2	01/10/23	ORAPI prod entretien 07 ACAT2	130,35		130,35
212300	Prestation nettoyage	FAFOU ACAT22307F0088	ACAT2	01/10/23	ORAPI prod entretien 07 ACAT2	7,95		7,95
212300	Prestation nettoyage	FAFOU ACAT22311F0013	ACAT2	01/11/23	ORAPI produits ent 09	349,15		349,15
212300	Prestation nettoyage	FAFOU ACAT22311F0013	ACAT2	01/11/23	ORAPI produits ent 09	201,98		201,98
					Total 212300	6 878,63	1 676,51	5 202,12
212400	Entretien espaces verts	FAFOU ACAT22306F0008	ACAT2	01/06/23	ESAT Jardin esp verts 04 ACAT2	408,00		408,00
212400	Entretien espaces verts	FAFOU ACAT22306F0032	ACAT2	01/06/23	ESAT Jardin esp verts 04 ACAT2	408,00		408,00

GL analytique/section

26-avr.-2024

Section	Sites	ACAT2	Société : TOUS			Législation :		01/01/2023	31/12/2023
		DUO LE CATEAU							
Compte	Intitulé	Type / Numéro de pièce	Site	Date	Libellé	Charges	Produits	Solde	
212400	Entretien espaces verts	FAFOU ACAT22307F0039	ACAT2	01/07/23	ASAT esp vert 30.05 ACAT2	408,00		408,00	
212400	Entretien espaces verts	FAFOU ACAT22308F0036	ACAT2	01/08/23	ANNUL ACAT22306F0032		408,00	-408,00	
212400	Entretien espaces verts	FAFOU ACAT22308F0038	ACAT2	01/08/23	ESAT Jardin esp verts 07 ACAT2	408,00		408,00	
212400	Entretien espaces verts	FAFOU ACAT22311F0006	ACAT2	01/11/23	ESAT Jardin esp verts 09 ACAT2	408,00		408,00	
					Total 212400	2 040,00	408,00	1 632,00	
212500	Contrats de maintenance	FAFOU ACAT22302F0008	ACAT2	01/03/23	ELISA ctt maint 1T23	790,49		790,49	
212500	Contrats de maintenance	FAFOU ACAT22305F0016	ACAT2	01/05/23	ELISATH ctt maint 2T23 ACAT2	790,49		790,49	
212500	Contrats de maintenance	FAFOU ACAT22307F0038	ACAT2	01/07/23	ELISATH cct maint 3T23 ACAT2	790,49		790,49	
212500	Contrats de maintenance	FAFOU ACAT22308F0018	ACAT2	01/08/23	KONICA abo xstream 0423-0326	254,63		254,63	
212500	Contrats de maintenance	FAFOU ACAT22311F0046	ACAT2	01/11/23	ELISATH ctt maint 4T23	790,49		790,49	
					Total 212500	3 416,59		3 416,59	
212600	Contrôles réglementaires	FAFOU ACAT22302F0011	ACAT2	01/03/23	SJF entret son bassin 02	407,81		407,81	
212600	Contrôles réglementaires	FAFOU ACAT22303F0037	ACAT2	01/03/23	EUROFINS analys eau 0123 ACAT2	258,44		258,44	
212600	Contrôles réglementaires	FAFOU ACAT22303F0038	ACAT2	01/03/23	EUROFINS analys eau 0223 ACAT2	221,75		221,75	
212600	Contrôles réglementaires	FAFOU ACAT22306F0027	ACAT2	01/06/23	SCUTUM verif incendie 05 ACAT2	1 707,65		1 707,65	
212600	Contrôles réglementaires	FAFOU ACAT22306F0033	ACAT2	01/06/23	EUROFINS analys eau 0423 ACAT2	270,67		270,67	
212600	Contrôles réglementaires	FAFOU ACAT22306F0090	ACAT2	01/06/23	EUROFINS analyse eau 05.23	221,75		221,75	
212600	Contrôles réglementaires	FAFOU ACAT22307F0040	ACAT2	01/07/23	EUROINF contrôle 06.23 ACAT2	88,15		88,15	
212600	Contrôles réglementaires	FAFOU ACAT22307F0041	ACAT2	20/07/23	EUROFINS contrôles 07.23 ACAT2	331,51		331,51	
212600	Contrôles réglementaires	FAFOU ACAT22308F0050	ACAT2	21/08/23	EUROFINS contrôles 08.23 ACAT2	270,36		270,36	
212600	Contrôles réglementaires	FAFOU ACAT22311F0007	ACAT2	01/11/23	EUROFINS cont ARS 10.23 ACAT2	258,44		258,44	
212600	Contrôles réglementaires	FAFOU ACAT22311F0016	ACAT2	01/11/23	SOCOTEC verif alarme 1023 ACAT	402,50		402,50	
212600	Contrôles réglementaires	FAFOU ACAT22311F0119	ACAT2	01/11/23	SCUTUM verif desenf 1023 ACAT2	218,74		218,74	
212600	Contrôles réglementaires	ODS ACAT22311ODINV0072	ACAT2	30/11/23	FNP VERITAS ctrl toit lignes 1	519,40		519,40	
212600	Contrôles réglementaires	FAFOU ACAT22312F0048	ACAT2	01/12/23	VERITAS verif dispo ancrage 11	519,40		519,40	
212600	Contrôles réglementaires	FAFOU ACAT22312F0049	ACAT2	01/12/23	VERITAS verif equip sport 1123	396,97		396,97	
212600	Contrôles réglementaires	FAFOU ACAT22312F0069	ACAT2	01/12/23	EUROFINS cont ARS 11.23 ACAT2	221,75		221,75	
212600	Contrôles réglementaires	ODS ACAT22312ODINV0072	ACAT2	01/12/23	EXT FNP VERITAS ctrl toit lign		519,40	-519,40	
212600	Contrôles réglementaires	ODINV ACAT22312ODINV0093	ACAT2	31/12/23	FNP KATALYST 11.23 ACAT2	1 600,00		1 600,00	

Section	Sites	ACAT2				Société : TOUS	Législation :	01/01/2023	31/12/2023
		DUO LE CATEAU							
Compte	Intitulé	Type / Numéro de pièce	Site	Date	Libellé	Charges	Produits	Solde	
					Total 212600	7 915,29	519,40	7 395,89	
212690	Hébert.Maint.Inform.	FAFOU ACAT22301F0022	ACAT2	01/01/23	Site central informatique 2023	4 800,00		4 800,00	
212690	Hébert.Maint.Inform.	ODS ACAT22301ODINV0040	ACAT2	31/01/23	CCA sur facture GRECR ACAT2230		4 392,33	-4 392,33	
212690	Hébert.Maint.Inform.	ODS ACAT22302ODINV0046	ACAT2	01/02/23	CCA sur facture GRECR ACAT2230	4 392,33		4 392,33	
212690	Hébert.Maint.Inform.	ODS ACAT22302ODINV0047	ACAT2	28/02/23	CCA sur facture GRECR ACAT2230		4 024,11	-4 024,11	
212690	Hébert.Maint.Inform.	ODS ACAT22303ODINV0065	ACAT2	01/03/23	CCA sur facture GRECR ACAT2230	4 024,11		4 024,11	
212690	Hébert.Maint.Inform.	ODS ACAT22303ODINV0066	ACAT2	31/03/23	CCA sur facture GRECR ACAT2230		3 616,44	-3 616,44	
212690	Hébert.Maint.Inform.	ODS ACAT22304ODINV0073	ACAT2	01/04/23	CCA sur facture GRECR ACAT2230	3 616,44		3 616,44	
212690	Hébert.Maint.Inform.	ODS ACAT22304ODINV0074	ACAT2	30/04/23	CCA sur facture GRECR ACAT2230		3 221,92	-3 221,92	
212690	Hébert.Maint.Inform.	ODS ACAT22305ODINV0036	ACAT2	01/05/23	CCA sur facture GRECR ACAT2230	3 221,92		3 221,92	
212690	Hébert.Maint.Inform.	ODS ACAT22305ODINV0056	ACAT2	31/05/23	CCA sur facture GRECR ACAT2230		2 814,25	-2 814,25	
212690	Hébert.Maint.Inform.	ODS ACAT22306ODINV0017	ACAT2	01/06/23	CCA sur facture GRECR ACAT2230	2 814,25		2 814,25	
212690	Hébert.Maint.Inform.	ODS ACAT22306ODINV0054	ACAT2	30/06/23	CCA sur facture GRECR ACAT2230		2 419,73	-2 419,73	
212690	Hébert.Maint.Inform.	ODS ACAT22307ODINV0016	ACAT2	01/07/23	CCA sur facture GRECR ACAT2230	2 419,73		2 419,73	
212690	Hébert.Maint.Inform.	ODS ACAT22307ODINV0030	ACAT2	31/07/23	CCA sur facture GRECR ACAT2230		2 012,05	-2 012,05	
212690	Hébert.Maint.Inform.	ODS ACAT22308ODINV0003	ACAT2	01/08/23	CCA sur facture GRECR ACAT2230	2 012,05		2 012,05	
212690	Hébert.Maint.Inform.	ODS ACAT22308ODINV0033	ACAT2	31/08/23	CCA sur facture GRECR ACAT2230		1 604,38	-1 604,38	
212690	Hébert.Maint.Inform.	ODS ACAT22309ODINV0009	ACAT2	01/09/23	CCA sur facture GRECR ACAT2230	1 604,38		1 604,38	
212690	Hébert.Maint.Inform.	ODS ACAT22309ODINV0038	ACAT2	30/09/23	CCA sur facture GRECR ACAT2230		1 209,86	-1 209,86	
212690	Hébert.Maint.Inform.	ODS ACAT22310ODINV0003	ACAT2	01/10/23	CCA sur facture GRECR ACAT2230	1 209,86		1 209,86	
212690	Hébert.Maint.Inform.	ODS ACAT22310ODINV0039	ACAT2	31/10/23	CCA sur facture GRECR ACAT2230		802,19	-802,19	
212690	Hébert.Maint.Inform.	ODS ACAT22311ODINV0003	ACAT2	01/11/23	CCA sur facture GRECR ACAT2230	802,19		802,19	
212690	Hébert.Maint.Inform.	ODS ACAT22311ODINV0040	ACAT2	30/11/23	CCA sur facture GRECR ACAT2230		407,67	-407,67	
212690	Hébert.Maint.Inform.	ODS ACAT22312ODINV0010	ACAT2	01/12/23	CCA sur facture GRECR ACAT2230	407,67		407,67	
					Total 212690	31 324,93	26 524,93	4 800,00	
212710	Entretien et rép bien immo	FAFOU ACAT22302F0009	ACAT2	27/02/23	EQUINA seche cheveux 02	633,10		633,10	
212710	Entretien et rép bien immo	ODS ACAT22302ODINV0036	ACAT2	28/02/23	FNP EQUINA rmlcmt sèche ACAT2	633,10		633,10	
212710	Entretien et rép bien immo	ODS ACAT22302ODINV0037	ACAT2	28/02/23	EXT FNP EQUINA rmlcmt sèche A		633,10	-633,10	
212710	Entretien et rép bien immo	ODS ACAT22303ODINV0054	ACAT2	31/03/23	FNP SCUTUM remp BAES ACAT2	2 192,50		2 192,50	
212710	Entretien et rép bien immo	FAFOU ACAT22304F0019	ACAT2	01/04/23	SCUTUM Rplcmt BAES 03 ACAT2	2 192,50		2 192,50	
212710	Entretien et rép bien immo	ODS ACAT22304ODINV0055	ACAT2	01/04/23	EXT FNP SCUTUM remp BAES ACAT2		2 192,50	-2 192,50	

Section	Sites	ACAT2				Société : TOUS	Législation :	01/01/2023	31/12/2023
		DUO LE CATEAU							
Compte	Intitulé	Type / Numéro de pièce	Site	Date	Libellé	Charges	Produits	Solde	
212710	Entretien et rép bien immo	FAFOU ACAT22305F0014	ACAT2	01/05/23	DALKIA reparat° douche ACAT2	1 323,84		1 323,84	
212710	Entretien et rép bien immo	FAFOU ACAT22307F0053	ACAT2	12/07/23	RICHEZ rempl poignée ACAT2	162,50		162,50	
212710	Entretien et rép bien immo	FAFOU ACAT22307F0054	ACAT2	12/07/23	RICHEZ rempl serrures ACAT2	634,20		634,20	
212710	Entretien et rép bien immo	FAFOU ACAT22308F0016	ACAT2	01/08/23	Facture DIVERS //!PAIEMENT PAR	880,08		880,08	
212710	Entretien et rép bien immo	FAFOU ACAT22308F0049	ACAT2	18/08/23	BRUYERE dératisation 08 ACAT2	75,00		75,00	
212710	Entretien et rép bien immo	FAFOU ACAT22309F0045	ACAT2	01/09/23	SCUTUM veri exticnt 0823 ACAT2	319,76		319,76	
212710	Entretien et rép bien immo	ODINV ACAT22312ODINV0092	ACAT2	31/12/23	FNP FNORD rep hammam 10	450,00		450,00	
Total 212710						9 496,58	2 825,60	6 670,98	
212720	Entretien matériel et outillag	AVFOU ACAT22301F0014	ACAT2	01/01/23	ANNUL OMB instal materie ACAT2		220,00	-220,00	
212720	Entretien matériel et outillag	FAFOU ACAT22301F0013	ACAT2	01/01/23	OMB installe materiel 10 ACAT2	220,00		220,00	
212720	Entretien matériel et outillag	FAFOU ACAT22306F0026	ACAT2	01/06/23	ROMELEC pose SC 0423 ACAT2	125,00		125,00	
212720	Entretien matériel et outillag	FAFOU ACAT22306F0102	ACAT2	01/06/23	ORAPI jeu lamelles 0523	252,66		252,66	
212720	Entretien matériel et outillag	ODS ACAT22306ODINV0066	ACAT2	30/06/23	FNP WATERFORM mat ent aquabike	652,80		652,80	
212720	Entretien matériel et outillag	FAFOU ACAT22307F0043	ACAT2	01/07/23	JOHNSON maint appareil 06.23 A	181,59		181,59	
212720	Entretien matériel et outillag	ODS ACAT22307ODINV0061	ACAT2	01/07/23	EXT FNP WATERFORM mat ent aqua		652,80	-652,80	
212720	Entretien matériel et outillag	FAFOU ACAT22308F0048	ACAT2	01/08/23	I.D.E remplcmnt verin 07 ACAT2	80,00		80,00	
212720	Entretien matériel et outillag	FAFOU ACAT22309F0033	ACAT2	01/09/23	POWERCOMP pentaglisse 07 ACAT2	2 950,00		2 950,00	
212720	Entretien matériel et outillag	FAFOU ACAT22309F0035	ACAT2	01/09/23	WATERFORM sangle ped 03 ACAT2	86,58		86,58	
212720	Entretien matériel et outillag	FAFOU ACAT22309F0036	ACAT2	01/09/23	WATERF sangle ped 1122 ACAT2	93,40		93,40	
212720	Entretien matériel et outillag	FAFOU ACAT22311F0118	ACAT2	01/11/23	ROMELEC repar portic 10 ACAT2	348,00		348,00	
212720	Entretien matériel et outillag	FAFOU ACAT22312F0047	ACAT2	01/12/23	ORAPI entretien et reparat° 11	118,56		118,56	
Total 212720						5 108,59	872,80	4 235,79	
212730	Entretien matériel bureau info	ODS ACAT22302ODINV0017	ACAT2	28/02/23	FNP DFM sold copies 31.01.23	588,35		588,35	
212730	Entretien matériel bureau info	ODS ACAT22302ODINV0018	ACAT2	28/02/23	FNP DFM sold copies 31.10.22	672,77		672,77	
212730	Entretien matériel bureau info	FAFOU ACAT22303F0051	ACAT2	01/03/23	SPRINT loc copieur 0722 ACAT2	672,77		672,77	
212730	Entretien matériel bureau info	FAFOU ACAT22303F0052	ACAT2	01/03/23	SPRINT loc copieur 0123 ACAT2	588,35		588,35	
212730	Entretien matériel bureau info	ODS ACAT22303ODINV0047	ACAT2	01/03/23	EXT FNP DFM sold copies 31.01		588,35	-588,35	
212730	Entretien matériel bureau info	ODS ACAT22303ODINV0048	ACAT2	01/03/23	ext FNP DFM sold copies 31.10		672,77	-672,77	
212730	Entretien matériel bureau info	ODS ACAT22304ODINV0056	ACAT2	30/04/23	FNP SPRINT copies 04	585,49		585,49	
212730	Entretien matériel bureau info	ODINV ACAT22305ODINV0071	ACAT2	01/05/23	EXT FNP SPRINT 2022		672,77	-672,77	
212730	Entretien matériel bureau info	FAFOU ACAT22306F0029	ACAT2	01/06/23	SPRINT loc cop 2004-190723 ACA	585,49		585,49	

Section	Sites	ACAT2	Société : TOUS			Législation :		01/01/2023	31/12/2023
		DUO LE CATEAU							
Compte	Intitulé	Type / Numéro de pièce	Site	Date	Libellé	Charges	Produits	Solde	
212730	Entretien matériel bureau info	ODS ACAT22306ODINV0030	ACAT2	01/06/23	EXT FNP SPRINT copies 04		585,49	-585,49	
212730	Entretien matériel bureau info	ODDIV ACAT22310ODDIV009	ACAT2	31/10/23	FNP DFM regul copies 10 ACAT2	1 293,83		1 293,83	
212730	Entretien matériel bureau info	FAFOU ACAT22311F0063	ACAT2	01/11/23	SPRINT loc cop 1023	1 293,83		1 293,83	
212730	Entretien matériel bureau info	ODDIV ACAT22311ODDIV025	ACAT2	01/11/23	EXT FNP DFM regul copies 10 AC		1 293,83	-1 293,83	
					Total 212730	6 280,88	3 813,21	2 467,67	
213100	Salaires et primes	ODP ACAT22301ODDIV018	ACAT2	31/01/23	ODP ODP2301ACAT200001 extourné		12 206,22	-12 206,22	
213100	Salaires et primes	ODP ACAT22301ODDIV018	ACAT2	31/01/23	ODP ODP2301ACAT200001 extourné		21 506,52	-21 506,52	
213100	Salaires et primes	ODP ACAT22301ODDIV018	ACAT2	31/01/23	ODP ODP2301ACAT200001 extourné		3 538,47	-3 538,47	
213100	Salaires et primes	ODP ACAT22301ODDIV018	ACAT2	31/01/23	ODP ODP2301ACAT200001 extourné		2 001,26	-2 001,26	
213100	Salaires et primes	ODP ACAT22301ODDIV018	ACAT2	31/01/23	ODP ODP2301ACAT200001 extourné		12 043,05	-12 043,05	
213100	Salaires et primes	ODP ODP2301ACAT200001	ACAT2	31/01/23	OD de Paie du 31/01/2023	12 206,22		12 206,22	
213100	Salaires et primes	ODP ODP2301ACAT200001	ACAT2	31/01/23	OD de Paie du 31/01/2023	21 506,52		21 506,52	
213100	Salaires et primes	ODP ODP2301ACAT200001	ACAT2	31/01/23	OD de Paie du 31/01/2023	3 538,47		3 538,47	
213100	Salaires et primes	ODP ODP2301ACAT200001	ACAT2	31/01/23	OD de Paie du 31/01/2023	2 001,26		2 001,26	
213100	Salaires et primes	ODP ODP2301ACAT200001	ACAT2	31/01/23	OD de Paie du 31/01/2023	12 043,05		12 043,05	
213100	Salaires et primes	ODP ODP2301ACAT200002	ACAT2	31/01/23	OD de Paie du 31/01/2023	6 502,29		6 502,29	
213100	Salaires et primes	ODP ODP2301ACAT200002	ACAT2	31/01/23	OD de Paie du 31/01/2023	12 528,15		12 528,15	
213100	Salaires et primes	ODP ODP2301ACAT200002	ACAT2	31/01/23	OD de Paie du 31/01/2023	2 001,26		2 001,26	
213100	Salaires et primes	ODP ODP2301ACAT200002	ACAT2	31/01/23	OD de Paie du 31/01/2023	6 444,99		6 444,99	
213100	Salaires et primes	ODP ODP2302ACAT200001	ACAT2	28/02/23	OD de Paie du 28/02/2023	5 785,77		5 785,77	
213100	Salaires et primes	ODP ODP2302ACAT200001	ACAT2	28/02/23	OD de Paie du 28/02/2023	12 272,39		12 272,39	
213100	Salaires et primes	ODP ODP2302ACAT200001	ACAT2	28/02/23	OD de Paie du 28/02/2023	1 957,00		1 957,00	
213100	Salaires et primes	ODP ODP2302ACAT200001	ACAT2	28/02/23	OD de Paie du 28/02/2023	6 362,79		6 362,79	
213100	Salaires et primes	ODP ODP2303ACAT200001	ACAT2	31/03/23	OD de Paie du 31/03/2023	5 465,63		5 465,63	
213100	Salaires et primes	ODP ODP2303ACAT200001	ACAT2	31/03/23	OD de Paie du 31/03/2023	12 276,56		12 276,56	
213100	Salaires et primes	ODP ODP2303ACAT200001	ACAT2	31/03/23	OD de Paie du 31/03/2023	1 957,00		1 957,00	
213100	Salaires et primes	ODP ODP2303ACAT200001	ACAT2	31/03/23	OD de Paie du 31/03/2023	6 364,60		6 364,60	
213100	Salaires et primes	ODP ODP2304ACAT200001	ACAT2	30/04/23	OD de Paie du 30/04/2023	5 894,50		5 894,50	
213100	Salaires et primes	ODP ODP2304ACAT200001	ACAT2	30/04/23	OD de Paie du 30/04/2023	12 306,47		12 306,47	
213100	Salaires et primes	ODP ODP2304ACAT200001	ACAT2	30/04/23	OD de Paie du 30/04/2023	2 002,16		2 002,16	
213100	Salaires et primes	ODP ODP2304ACAT200001	ACAT2	30/04/23	OD de Paie du 30/04/2023	7 624,05		7 624,05	
213100	Salaires et primes	ODP ACAT22305ODDIV021	ACAT2	31/05/23	EXT ODPAIE erronée	50,00		50,00	
213100	Salaires et primes	ODP ACAT22305ODDIV021	ACAT2	31/05/23	EXT ODPAIE erronée		12 682,31	-12 682,31	

Section	Sites	ACAT2	Société : TOUS			Législation :	01/01/2023	31/12/2023
		DUO LE CATEAU						
Compte	Intitulé	Type / Numéro de pièce	Site	Date	Libellé	Charges	Produits	Solde
213100	Salaires et primes	ODP ACAT22305ODDIV021	ACAT2	31/05/23	EXT ODPAIE erronée		23 665,42	-23 665,42
213100	Salaires et primes	ODP ACAT22305ODDIV021	ACAT2	31/05/23	EXT ODPAIE erronée		4 408,36	-4 408,36
213100	Salaires et primes	ODP ACAT22305ODDIV021	ACAT2	31/05/23	EXT ODPAIE erronée		2 012,05	-2 012,05
213100	Salaires et primes	ODP ACAT22305ODDIV021	ACAT2	31/05/23	EXT ODPAIE erronée		12 841,98	-12 841,98
213100	Salaires et primes	ODP ACAT22305ODDIV021	ACAT2	31/05/23	EXT ODPAIE erronée		50,00	-50,00
213100	Salaires et primes	ODP ODP2305ACAT200001	ACAT2	31/05/23	OD de Paie du 31/05/2023	12 682,31		12 682,31
213100	Salaires et primes	ODP ODP2305ACAT200001	ACAT2	31/05/23	OD de Paie du 31/05/2023	23 665,42		23 665,42
213100	Salaires et primes	ODP ODP2305ACAT200001	ACAT2	31/05/23	OD de Paie du 31/05/2023	4 408,36		4 408,36
213100	Salaires et primes	ODP ODP2305ACAT200001	ACAT2	31/05/23	OD de Paie du 31/05/2023	2 012,05		2 012,05
213100	Salaires et primes	ODP ODP2305ACAT200001	ACAT2	31/05/23	OD de Paie du 31/05/2023	12 841,98		12 841,98
213100	Salaires et primes	ODP ODP2305ACAT200001	ACAT2	31/05/23	OD de Paie du 31/05/2023	50,00		50,00
213100	Salaires et primes	ODP ODP2305ACAT200001	ACAT2	31/05/23	OD de Paie du 31/05/2023		50,00	-50,00
213100	Salaires et primes	ODP ODP2305ACAT200002	ACAT2	31/05/23	OD de Paie du 31/05/2023	12 851,39		12 851,39
213100	Salaires et primes	ODP ODP2305ACAT200002	ACAT2	31/05/23	OD de Paie du 31/05/2023	2 012,05		2 012,05
213100	Salaires et primes	ODP ODP2305ACAT200002	ACAT2	31/05/23	OD de Paie du 31/05/2023	7 224,51		7 224,51
213100	Salaires et primes	ODP ODP2305ACAT200002	ACAT2	31/05/23	OD de Paie du 31/05/2023	6 584,27		6 584,27
213100	Salaires et primes	ODINV ACAT22306ODINV0073	ACAT2	01/06/23	FNP PRIME MANAG 22		600,00	-600,00
213100	Salaires et primes	ODINV ACAT22306ODINV0074	ACAT2	01/06/23	FNP PRIME MANAG 22		600,00	-600,00
213100	Salaires et primes	ODP ODP2306ACAT200001	ACAT2	30/06/23	OD de Paie du 30/06/2023	5 945,60		5 945,60
213100	Salaires et primes	ODP ODP2306ACAT200001	ACAT2	30/06/23	OD de Paie du 30/06/2023	11 596,46		11 596,46
213100	Salaires et primes	ODP ODP2306ACAT200001	ACAT2	30/06/23	OD de Paie du 30/06/2023	1 093,63		1 093,63
213100	Salaires et primes	ODP ODP2306ACAT200001	ACAT2	30/06/23	OD de Paie du 30/06/2023	6 932,00		6 932,00
213100	Salaires et primes	ODP ODP2307ACAT200001	ACAT2	31/07/23	OD de Paie du 31/07/2023	9 640,64		9 640,64
213100	Salaires et primes	ODP ODP2307ACAT200001	ACAT2	31/07/23	OD de Paie du 31/07/2023	13 396,43		13 396,43
213100	Salaires et primes	ODP ODP2307ACAT200001	ACAT2	31/07/23	OD de Paie du 31/07/2023	2 061,40		2 061,40
213100	Salaires et primes	ODP ODP2307ACAT200001	ACAT2	31/07/23	OD de Paie du 31/07/2023	6 867,74		6 867,74
213100	Salaires et primes	ODP ODP2308ACAT200001	ACAT2	31/08/23	OD de Paie du 31/08/2023	10 396,96		10 396,96
213100	Salaires et primes	ODP ODP2308ACAT200001	ACAT2	31/08/23	OD de Paie du 31/08/2023	14 075,83		14 075,83
213100	Salaires et primes	ODP ODP2308ACAT200001	ACAT2	31/08/23	OD de Paie du 31/08/2023	1 975,99		1 975,99
213100	Salaires et primes	ODP ODP2308ACAT200001	ACAT2	31/08/23	OD de Paie du 31/08/2023	7 340,67		7 340,67
213100	Salaires et primes	ODP ODP2309ACAT200001	ACAT2	30/09/23	OD de Paie du 30/09/2023	7 569,14		7 569,14
213100	Salaires et primes	ODP ODP2309ACAT200001	ACAT2	30/09/23	OD de Paie du 30/09/2023	13 563,52		13 563,52
213100	Salaires et primes	ODP ODP2309ACAT200001	ACAT2	30/09/23	OD de Paie du 30/09/2023	2 019,54		2 019,54
213100	Salaires et primes	ODP ODP2309ACAT200001	ACAT2	30/09/23	OD de Paie du 30/09/2023	5 676,30		5 676,30
213100	Salaires et primes	ODP ODP2310ACAT200001	ACAT2	31/10/23	OD de Paie du 31/10/2023	5 319,06		5 319,06

Section	Sites	ACAT2				Société : TOUS	Législation :	01/01/2023	31/12/2023
		DUO LE CATEAU							
Compte	Intitulé	Type / Numéro de pièce	Site	Date	Libellé	Charges	Produits	Solde	
213100	Salaires et primes	ODP ODP2310ACAT200001	ACAT2	31/10/23	OD de Paie du 31/10/2023	1 975,99		1 975,99	
213100	Salaires et primes	ODP ODP2310ACAT200001	ACAT2	31/10/23	OD de Paie du 31/10/2023	11 283,03		11 283,03	
213100	Salaires et primes	ODP ODP2310ACAT200001	ACAT2	31/10/23	OD de Paie du 31/10/2023	6 041,74		6 041,74	
213100	Salaires et primes	ODP ODP2311ACAT200001	ACAT2	30/11/23	OD de Paie du 30/11/2023	7 709,22		7 709,22	
213100	Salaires et primes	ODP ODP2311ACAT200001	ACAT2	30/11/23	OD de Paie du 30/11/2023	11 679,85		11 679,85	
213100	Salaires et primes	ODP ODP2311ACAT200001	ACAT2	30/11/23	OD de Paie du 30/11/2023	2 008,25		2 008,25	
213100	Salaires et primes	ODP ODP2311ACAT200001	ACAT2	30/11/23	OD de Paie du 30/11/2023	5 304,59		5 304,59	
213100	Salaires et primes	ODP ODP2311ACAT200001	ACAT2	30/11/23	OD de Paie du 30/11/2023	600,00		600,00	
213100	Salaires et primes	ODP ODP2311ACAT200001	ACAT2	30/11/23	OD de Paie du 30/11/2023	1 200,00		1 200,00	
213100	Salaires et primes	ODP ODP2311ACAT200001	ACAT2	30/11/23	OD de Paie du 30/11/2023	200,00		200,00	
213100	Salaires et primes	ODP ODP2311ACAT200001	ACAT2	30/11/23	OD de Paie du 30/11/2023	542,84		542,84	
213100	Salaires et primes	ODDIV ACAT22312ODDIV039	ACAT2	31/12/23	Solde écarts paie 2023	950,89		950,89	
213100	Salaires et primes	ODDIV ACAT22312ODDIV049	ACAT2	31/12/23	Ajust écarts paie 2023 états		1 487,50	-1 487,50	
213100	Salaires et primes	ODINV ACAT22312ODINV0045	ACAT2	31/12/23	FNP PRIME MANAG 23 ACAT2	2 406,00		2 406,00	
213100	Salaires et primes	ODINV ACAT22312ODINV0109	ACAT2	31/12/23	EXT Ajust écarts paie 2023	1 487,50		1 487,50	
213100	Salaires et primes	ODP ODP2312ACAT200001	ACAT2	31/12/23	OD de Paie du 31/12/2023	8 771,38		8 771,38	
213100	Salaires et primes	ODP ODP2312ACAT200001	ACAT2	31/12/23	OD de Paie du 31/12/2023	11 411,55		11 411,55	
213100	Salaires et primes	ODP ODP2312ACAT200001	ACAT2	31/12/23	OD de Paie du 31/12/2023	1 624,37		1 624,37	
213100	Salaires et primes	ODP ODP2312ACAT200001	ACAT2	31/12/23	OD de Paie du 31/12/2023	2 033,10		2 033,10	
213100	Salaires et primes	ODP ODP2312ACAT200001	ACAT2	31/12/23	OD de Paie du 31/12/2023	6 992,59		6 992,59	
Total 213100						453 117,27	109 693,14	343 424,13	
213200	Congés payés	ODP ACAT22301ODDIV018	ACAT2	31/01/23	ODP ODP2301ACAT200001 extourné	16 023,61		16 023,61	
213200	Congés payés	ODP ACAT22301ODDIV018	ACAT2	31/01/23	ODP ODP2301ACAT200001 extourné	25 924,76		25 924,76	
213200	Congés payés	ODP ACAT22301ODDIV018	ACAT2	31/01/23	ODP ODP2301ACAT200001 extourné	6 180,17		6 180,17	
213200	Congés payés	ODP ACAT22301ODDIV018	ACAT2	31/01/23	ODP ODP2301ACAT200001 extourné	2 066,32		2 066,32	
213200	Congés payés	ODP ACAT22301ODDIV018	ACAT2	31/01/23	ODP ODP2301ACAT200001 extourné	12 441,12		12 441,12	
213200	Congés payés	ODP ACAT22301ODDIV018	ACAT2	31/01/23	ODP ODP2301ACAT200001 extourné	3 525,24		3 525,24	
213200	Congés payés	ODP ACAT22301ODDIV018	ACAT2	31/01/23	ODP ODP2301ACAT200001 extourné	6 586,05		6 586,05	
213200	Congés payés	ODP ACAT22301ODDIV018	ACAT2	31/01/23	ODP ODP2301ACAT200001 extourné	2 748,32		2 748,32	
213200	Congés payés	ODP ACAT22301ODDIV018	ACAT2	31/01/23	ODP ODP2301ACAT200001 extourné	468,23		468,23	
213200	Congés payés	ODP ACAT22301ODDIV018	ACAT2	31/01/23	ODP ODP2301ACAT200001 extourné	1 601,03		1 601,03	
213200	Congés payés	ODP ACAT22301ODDIV018	ACAT2	31/01/23	ODP ODP2301ACAT200001 extourné		18 085,74	-18 085,74	
213200	Congés payés	ODP ACAT22301ODDIV018	ACAT2	31/01/23	ODP ODP2301ACAT200001 extourné		28 532,33	-28 532,33	

Section	Sites	ACAT2	Société : TOUS			Législation :	01/01/2023	31/12/2023
		DUO LE CATEAU						
Compte	Intitulé	Type / Numéro de pièce	Site	Date	Libellé	Charges	Produits	Solde
213200	Congés payés	ODP ACAT22301ODDIV018	ACAT2	31/01/23	ODP ODP2301ACAT200001 extourné		6 558,87	-6 558,87
213200	Congés payés	ODP ACAT22301ODDIV018	ACAT2	31/01/23	ODP ODP2301ACAT200001 extourné		2 272,83	-2 272,83
213200	Congés payés	ODP ACAT22301ODDIV018	ACAT2	31/01/23	ODP ODP2301ACAT200001 extourné		13 706,49	-13 706,49
213200	Congés payés	ODP ACAT22301ODDIV018	ACAT2	31/01/23	ODP ODP2301ACAT200001 extourné		3 886,71	-3 886,71
213200	Congés payés	ODP ACAT22301ODDIV018	ACAT2	31/01/23	ODP ODP2301ACAT200001 extourné		7 308,62	-7 308,62
213200	Congés payés	ODP ACAT22301ODDIV018	ACAT2	31/01/23	ODP ODP2301ACAT200001 extourné		2 929,19	-2 929,19
213200	Congés payés	ODP ACAT22301ODDIV018	ACAT2	31/01/23	ODP ODP2301ACAT200001 extourné		517,52	-517,52
213200	Congés payés	ODP ACAT22301ODDIV018	ACAT2	31/01/23	ODP ODP2301ACAT200001 extourné		1 813,96	-1 813,96
213200	Congés payés	ODP ODP2301ACAT200001	ACAT2	31/01/23	OD de Paie du 31/01/2023		6 586,05	-6 586,05
213200	Congés payés	ODP ODP2301ACAT200001	ACAT2	31/01/23	OD de Paie du 31/01/2023		2 748,32	-2 748,32
213200	Congés payés	ODP ODP2301ACAT200001	ACAT2	31/01/23	OD de Paie du 31/01/2023		468,23	-468,23
213200	Congés payés	ODP ODP2301ACAT200001	ACAT2	31/01/23	OD de Paie du 31/01/2023		1 601,03	-1 601,03
213200	Congés payés	ODP ODP2301ACAT200001	ACAT2	31/01/23	OD de Paie du 31/01/2023	18 085,74		18 085,74
213200	Congés payés	ODP ODP2301ACAT200001	ACAT2	31/01/23	OD de Paie du 31/01/2023	28 532,33		28 532,33
213200	Congés payés	ODP ODP2301ACAT200001	ACAT2	31/01/23	OD de Paie du 31/01/2023	6 558,87		6 558,87
213200	Congés payés	ODP ODP2301ACAT200001	ACAT2	31/01/23	OD de Paie du 31/01/2023	2 272,83		2 272,83
213200	Congés payés	ODP ODP2301ACAT200001	ACAT2	31/01/23	OD de Paie du 31/01/2023	13 706,49		13 706,49
213200	Congés payés	ODP ODP2301ACAT200001	ACAT2	31/01/23	OD de Paie du 31/01/2023	3 886,71		3 886,71
213200	Congés payés	ODP ODP2301ACAT200001	ACAT2	31/01/23	OD de Paie du 31/01/2023	7 308,62		7 308,62
213200	Congés payés	ODP ODP2301ACAT200001	ACAT2	31/01/23	OD de Paie du 31/01/2023	2 929,19		2 929,19
213200	Congés payés	ODP ODP2301ACAT200001	ACAT2	31/01/23	OD de Paie du 31/01/2023	517,52		517,52
213200	Congés payés	ODP ODP2301ACAT200001	ACAT2	31/01/23	OD de Paie du 31/01/2023	1 813,96		1 813,96
213200	Congés payés	ODP ODP2301ACAT200001	ACAT2	31/01/23	OD de Paie du 31/01/2023		3 525,24	-3 525,24
213200	Congés payés	ODP ODP2301ACAT200001	ACAT2	31/01/23	OD de Paie du 31/01/2023		12 441,12	-12 441,12
213200	Congés payés	ODP ODP2301ACAT200001	ACAT2	31/01/23	OD de Paie du 31/01/2023		2 066,32	-2 066,32
213200	Congés payés	ODP ODP2301ACAT200001	ACAT2	31/01/23	OD de Paie du 31/01/2023		6 180,17	-6 180,17
213200	Congés payés	ODP ODP2301ACAT200001	ACAT2	31/01/23	OD de Paie du 31/01/2023		25 924,76	-25 924,76
213200	Congés payés	ODP ODP2301ACAT200001	ACAT2	31/01/23	OD de Paie du 31/01/2023		16 023,61	-16 023,61
213200	Congés payés	ODP ODP2301ACAT200002	ACAT2	31/01/23	OD de Paie du 31/01/2023		9 112,13	-9 112,13
213200	Congés payés	ODP ODP2301ACAT200002	ACAT2	31/01/23	OD de Paie du 31/01/2023		14 286,85	-14 286,85
213200	Congés payés	ODP ODP2301ACAT200002	ACAT2	31/01/23	OD de Paie du 31/01/2023		2 066,32	-2 066,32
213200	Congés payés	ODP ODP2301ACAT200002	ACAT2	31/01/23	OD de Paie du 31/01/2023		6 610,71	-6 610,71
213200	Congés payés	ODP ODP2301ACAT200002	ACAT2	31/01/23	OD de Paie du 31/01/2023		2 516,85	-2 516,85
213200	Congés payés	ODP ODP2301ACAT200002	ACAT2	31/01/23	OD de Paie du 31/01/2023		3 567,61	-3 567,61
213200	Congés payés	ODP ODP2301ACAT200002	ACAT2	31/01/23	OD de Paie du 31/01/2023		468,23	-468,23

Section	Sites	ACAT2	Société : TOUS			Législation :	01/01/2023	31/12/2023
		DUO LE CATEAU						
Compte	Intitulé	Type / Numéro de pièce	Site	Date	Libellé	Charges	Produits	Solde
213200	Congés payés	ODP ODP2301ACAT200002	ACAT2	31/01/23	OD de Paie du 31/01/2023		897,67	-897,67
213200	Congés payés	ODP ODP2301ACAT200002	ACAT2	31/01/23	OD de Paie du 31/01/2023	10 335,19		10 335,19
213200	Congés payés	ODP ODP2301ACAT200002	ACAT2	31/01/23	OD de Paie du 31/01/2023	15 502,82		15 502,82
213200	Congés payés	ODP ODP2301ACAT200002	ACAT2	31/01/23	OD de Paie du 31/01/2023	2 272,83		2 272,83
213200	Congés payés	ODP ODP2301ACAT200002	ACAT2	31/01/23	OD de Paie du 31/01/2023	7 207,25		7 207,25
213200	Congés payés	ODP ODP2301ACAT200002	ACAT2	31/01/23	OD de Paie du 31/01/2023	2 734,14		2 734,14
213200	Congés payés	ODP ODP2301ACAT200002	ACAT2	31/01/23	OD de Paie du 31/01/2023	3 917,17		3 917,17
213200	Congés payés	ODP ODP2301ACAT200002	ACAT2	31/01/23	OD de Paie du 31/01/2023	517,52		517,52
213200	Congés payés	ODP ODP2301ACAT200002	ACAT2	31/01/23	OD de Paie du 31/01/2023	994,63		994,63
213200	Congés payés	ODP ODP2302ACAT200001	ACAT2	28/02/23	OD de Paie du 28/02/2023		10 335,19	-10 335,19
213200	Congés payés	ODP ODP2302ACAT200001	ACAT2	28/02/23	OD de Paie du 28/02/2023		15 502,82	-15 502,82
213200	Congés payés	ODP ODP2302ACAT200001	ACAT2	28/02/23	OD de Paie du 28/02/2023		2 272,83	-2 272,83
213200	Congés payés	ODP ODP2302ACAT200001	ACAT2	28/02/23	OD de Paie du 28/02/2023		7 207,25	-7 207,25
213200	Congés payés	ODP ODP2302ACAT200001	ACAT2	28/02/23	OD de Paie du 28/02/2023		2 734,14	-2 734,14
213200	Congés payés	ODP ODP2302ACAT200001	ACAT2	28/02/23	OD de Paie du 28/02/2023		3 917,17	-3 917,17
213200	Congés payés	ODP ODP2302ACAT200001	ACAT2	28/02/23	OD de Paie du 28/02/2023		517,52	-517,52
213200	Congés payés	ODP ODP2302ACAT200001	ACAT2	28/02/23	OD de Paie du 28/02/2023		994,63	-994,63
213200	Congés payés	ODP ODP2302ACAT200001	ACAT2	28/02/23	OD de Paie du 28/02/2023	10 349,89		10 349,89
213200	Congés payés	ODP ODP2302ACAT200001	ACAT2	28/02/23	OD de Paie du 28/02/2023	15 405,22		15 405,22
213200	Congés payés	ODP ODP2302ACAT200001	ACAT2	28/02/23	OD de Paie du 28/02/2023	2 468,53		2 468,53
213200	Congés payés	ODP ODP2302ACAT200001	ACAT2	28/02/23	OD de Paie du 28/02/2023	7 843,52		7 843,52
213200	Congés payés	ODP ODP2302ACAT200001	ACAT2	28/02/23	OD de Paie du 28/02/2023	2 705,72		2 705,72
213200	Congés payés	ODP ODP2302ACAT200001	ACAT2	28/02/23	OD de Paie du 28/02/2023	3 895,27		3 895,27
213200	Congés payés	ODP ODP2302ACAT200001	ACAT2	28/02/23	OD de Paie du 28/02/2023	559,12		559,12
213200	Congés payés	ODP ODP2302ACAT200001	ACAT2	28/02/23	OD de Paie du 28/02/2023	1 081,63		1 081,63
213200	Congés payés	ODP ODP2303ACAT200001	ACAT2	31/03/23	OD de Paie du 31/03/2023		10 349,89	-10 349,89
213200	Congés payés	ODP ODP2303ACAT200001	ACAT2	31/03/23	OD de Paie du 31/03/2023		15 405,22	-15 405,22
213200	Congés payés	ODP ODP2303ACAT200001	ACAT2	31/03/23	OD de Paie du 31/03/2023		2 468,53	-2 468,53
213200	Congés payés	ODP ODP2303ACAT200001	ACAT2	31/03/23	OD de Paie du 31/03/2023		7 843,52	-7 843,52
213200	Congés payés	ODP ODP2303ACAT200001	ACAT2	31/03/23	OD de Paie du 31/03/2023		2 705,72	-2 705,72
213200	Congés payés	ODP ODP2303ACAT200001	ACAT2	31/03/23	OD de Paie du 31/03/2023		3 895,27	-3 895,27
213200	Congés payés	ODP ODP2303ACAT200001	ACAT2	31/03/23	OD de Paie du 31/03/2023		559,12	-559,12
213200	Congés payés	ODP ODP2303ACAT200001	ACAT2	31/03/23	OD de Paie du 31/03/2023		1 081,63	-1 081,63
213200	Congés payés	ODP ODP2303ACAT200001	ACAT2	31/03/23	OD de Paie du 31/03/2023	10 920,33		10 920,33
213200	Congés payés	ODP ODP2303ACAT200001	ACAT2	31/03/23	OD de Paie du 31/03/2023	15 395,89		15 395,89

Section	Sites	ACAT2	Société : TOUS			Législation :	01/01/2023	31/12/2023
		DUO LE CATEAU						
Compte	Intitulé	Type / Numéro de pièce	Site	Date	Libellé	Charges	Produits	Solde
213200	Congés payés	ODP ODP2303ACAT200001	ACAT2	31/03/23	OD de Paie du 31/03/2023	2 664,23		2 664,23
213200	Congés payés	ODP ODP2303ACAT200001	ACAT2	31/03/23	OD de Paie du 31/03/2023	8 064,05		8 064,05
213200	Congés payés	ODP ODP2303ACAT200001	ACAT2	31/03/23	OD de Paie du 31/03/2023	2 823,05		2 823,05
213200	Congés payés	ODP ODP2303ACAT200001	ACAT2	31/03/23	OD de Paie du 31/03/2023	3 894,19		3 894,19
213200	Congés payés	ODP ODP2303ACAT200001	ACAT2	31/03/23	OD de Paie du 31/03/2023	600,78		600,78
213200	Congés payés	ODP ODP2303ACAT200001	ACAT2	31/03/23	OD de Paie du 31/03/2023	1 106,42		1 106,42
213200	Congés payés	ODP ODP2304ACAT200001	ACAT2	30/04/23	OD de Paie du 30/04/2023		10 920,33	-10 920,33
213200	Congés payés	ODP ODP2304ACAT200001	ACAT2	30/04/23	OD de Paie du 30/04/2023		15 395,89	-15 395,89
213200	Congés payés	ODP ODP2304ACAT200001	ACAT2	30/04/23	OD de Paie du 30/04/2023		2 664,23	-2 664,23
213200	Congés payés	ODP ODP2304ACAT200001	ACAT2	30/04/23	OD de Paie du 30/04/2023		8 064,05	-8 064,05
213200	Congés payés	ODP ODP2304ACAT200001	ACAT2	30/04/23	OD de Paie du 30/04/2023		2 823,05	-2 823,05
213200	Congés payés	ODP ODP2304ACAT200001	ACAT2	30/04/23	OD de Paie du 30/04/2023		3 894,19	-3 894,19
213200	Congés payés	ODP ODP2304ACAT200001	ACAT2	30/04/23	OD de Paie du 30/04/2023		600,78	-600,78
213200	Congés payés	ODP ODP2304ACAT200001	ACAT2	30/04/23	OD de Paie du 30/04/2023		1 106,42	-1 106,42
213200	Congés payés	ODP ODP2304ACAT200001	ACAT2	30/04/23	OD de Paie du 30/04/2023	10 916,47		10 916,47
213200	Congés payés	ODP ODP2304ACAT200001	ACAT2	30/04/23	OD de Paie du 30/04/2023	16 111,46		16 111,46
213200	Congés payés	ODP ODP2304ACAT200001	ACAT2	30/04/23	OD de Paie du 30/04/2023	2 683,83		2 683,83
213200	Congés payés	ODP ODP2304ACAT200001	ACAT2	30/04/23	OD de Paie du 30/04/2023	8 115,74		8 115,74
213200	Congés payés	ODP ODP2304ACAT200001	ACAT2	30/04/23	OD de Paie du 30/04/2023	2 830,52		2 830,52
213200	Congés payés	ODP ODP2304ACAT200001	ACAT2	30/04/23	OD de Paie du 30/04/2023	4 045,30		4 045,30
213200	Congés payés	ODP ODP2304ACAT200001	ACAT2	30/04/23	OD de Paie du 30/04/2023	607,62		607,62
213200	Congés payés	ODP ODP2304ACAT200001	ACAT2	30/04/23	OD de Paie du 30/04/2023	1 108,79		1 108,79
213200	Congés payés	ODP ACAT22305ODDIV021	ACAT2	31/05/23	EXT ODPaIE erronée	18 523,46		18 523,46
213200	Congés payés	ODP ACAT22305ODDIV021	ACAT2	31/05/23	EXT ODPaIE erronée	30 055,88		30 055,88
213200	Congés payés	ODP ACAT22305ODDIV021	ACAT2	31/05/23	EXT ODPaIE erronée	5 852,88		5 852,88
213200	Congés payés	ODP ACAT22305ODDIV021	ACAT2	31/05/23	EXT ODPaIE erronée	2 683,83		2 683,83
213200	Congés payés	ODP ACAT22305ODDIV021	ACAT2	31/05/23	EXT ODPaIE erronée	15 074,27		15 074,27
213200	Congés payés	ODP ACAT22305ODDIV021	ACAT2	31/05/23	EXT ODPaIE erronée	3 952,91		3 952,91
213200	Congés payés	ODP ACAT22305ODDIV021	ACAT2	31/05/23	EXT ODPaIE erronée	7 722,35		7 722,35
213200	Congés payés	ODP ACAT22305ODDIV021	ACAT2	31/05/23	EXT ODPaIE erronée	2 633,80		2 633,80
213200	Congés payés	ODP ACAT22305ODDIV021	ACAT2	31/05/23	EXT ODPaIE erronée	607,62		607,62
213200	Congés payés	ODP ACAT22305ODDIV021	ACAT2	31/05/23	EXT ODPaIE erronée	2 034,82		2 034,82
213200	Congés payés	ODP ACAT22305ODDIV021	ACAT2	31/05/23	EXT ODPaIE erronée		19 282,51	-19 282,51
213200	Congés payés	ODP ACAT22305ODDIV021	ACAT2	31/05/23	EXT ODPaIE erronée		31 289,30	-31 289,30
213200	Congés payés	ODP ACAT22305ODDIV021	ACAT2	31/05/23	EXT ODPaIE erronée		6 208,72	-6 208,72

Section	Sites	ACAT2	Société : TOUS			Législation :	01/01/2023	31/12/2023
		DUO LE CATEAU						
Compte	Intitulé	Type / Numéro de pièce	Site	Date	Libellé	Charges	Produits	Solde
213200	Congés payés	ODP ACAT22305ODDIV021	ACAT2	31/05/23	EXT ODPAIE erronée		2 879,53	-2 879,53
213200	Congés payés	ODP ACAT22305ODDIV021	ACAT2	31/05/23	EXT ODPAIE erronée		15 711,75	-15 711,75
213200	Congés payés	ODP ACAT22305ODDIV021	ACAT2	31/05/23	EXT ODPAIE erronée		4 117,84	-4 117,84
213200	Congés payés	ODP ACAT22305ODDIV021	ACAT2	31/05/23	EXT ODPAIE erronée		8 090,32	-8 090,32
213200	Congés payés	ODP ACAT22305ODDIV021	ACAT2	31/05/23	EXT ODPAIE erronée		2 805,10	-2 805,10
213200	Congés payés	ODP ACAT22305ODDIV021	ACAT2	31/05/23	EXT ODPAIE erronée		647,61	-647,61
213200	Congés payés	ODP ACAT22305ODDIV021	ACAT2	31/05/23	EXT ODPAIE erronée		2 139,44	-2 139,44
213200	Congés payés	ODP ODP2305ACAT200001	ACAT2	31/05/23	OD de Paie du 31/05/2023		18 523,46	-18 523,46
213200	Congés payés	ODP ODP2305ACAT200001	ACAT2	31/05/23	OD de Paie du 31/05/2023		30 055,88	-30 055,88
213200	Congés payés	ODP ODP2305ACAT200001	ACAT2	31/05/23	OD de Paie du 31/05/2023		5 852,88	-5 852,88
213200	Congés payés	ODP ODP2305ACAT200001	ACAT2	31/05/23	OD de Paie du 31/05/2023		2 683,83	-2 683,83
213200	Congés payés	ODP ODP2305ACAT200001	ACAT2	31/05/23	OD de Paie du 31/05/2023		15 074,27	-15 074,27
213200	Congés payés	ODP ODP2305ACAT200001	ACAT2	31/05/23	OD de Paie du 31/05/2023		3 952,91	-3 952,91
213200	Congés payés	ODP ODP2305ACAT200001	ACAT2	31/05/23	OD de Paie du 31/05/2023		7 722,35	-7 722,35
213200	Congés payés	ODP ODP2305ACAT200001	ACAT2	31/05/23	OD de Paie du 31/05/2023		2 633,80	-2 633,80
213200	Congés payés	ODP ODP2305ACAT200001	ACAT2	31/05/23	OD de Paie du 31/05/2023		607,62	-607,62
213200	Congés payés	ODP ODP2305ACAT200001	ACAT2	31/05/23	OD de Paie du 31/05/2023		2 034,82	-2 034,82
213200	Congés payés	ODP ODP2305ACAT200001	ACAT2	31/05/23	OD de Paie du 31/05/2023	19 282,51		19 282,51
213200	Congés payés	ODP ODP2305ACAT200001	ACAT2	31/05/23	OD de Paie du 31/05/2023	31 289,30		31 289,30
213200	Congés payés	ODP ODP2305ACAT200001	ACAT2	31/05/23	OD de Paie du 31/05/2023	6 208,72		6 208,72
213200	Congés payés	ODP ODP2305ACAT200001	ACAT2	31/05/23	OD de Paie du 31/05/2023	2 879,53		2 879,53
213200	Congés payés	ODP ODP2305ACAT200001	ACAT2	31/05/23	OD de Paie du 31/05/2023	15 711,75		15 711,75
213200	Congés payés	ODP ODP2305ACAT200001	ACAT2	31/05/23	OD de Paie du 31/05/2023	4 117,84		4 117,84
213200	Congés payés	ODP ODP2305ACAT200001	ACAT2	31/05/23	OD de Paie du 31/05/2023	8 090,32		8 090,32
213200	Congés payés	ODP ODP2305ACAT200001	ACAT2	31/05/23	OD de Paie du 31/05/2023	2 805,10		2 805,10
213200	Congés payés	ODP ODP2305ACAT200001	ACAT2	31/05/23	OD de Paie du 31/05/2023	647,61		647,61
213200	Congés payés	ODP ODP2305ACAT200001	ACAT2	31/05/23	OD de Paie du 31/05/2023	2 139,44		2 139,44
213200	Congés payés	ODP ODP2305ACAT200002	ACAT2	31/05/23	OD de Paie du 31/05/2023		10 916,47	-10 916,47
213200	Congés payés	ODP ODP2305ACAT200002	ACAT2	31/05/23	OD de Paie du 31/05/2023		16 111,46	-16 111,46
213200	Congés payés	ODP ODP2305ACAT200002	ACAT2	31/05/23	OD de Paie du 31/05/2023		2 683,83	-2 683,83
213200	Congés payés	ODP ODP2305ACAT200002	ACAT2	31/05/23	OD de Paie du 31/05/2023		8 115,74	-8 115,74
213200	Congés payés	ODP ODP2305ACAT200002	ACAT2	31/05/23	OD de Paie du 31/05/2023		2 830,52	-2 830,52
213200	Congés payés	ODP ODP2305ACAT200002	ACAT2	31/05/23	OD de Paie du 31/05/2023		4 045,30	-4 045,30
213200	Congés payés	ODP ODP2305ACAT200002	ACAT2	31/05/23	OD de Paie du 31/05/2023		607,62	-607,62
213200	Congés payés	ODP ODP2305ACAT200002	ACAT2	31/05/23	OD de Paie du 31/05/2023		1 108,79	-1 108,79

Section	Sites	ACAT2	Société : TOUS			Législation :	01/01/2023	31/12/2023
		DUO LE CATEAU						
Compte	Intitulé	Type / Numéro de pièce	Site	Date	Libellé	Charges	Produits	Solde
213200	Congés payés	ODP ODP2305ACAT200002	ACAT2	31/05/23	OD de Paie du 31/05/2023	11 065,71		11 065,71
213200	Congés payés	ODP ODP2305ACAT200002	ACAT2	31/05/23	OD de Paie du 31/05/2023	16 896,87		16 896,87
213200	Congés payés	ODP ODP2305ACAT200002	ACAT2	31/05/23	OD de Paie du 31/05/2023	2 879,53		2 879,53
213200	Congés payés	ODP ODP2305ACAT200002	ACAT2	31/05/23	OD de Paie du 31/05/2023	8 517,88		8 517,88
213200	Congés payés	ODP ODP2305ACAT200002	ACAT2	31/05/23	OD de Paie du 31/05/2023	2 927,17		2 927,17
213200	Congés payés	ODP ODP2305ACAT200002	ACAT2	31/05/23	OD de Paie du 31/05/2023	4 305,80		4 305,80
213200	Congés payés	ODP ODP2305ACAT200002	ACAT2	31/05/23	OD de Paie du 31/05/2023	647,61		647,61
213200	Congés payés	ODP ODP2305ACAT200002	ACAT2	31/05/23	OD de Paie du 31/05/2023	1 189,68		1 189,68
213200	Congés payés	ODP ODP2306ACAT200001	ACAT2	30/06/23	OD de Paie du 30/06/2023		2 927,17	-2 927,17
213200	Congés payés	ODP ODP2306ACAT200001	ACAT2	30/06/23	OD de Paie du 30/06/2023		4 305,80	-4 305,80
213200	Congés payés	ODP ODP2306ACAT200001	ACAT2	30/06/23	OD de Paie du 30/06/2023		647,61	-647,61
213200	Congés payés	ODP ODP2306ACAT200001	ACAT2	30/06/23	OD de Paie du 30/06/2023		1 189,68	-1 189,68
213200	Congés payés	ODP ODP2306ACAT200001	ACAT2	30/06/23	OD de Paie du 30/06/2023	11 475,69		11 475,69
213200	Congés payés	ODP ODP2306ACAT200001	ACAT2	30/06/23	OD de Paie du 30/06/2023	18 030,53		18 030,53
213200	Congés payés	ODP ODP2306ACAT200001	ACAT2	30/06/23	OD de Paie du 30/06/2023	2 443,06		2 443,06
213200	Congés payés	ODP ODP2306ACAT200001	ACAT2	30/06/23	OD de Paie du 30/06/2023	8 810,44		8 810,44
213200	Congés payés	ODP ODP2306ACAT200001	ACAT2	30/06/23	OD de Paie du 30/06/2023		11 065,71	-11 065,71
213200	Congés payés	ODP ODP2306ACAT200001	ACAT2	30/06/23	OD de Paie du 30/06/2023		16 896,87	-16 896,87
213200	Congés payés	ODP ODP2306ACAT200001	ACAT2	30/06/23	OD de Paie du 30/06/2023		2 879,53	-2 879,53
213200	Congés payés	ODP ODP2306ACAT200001	ACAT2	30/06/23	OD de Paie du 30/06/2023		8 517,88	-8 517,88
213200	Congés payés	ODP ODP2306ACAT200001	ACAT2	30/06/23	OD de Paie du 30/06/2023	3 013,66		3 013,66
213200	Congés payés	ODP ODP2306ACAT200001	ACAT2	30/06/23	OD de Paie du 30/06/2023	4 547,69		4 547,69
213200	Congés payés	ODP ODP2306ACAT200001	ACAT2	30/06/23	OD de Paie du 30/06/2023	541,63		541,63
213200	Congés payés	ODP ODP2306ACAT200001	ACAT2	30/06/23	OD de Paie du 30/06/2023	1 230,00		1 230,00
213200	Congés payés	ODP ODP2307ACAT200001	ACAT2	31/07/23	OD de Paie du 31/07/2023		12 451,72	-12 451,72
213200	Congés payés	ODP ODP2307ACAT200001	ACAT2	31/07/23	OD de Paie du 31/07/2023		18 030,53	-18 030,53
213200	Congés payés	ODP ODP2307ACAT200001	ACAT2	31/07/23	OD de Paie du 31/07/2023		2 443,06	-2 443,06
213200	Congés payés	ODP ODP2307ACAT200001	ACAT2	31/07/23	OD de Paie du 31/07/2023		7 834,41	-7 834,41
213200	Congés payés	ODP ODP2307ACAT200001	ACAT2	31/07/23	OD de Paie du 31/07/2023		3 131,76	-3 131,76
213200	Congés payés	ODP ODP2307ACAT200001	ACAT2	31/07/23	OD de Paie du 31/07/2023		4 547,69	-4 547,69
213200	Congés payés	ODP ODP2307ACAT200001	ACAT2	31/07/23	OD de Paie du 31/07/2023		541,63	-541,63
213200	Congés payés	ODP ODP2307ACAT200001	ACAT2	31/07/23	OD de Paie du 31/07/2023		1 111,90	-1 111,90
213200	Congés payés	ODP ODP2307ACAT200001	ACAT2	31/07/23	OD de Paie du 31/07/2023	12 627,44		12 627,44
213200	Congés payés	ODP ODP2307ACAT200001	ACAT2	31/07/23	OD de Paie du 31/07/2023	16 675,21		16 675,21
213200	Congés payés	ODP ODP2307ACAT200001	ACAT2	31/07/23	OD de Paie du 31/07/2023	2 657,33		2 657,33

Section	Sites	ACAT2	Société : TOUS			Législation :		01/01/2023	31/12/2023	
		DUO LE CATEAU								
Compte	Intitulé	Type / Numéro de pièce	Site	Date	Libellé	Charges	Produits	Solde		
213200	Congés payés	ODP ODP2307ACAT200001	ACAT2	31/07/23	OD de Paie du 31/07/2023	7 228,78			7 228,78	
213200	Congés payés	ODP ODP2307ACAT200001	ACAT2	31/07/23	OD de Paie du 31/07/2023	3 166,50			3 166,50	
213200	Congés payés	ODP ODP2307ACAT200001	ACAT2	31/07/23	OD de Paie du 31/07/2023	4 246,11			4 246,11	
213200	Congés payés	ODP ODP2307ACAT200001	ACAT2	31/07/23	OD de Paie du 31/07/2023	594,98			594,98	
213200	Congés payés	ODP ODP2307ACAT200001	ACAT2	31/07/23	OD de Paie du 31/07/2023	1 038,68			1 038,68	
213200	Congés payés	ODP ODP2308ACAT200001	ACAT2	31/08/23	OD de Paie du 31/08/2023		12 489,73		-12 489,73	
213200	Congés payés	ODP ODP2308ACAT200001	ACAT2	31/08/23	OD de Paie du 31/08/2023		16 675,21		-16 675,21	
213200	Congés payés	ODP ODP2308ACAT200001	ACAT2	31/08/23	OD de Paie du 31/08/2023		2 657,33		-2 657,33	
213200	Congés payés	ODP ODP2308ACAT200001	ACAT2	31/08/23	OD de Paie du 31/08/2023		7 228,78		-7 228,78	
213200	Congés payés	ODP ODP2308ACAT200001	ACAT2	31/08/23	OD de Paie du 31/08/2023		3 143,68		-3 143,68	
213200	Congés payés	ODP ODP2308ACAT200001	ACAT2	31/08/23	OD de Paie du 31/08/2023		4 246,11		-4 246,11	
213200	Congés payés	ODP ODP2308ACAT200001	ACAT2	31/08/23	OD de Paie du 31/08/2023		594,98		-594,98	
213200	Congés payés	ODP ODP2308ACAT200001	ACAT2	31/08/23	OD de Paie du 31/08/2023		1 038,68		-1 038,68	
213200	Congés payés	ODP ODP2308ACAT200001	ACAT2	31/08/23	OD de Paie du 31/08/2023	10 827,28			10 827,28	
213200	Congés payés	ODP ODP2308ACAT200001	ACAT2	31/08/23	OD de Paie du 31/08/2023	16 496,53			16 496,53	
213200	Congés payés	ODP ODP2308ACAT200001	ACAT2	31/08/23	OD de Paie du 31/08/2023	2 854,93			2 854,93	
213200	Congés payés	ODP ODP2308ACAT200001	ACAT2	31/08/23	OD de Paie du 31/08/2023	7 312,71			7 312,71	
213200	Congés payés	ODP ODP2308ACAT200001	ACAT2	31/08/23	OD de Paie du 31/08/2023	2 897,75			2 897,75	
213200	Congés payés	ODP ODP2308ACAT200001	ACAT2	31/08/23	OD de Paie du 31/08/2023	4 100,73			4 100,73	
213200	Congés payés	ODP ODP2308ACAT200001	ACAT2	31/08/23	OD de Paie du 31/08/2023	638,08			638,08	
213200	Congés payés	ODP ODP2308ACAT200001	ACAT2	31/08/23	OD de Paie du 31/08/2023	1 041,06			1 041,06	
213200	Congés payés	ODP ODP2309ACAT200001	ACAT2	30/09/23	OD de Paie du 30/09/2023		10 827,28		-10 827,28	
213200	Congés payés	ODP ODP2309ACAT200001	ACAT2	30/09/23	OD de Paie du 30/09/2023		16 496,53		-16 496,53	
213200	Congés payés	ODP ODP2309ACAT200001	ACAT2	30/09/23	OD de Paie du 30/09/2023		2 854,93		-2 854,93	
213200	Congés payés	ODP ODP2309ACAT200001	ACAT2	30/09/23	OD de Paie du 30/09/2023		7 312,71		-7 312,71	
213200	Congés payés	ODP ODP2309ACAT200001	ACAT2	30/09/23	OD de Paie du 30/09/2023		2 897,75		-2 897,75	
213200	Congés payés	ODP ODP2309ACAT200001	ACAT2	30/09/23	OD de Paie du 30/09/2023		4 100,73		-4 100,73	
213200	Congés payés	ODP ODP2309ACAT200001	ACAT2	30/09/23	OD de Paie du 30/09/2023		638,08		-638,08	
213200	Congés payés	ODP ODP2309ACAT200001	ACAT2	30/09/23	OD de Paie du 30/09/2023		1 041,06		-1 041,06	
213200	Congés payés	ODP ODP2309ACAT200001	ACAT2	30/09/23	OD de Paie du 30/09/2023	11 587,72			11 587,72	
213200	Congés payés	ODP ODP2309ACAT200001	ACAT2	30/09/23	OD de Paie du 30/09/2023	15 417,43			15 417,43	
213200	Congés payés	ODP ODP2309ACAT200001	ACAT2	30/09/23	OD de Paie du 30/09/2023	2 600,93			2 600,93	
213200	Congés payés	ODP ODP2309ACAT200001	ACAT2	30/09/23	OD de Paie du 30/09/2023	7 433,21			7 433,21	
213200	Congés payés	ODP ODP2309ACAT200001	ACAT2	30/09/23	OD de Paie du 30/09/2023	3 064,14			3 064,14	
213200	Congés payés	ODP ODP2309ACAT200001	ACAT2	30/09/23	OD de Paie du 30/09/2023	3 776,32			3 776,32	

Section	Sites	ACAT2	Société : TOUS			Législation :	01/01/2023	31/12/2023
		DUO LE CATEAU						
Compte	Intitulé	Type / Numéro de pièce	Site	Date	Libellé	Charges	Produits	Solde
213200	Congés payés	ODP ODP2309ACAT200001	ACAT2	30/09/23	OD de Paie du 30/09/2023	583,39		583,39
213200	Congés payés	ODP ODP2309ACAT200001	ACAT2	30/09/23	OD de Paie du 30/09/2023	1 065,96		1 065,96
213200	Congés payés	ODP ODP2310ACAT200001	ACAT2	31/10/23	OD de Paie du 31/10/2023		11 587,72	-11 587,72
213200	Congés payés	ODP ODP2310ACAT200001	ACAT2	31/10/23	OD de Paie du 31/10/2023		15 417,43	-15 417,43
213200	Congés payés	ODP ODP2310ACAT200001	ACAT2	31/10/23	OD de Paie du 31/10/2023		2 600,93	-2 600,93
213200	Congés payés	ODP ODP2310ACAT200001	ACAT2	31/10/23	OD de Paie du 31/10/2023		7 433,21	-7 433,21
213200	Congés payés	ODP ODP2310ACAT200001	ACAT2	31/10/23	OD de Paie du 31/10/2023		3 064,14	-3 064,14
213200	Congés payés	ODP ODP2310ACAT200001	ACAT2	31/10/23	OD de Paie du 31/10/2023		3 776,32	-3 776,32
213200	Congés payés	ODP ODP2310ACAT200001	ACAT2	31/10/23	OD de Paie du 31/10/2023		583,39	-583,39
213200	Congés payés	ODP ODP2310ACAT200001	ACAT2	31/10/23	OD de Paie du 31/10/2023		1 065,96	-1 065,96
213200	Congés payés	ODP ODP2310ACAT200001	ACAT2	31/10/23	OD de Paie du 31/10/2023	12 334,04		12 334,04
213200	Congés payés	ODP ODP2310ACAT200001	ACAT2	31/10/23	OD de Paie du 31/10/2023	15 458,01		15 458,01
213200	Congés payés	ODP ODP2310ACAT200001	ACAT2	31/10/23	OD de Paie du 31/10/2023	2 798,53		2 798,53
213200	Congés payés	ODP ODP2310ACAT200001	ACAT2	31/10/23	OD de Paie du 31/10/2023	7 301,05		7 301,05
213200	Congés payés	ODP ODP2310ACAT200001	ACAT2	31/10/23	OD de Paie du 31/10/2023	3 212,98		3 212,98
213200	Congés payés	ODP ODP2310ACAT200001	ACAT2	31/10/23	OD de Paie du 31/10/2023	3 871,73		3 871,73
213200	Congés payés	ODP ODP2310ACAT200001	ACAT2	31/10/23	OD de Paie du 31/10/2023	626,59		626,59
213200	Congés payés	ODP ODP2310ACAT200001	ACAT2	31/10/23	OD de Paie du 31/10/2023	1 050,35		1 050,35
213200	Congés payés	ODP ODP2311ACAT200001	ACAT2	30/11/23	OD de Paie du 30/11/2023		12 334,04	-12 334,04
213200	Congés payés	ODP ODP2311ACAT200001	ACAT2	30/11/23	OD de Paie du 30/11/2023		15 558,63	-15 558,63
213200	Congés payés	ODP ODP2311ACAT200001	ACAT2	30/11/23	OD de Paie du 30/11/2023		2 798,53	-2 798,53
213200	Congés payés	ODP ODP2311ACAT200001	ACAT2	30/11/23	OD de Paie du 30/11/2023		7 301,05	-7 301,05
213200	Congés payés	ODP ODP2311ACAT200001	ACAT2	30/11/23	OD de Paie du 30/11/2023		3 212,98	-3 212,98
213200	Congés payés	ODP ODP2311ACAT200001	ACAT2	30/11/23	OD de Paie du 30/11/2023		3 882,87	-3 882,87
213200	Congés payés	ODP ODP2311ACAT200001	ACAT2	30/11/23	OD de Paie du 30/11/2023		626,59	-626,59
213200	Congés payés	ODP ODP2311ACAT200001	ACAT2	30/11/23	OD de Paie du 30/11/2023		1 050,35	-1 050,35
213200	Congés payés	ODP ODP2311ACAT200001	ACAT2	30/11/23	OD de Paie du 30/11/2023	12 428,64		12 428,64
213200	Congés payés	ODP ODP2311ACAT200001	ACAT2	30/11/23	OD de Paie du 30/11/2023	16 334,39		16 334,39
213200	Congés payés	ODP ODP2311ACAT200001	ACAT2	30/11/23	OD de Paie du 30/11/2023	2 999,36		2 999,36
213200	Congés payés	ODP ODP2311ACAT200001	ACAT2	30/11/23	OD de Paie du 30/11/2023	7 448,51		7 448,51
213200	Congés payés	ODP ODP2311ACAT200001	ACAT2	30/11/23	OD de Paie du 30/11/2023	3 300,74		3 300,74
213200	Congés payés	ODP ODP2311ACAT200001	ACAT2	30/11/23	OD de Paie du 30/11/2023	4 076,99		4 076,99
213200	Congés payés	ODP ODP2311ACAT200001	ACAT2	30/11/23	OD de Paie du 30/11/2023	672,76		672,76
213200	Congés payés	ODP ODP2311ACAT200001	ACAT2	30/11/23	OD de Paie du 30/11/2023	1 079,34		1 079,34
213200	Congés payés	ODDIV ACAT22312ODDIV039	ACAT2	31/12/23	Solde écarts prov CP 2023	100,62		100,62

Section	Sites	ACAT2	Société : TOUS			Législation :		01/01/2023	31/12/2023
		DUO LE CATEAU							
Compte	Intitulé	Type / Numéro de pièce	Site	Date	Libellé	Charges	Produits	Solde	
213200	Congés payés	ODDIV ACAT22312ODDIV039	ACAT2	31/12/23	Solde écarts cs CP 2023	11,14		11,14	
213200	Congés payés	ODP ODP2312ACAT200001	ACAT2	31/12/23	OD de Paie du 31/12/2023		12 428,64	-12 428,64	
213200	Congés payés	ODP ODP2312ACAT200001	ACAT2	31/12/23	OD de Paie du 31/12/2023		16 334,39	-16 334,39	
213200	Congés payés	ODP ODP2312ACAT200001	ACAT2	31/12/23	OD de Paie du 31/12/2023		2 999,36	-2 999,36	
213200	Congés payés	ODP ODP2312ACAT200001	ACAT2	31/12/23	OD de Paie du 31/12/2023		7 448,51	-7 448,51	
213200	Congés payés	ODP ODP2312ACAT200001	ACAT2	31/12/23	OD de Paie du 31/12/2023		3 300,74	-3 300,74	
213200	Congés payés	ODP ODP2312ACAT200001	ACAT2	31/12/23	OD de Paie du 31/12/2023		4 076,99	-4 076,99	
213200	Congés payés	ODP ODP2312ACAT200001	ACAT2	31/12/23	OD de Paie du 31/12/2023		672,76	-672,76	
213200	Congés payés	ODP ODP2312ACAT200001	ACAT2	31/12/23	OD de Paie du 31/12/2023		1 079,34	-1 079,34	
213200	Congés payés	ODP ODP2312ACAT200001	ACAT2	31/12/23	OD de Paie du 31/12/2023	13 012,16		13 012,16	
213200	Congés payés	ODP ODP2312ACAT200001	ACAT2	31/12/23	OD de Paie du 31/12/2023	17 193,52		17 193,52	
213200	Congés payés	ODP ODP2312ACAT200001	ACAT2	31/12/23	OD de Paie du 31/12/2023	295,34		295,34	
213200	Congés payés	ODP ODP2312ACAT200001	ACAT2	31/12/23	OD de Paie du 31/12/2023	3 105,77		3 105,77	
213200	Congés payés	ODP ODP2312ACAT200001	ACAT2	31/12/23	OD de Paie du 31/12/2023	7 802,42		7 802,42	
213200	Congés payés	ODP ODP2312ACAT200001	ACAT2	31/12/23	OD de Paie du 31/12/2023	3 455,29		3 455,29	
213200	Congés payés	ODP ODP2312ACAT200001	ACAT2	31/12/23	OD de Paie du 31/12/2023	4 293,88		4 293,88	
213200	Congés payés	ODP ODP2312ACAT200001	ACAT2	31/12/23	OD de Paie du 31/12/2023	127,71		127,71	
213200	Congés payés	ODP ODP2312ACAT200001	ACAT2	31/12/23	OD de Paie du 31/12/2023	699,42		699,42	
213200	Congés payés	ODP ODP2312ACAT200001	ACAT2	31/12/23	OD de Paie du 31/12/2023	1 145,92		1 145,92	
					Total 213200	909 863,52	898 097,93	11 765,59	
213310	Charges sociales	ODP ACAT22301ODDIV018	ACAT2	31/01/23	ODP ODP2301ACAT200001 extourné		24,41	-24,41	
213310	Charges sociales	ODP ACAT22301ODDIV018	ACAT2	31/01/23	ODP ODP2301ACAT200001 extourné		43,01	-43,01	
213310	Charges sociales	ODP ACAT22301ODDIV018	ACAT2	31/01/23	ODP ODP2301ACAT200001 extourné		7,08	-7,08	
213310	Charges sociales	ODP ACAT22301ODDIV018	ACAT2	31/01/23	ODP ODP2301ACAT200001 extourné		4,00	-4,00	
213310	Charges sociales	ODP ACAT22301ODDIV018	ACAT2	31/01/23	ODP ODP2301ACAT200001 extourné		24,09	-24,09	
213310	Charges sociales	ODP ACAT22301ODDIV018	ACAT2	31/01/23	ODP ODP2301ACAT200001 extourné		1 142,60	-1 142,60	
213310	Charges sociales	ODP ACAT22301ODDIV018	ACAT2	31/01/23	ODP ODP2301ACAT200001 extourné		2 987,41	-2 987,41	
213310	Charges sociales	ODP ACAT22301ODDIV018	ACAT2	31/01/23	ODP ODP2301ACAT200001 extourné		968,65	-968,65	
213310	Charges sociales	ODP ACAT22301ODDIV018	ACAT2	31/01/23	ODP ODP2301ACAT200001 extourné		229,29	-229,29	
213310	Charges sociales	ODP ACAT22301ODDIV018	ACAT2	31/01/23	ODP ODP2301ACAT200001 extourné		657,64	-657,64	
213310	Charges sociales	ODP ACAT22301ODDIV018	ACAT2	31/01/23	ODP ODP2301ACAT200001 extourné		225,23	-225,23	
213310	Charges sociales	ODP ACAT22301ODDIV018	ACAT2	31/01/23	ODP ODP2301ACAT200001 extourné		623,97	-623,97	
213310	Charges sociales	ODP ACAT22301ODDIV018	ACAT2	31/01/23	ODP ODP2301ACAT200001 extourné		213,94	-213,94	

Section	Sites	ACAT2	Société : TOUS			Législation :	01/01/2023	31/12/2023
		DUO LE CATEAU						
Compte	Intitulé	Type / Numéro de pièce	Site	Date	Libellé	Charges	Produits	Solde
213310	Charges sociales	ODP ACAT22301ODDIV018	ACAT2	31/01/23	ODP ODP2301ACAT200001 extourné		46,78	-46,78
213310	Charges sociales	ODP ACAT22301ODDIV018	ACAT2	31/01/23	ODP ODP2301ACAT200001 extourné		114,23	-114,23
213310	Charges sociales	ODP ACAT22301ODDIV018	ACAT2	31/01/23	ODP ODP2301ACAT200001 extourné		149,76	-149,76
213310	Charges sociales	ODP ACAT22301ODDIV018	ACAT2	31/01/23	ODP ODP2301ACAT200001 extourné		205,92	-205,92
213310	Charges sociales	ODP ACAT22301ODDIV018	ACAT2	31/01/23	ODP ODP2301ACAT200001 extourné		39,19	-39,19
213310	Charges sociales	ODP ACAT22301ODDIV018	ACAT2	31/01/23	ODP ODP2301ACAT200001 extourné		18,72	-18,72
213310	Charges sociales	ODP ACAT22301ODDIV018	ACAT2	31/01/23	ODP ODP2301ACAT200001 extourné		93,60	-93,60
213310	Charges sociales	ODP ACAT22301ODDIV018	ACAT2	31/01/23	ODP ODP2301ACAT200001 extourné		68,35	-68,35
213310	Charges sociales	ODP ACAT22301ODDIV018	ACAT2	31/01/23	ODP ODP2301ACAT200001 extourné		120,43	-120,43
213310	Charges sociales	ODP ACAT22301ODDIV018	ACAT2	31/01/23	ODP ODP2301ACAT200001 extourné		53,08	-53,08
213310	Charges sociales	ODP ACAT22301ODDIV018	ACAT2	31/01/23	ODP ODP2301ACAT200001 extourné		11,21	-11,21
213310	Charges sociales	ODP ACAT22301ODDIV018	ACAT2	31/01/23	ODP ODP2301ACAT200001 extourné		67,44	-67,44
213310	Charges sociales	ODP ACAT22301ODDIV018	ACAT2	31/01/23	ODP ODP2301ACAT200001 extourné		24,41	-24,41
213310	Charges sociales	ODP ACAT22301ODDIV018	ACAT2	31/01/23	ODP ODP2301ACAT200001 extourné		43,01	-43,01
213310	Charges sociales	ODP ACAT22301ODDIV018	ACAT2	31/01/23	ODP ODP2301ACAT200001 extourné		7,08	-7,08
213310	Charges sociales	ODP ACAT22301ODDIV018	ACAT2	31/01/23	ODP ODP2301ACAT200001 extourné		4,00	-4,00
213310	Charges sociales	ODP ACAT22301ODDIV018	ACAT2	31/01/23	ODP ODP2301ACAT200001 extourné		24,09	-24,09
213310	Charges sociales	ODP ODP2301ACAT200001	ACAT2	31/01/23	OD de Paie du 31/01/2023	24,41		24,41
213310	Charges sociales	ODP ODP2301ACAT200001	ACAT2	31/01/23	OD de Paie du 31/01/2023	43,01		43,01
213310	Charges sociales	ODP ODP2301ACAT200001	ACAT2	31/01/23	OD de Paie du 31/01/2023	4,00		4,00
213310	Charges sociales	ODP ODP2301ACAT200001	ACAT2	31/01/23	OD de Paie du 31/01/2023	24,09		24,09
213310	Charges sociales	ODP ODP2301ACAT200001	ACAT2	31/01/23	OD de Paie du 31/01/2023	1 142,60		1 142,60
213310	Charges sociales	ODP ODP2301ACAT200001	ACAT2	31/01/23	OD de Paie du 31/01/2023	2 987,41		2 987,41
213310	Charges sociales	ODP ODP2301ACAT200001	ACAT2	31/01/23	OD de Paie du 31/01/2023	24,41		24,41
213310	Charges sociales	ODP ODP2301ACAT200001	ACAT2	31/01/23	OD de Paie du 31/01/2023	43,01		43,01
213310	Charges sociales	ODP ODP2301ACAT200001	ACAT2	31/01/23	OD de Paie du 31/01/2023	7,08		7,08
213310	Charges sociales	ODP ODP2301ACAT200001	ACAT2	31/01/23	OD de Paie du 31/01/2023	4,00		4,00
213310	Charges sociales	ODP ODP2301ACAT200001	ACAT2	31/01/23	OD de Paie du 31/01/2023	24,09		24,09
213310	Charges sociales	ODP ODP2301ACAT200001	ACAT2	31/01/23	OD de Paie du 31/01/2023	968,65		968,65
213310	Charges sociales	ODP ODP2301ACAT200001	ACAT2	31/01/23	OD de Paie du 31/01/2023	229,29		229,29
213310	Charges sociales	ODP ODP2301ACAT200001	ACAT2	31/01/23	OD de Paie du 31/01/2023	657,64		657,64
213310	Charges sociales	ODP ODP2301ACAT200001	ACAT2	31/01/23	OD de Paie du 31/01/2023	225,23		225,23
213310	Charges sociales	ODP ODP2301ACAT200001	ACAT2	31/01/23	OD de Paie du 31/01/2023	623,97		623,97
213310	Charges sociales	ODP ODP2301ACAT200001	ACAT2	31/01/23	OD de Paie du 31/01/2023	213,94		213,94
213310	Charges sociales	ODP ODP2301ACAT200001	ACAT2	31/01/23	OD de Paie du 31/01/2023	46,78		46,78

Section	Sites	ACAT2				Société : TOUS	Législation :	01/01/2023	31/12/2023
		DUO LE CATEAU							
Compte	Intitulé	Type / Numéro de pièce	Site	Date	Libellé	Charges	Produits	Solde	
213310	Charges sociales	ODP ODP2301ACAT200001	ACAT2	31/01/23	OD de Paie du 31/01/2023	114,23		114,23	
213310	Charges sociales	ODP ODP2301ACAT200001	ACAT2	31/01/23	OD de Paie du 31/01/2023	149,76		149,76	
213310	Charges sociales	ODP ODP2301ACAT200001	ACAT2	31/01/23	OD de Paie du 31/01/2023	205,92		205,92	
213310	Charges sociales	ODP ODP2301ACAT200001	ACAT2	31/01/23	OD de Paie du 31/01/2023	39,19		39,19	
213310	Charges sociales	ODP ODP2301ACAT200001	ACAT2	31/01/23	OD de Paie du 31/01/2023	18,72		18,72	
213310	Charges sociales	ODP ODP2301ACAT200001	ACAT2	31/01/23	OD de Paie du 31/01/2023	93,60		93,60	
213310	Charges sociales	ODP ODP2301ACAT200001	ACAT2	31/01/23	OD de Paie du 31/01/2023	68,35		68,35	
213310	Charges sociales	ODP ODP2301ACAT200001	ACAT2	31/01/23	OD de Paie du 31/01/2023	120,43		120,43	
213310	Charges sociales	ODP ODP2301ACAT200001	ACAT2	31/01/23	OD de Paie du 31/01/2023	53,08		53,08	
213310	Charges sociales	ODP ODP2301ACAT200001	ACAT2	31/01/23	OD de Paie du 31/01/2023	11,21		11,21	
213310	Charges sociales	ODP ODP2301ACAT200001	ACAT2	31/01/23	OD de Paie du 31/01/2023	67,44		67,44	
213310	Charges sociales	ODP ODP2301ACAT200001	ACAT2	31/01/23	OD de Paie du 31/01/2023	7,08		7,08	
213310	Charges sociales	ODP ODP2301ACAT200002	ACAT2	31/01/23	OD de Paie du 31/01/2023	1 742,54		1 742,54	
213310	Charges sociales	ODP ODP2301ACAT200002	ACAT2	31/01/23	OD de Paie du 31/01/2023	229,29		229,29	
213310	Charges sociales	ODP ODP2301ACAT200002	ACAT2	31/01/23	OD de Paie du 31/01/2023	322,54		322,54	
213310	Charges sociales	ODP ODP2301ACAT200002	ACAT2	31/01/23	OD de Paie du 31/01/2023	166,02		166,02	
213310	Charges sociales	ODP ODP2301ACAT200002	ACAT2	31/01/23	OD de Paie du 31/01/2023	364,15		364,15	
213310	Charges sociales	ODP ODP2301ACAT200002	ACAT2	31/01/23	OD de Paie du 31/01/2023	46,78		46,78	
213310	Charges sociales	ODP ODP2301ACAT200002	ACAT2	31/01/23	OD de Paie du 31/01/2023	54,55		54,55	
213310	Charges sociales	ODP ODP2301ACAT200002	ACAT2	31/01/23	OD de Paie du 31/01/2023	74,88		74,88	
213310	Charges sociales	ODP ODP2301ACAT200002	ACAT2	31/01/23	OD de Paie du 31/01/2023	112,32		112,32	
213310	Charges sociales	ODP ODP2301ACAT200002	ACAT2	31/01/23	OD de Paie du 31/01/2023	18,72		18,72	
213310	Charges sociales	ODP ODP2301ACAT200002	ACAT2	31/01/23	OD de Paie du 31/01/2023	37,44		37,44	
213310	Charges sociales	ODP ODP2301ACAT200002	ACAT2	31/01/23	OD de Paie du 31/01/2023	36,42		36,42	
213310	Charges sociales	ODP ODP2301ACAT200002	ACAT2	31/01/23	OD de Paie du 31/01/2023	70,16		70,16	
213310	Charges sociales	ODP ODP2301ACAT200002	ACAT2	31/01/23	OD de Paie du 31/01/2023	11,21		11,21	
213310	Charges sociales	ODP ODP2301ACAT200002	ACAT2	31/01/23	OD de Paie du 31/01/2023	36,09		36,09	
213310	Charges sociales	ODP ODP2301ACAT200002	ACAT2	31/01/23	OD de Paie du 31/01/2023	806,69		806,69	
213310	Charges sociales	ODP ODP2301ACAT200002	ACAT2	31/01/23	OD de Paie du 31/01/2023	13,00		13,00	
213310	Charges sociales	ODP ODP2301ACAT200002	ACAT2	31/01/23	OD de Paie du 31/01/2023	25,06		25,06	
213310	Charges sociales	ODP ODP2301ACAT200002	ACAT2	31/01/23	OD de Paie du 31/01/2023	4,00		4,00	
213310	Charges sociales	ODP ODP2301ACAT200002	ACAT2	31/01/23	OD de Paie du 31/01/2023	12,89		12,89	
213310	Charges sociales	ODP ODP2301ACAT200002	ACAT2	31/01/23	OD de Paie du 31/01/2023	13,00		13,00	
213310	Charges sociales	ODP ODP2301ACAT200002	ACAT2	31/01/23	OD de Paie du 31/01/2023	25,06		25,06	
213310	Charges sociales	ODP ODP2301ACAT200002	ACAT2	31/01/23	OD de Paie du 31/01/2023	4,00		4,00	

Section	Sites	ACAT2	Société : TOUS			Législation :	01/01/2023	31/12/2023
		DUO LE CATEAU						
Compte	Intitulé	Type / Numéro de pièce	Site	Date	Libellé	Charges	Produits	Solde
213310	Charges sociales	ODP ODP2301ACAT200002	ACAT2	31/01/23	OD de Paie du 31/01/2023	12,89		12,89
213310	Charges sociales	ODP ODP2302ACAT200001	ACAT2	28/02/23	OD de Paie du 28/02/2023	590,58		590,58
213310	Charges sociales	ODP ODP2302ACAT200001	ACAT2	28/02/23	OD de Paie du 28/02/2023	1 562,62		1 562,62
213310	Charges sociales	ODP ODP2302ACAT200001	ACAT2	28/02/23	OD de Paie du 28/02/2023	198,25		198,25
213310	Charges sociales	ODP ODP2302ACAT200001	ACAT2	28/02/23	OD de Paie du 28/02/2023	264,72		264,72
213310	Charges sociales	ODP ODP2302ACAT200001	ACAT2	28/02/23	OD de Paie du 28/02/2023	118,06		118,06
213310	Charges sociales	ODP ODP2302ACAT200001	ACAT2	28/02/23	OD de Paie du 28/02/2023	323,18		323,18
213310	Charges sociales	ODP ODP2302ACAT200001	ACAT2	28/02/23	OD de Paie du 28/02/2023	39,71		39,71
213310	Charges sociales	ODP ODP2302ACAT200001	ACAT2	28/02/23	OD de Paie du 28/02/2023	41,36		41,36
213310	Charges sociales	ODP ODP2302ACAT200001	ACAT2	28/02/23	OD de Paie du 28/02/2023	74,88		74,88
213310	Charges sociales	ODP ODP2302ACAT200001	ACAT2	28/02/23	OD de Paie du 28/02/2023	112,32		112,32
213310	Charges sociales	ODP ODP2302ACAT200001	ACAT2	28/02/23	OD de Paie du 28/02/2023	18,72		18,72
213310	Charges sociales	ODP ODP2302ACAT200001	ACAT2	28/02/23	OD de Paie du 28/02/2023	37,44		37,44
213310	Charges sociales	ODP ODP2302ACAT200001	ACAT2	28/02/23	OD de Paie du 28/02/2023	32,40		32,40
213310	Charges sociales	ODP ODP2302ACAT200001	ACAT2	28/02/23	OD de Paie du 28/02/2023	68,73		68,73
213310	Charges sociales	ODP ODP2302ACAT200001	ACAT2	28/02/23	OD de Paie du 28/02/2023	10,96		10,96
213310	Charges sociales	ODP ODP2302ACAT200001	ACAT2	28/02/23	OD de Paie du 28/02/2023	35,64		35,64
213310	Charges sociales	ODP ODP2302ACAT200001	ACAT2	28/02/23	OD de Paie du 28/02/2023	11,57		11,57
213310	Charges sociales	ODP ODP2302ACAT200001	ACAT2	28/02/23	OD de Paie du 28/02/2023	24,54		24,54
213310	Charges sociales	ODP ODP2302ACAT200001	ACAT2	28/02/23	OD de Paie du 28/02/2023	3,91		3,91
213310	Charges sociales	ODP ODP2302ACAT200001	ACAT2	28/02/23	OD de Paie du 28/02/2023	12,73		12,73
213310	Charges sociales	ODP ODP2302ACAT200001	ACAT2	28/02/23	OD de Paie du 28/02/2023	11,57		11,57
213310	Charges sociales	ODP ODP2302ACAT200001	ACAT2	28/02/23	OD de Paie du 28/02/2023	24,54		24,54
213310	Charges sociales	ODP ODP2302ACAT200001	ACAT2	28/02/23	OD de Paie du 28/02/2023	3,91		3,91
213310	Charges sociales	ODP ODP2302ACAT200001	ACAT2	28/02/23	OD de Paie du 28/02/2023	12,73		12,73
213310	Charges sociales	ODP ODP2303ACAT200001	ACAT2	31/03/23	OD de Paie du 31/03/2023	583,11		583,11
213310	Charges sociales	ODP ODP2303ACAT200001	ACAT2	31/03/23	OD de Paie du 31/03/2023	1 565,62		1 565,62
213310	Charges sociales	ODP ODP2303ACAT200001	ACAT2	31/03/23	OD de Paie du 31/03/2023	198,44		198,44
213310	Charges sociales	ODP ODP2303ACAT200001	ACAT2	31/03/23	OD de Paie du 31/03/2023	265,72		265,72
213310	Charges sociales	ODP ODP2303ACAT200001	ACAT2	31/03/23	OD de Paie du 31/03/2023	117,31		117,31
213310	Charges sociales	ODP ODP2303ACAT200001	ACAT2	31/03/23	OD de Paie du 31/03/2023	323,88		323,88
213310	Charges sociales	ODP ODP2303ACAT200001	ACAT2	31/03/23	OD de Paie du 31/03/2023	39,75		39,75
213310	Charges sociales	ODP ODP2303ACAT200001	ACAT2	31/03/23	OD de Paie du 31/03/2023	41,58		41,58
213310	Charges sociales	ODP ODP2303ACAT200001	ACAT2	31/03/23	OD de Paie du 31/03/2023	74,88		74,88
213310	Charges sociales	ODP ODP2303ACAT200001	ACAT2	31/03/23	OD de Paie du 31/03/2023	112,32		112,32

Section	Sites	ACAT2	Société : TOUS			Législation :	01/01/2023	31/12/2023
		DUO LE CATEAU						
Compte	Intitulé	Type / Numéro de pièce	Site	Date	Libellé	Charges	Produits	Solde
213310	Charges sociales	ODP ODP2303ACAT200001	ACAT2	31/03/23	OD de Paie du 31/03/2023	18,72		18,72
213310	Charges sociales	ODP ODP2303ACAT200001	ACAT2	31/03/23	OD de Paie du 31/03/2023	37,44		37,44
213310	Charges sociales	ODP ODP2303ACAT200001	ACAT2	31/03/23	OD de Paie du 31/03/2023	30,61		30,61
213310	Charges sociales	ODP ODP2303ACAT200001	ACAT2	31/03/23	OD de Paie du 31/03/2023	68,75		68,75
213310	Charges sociales	ODP ODP2303ACAT200001	ACAT2	31/03/23	OD de Paie du 31/03/2023	10,96		10,96
213310	Charges sociales	ODP ODP2303ACAT200001	ACAT2	31/03/23	OD de Paie du 31/03/2023	35,65		35,65
213310	Charges sociales	ODP ODP2303ACAT200001	ACAT2	31/03/23	OD de Paie du 31/03/2023	10,93		10,93
213310	Charges sociales	ODP ODP2303ACAT200001	ACAT2	31/03/23	OD de Paie du 31/03/2023	24,55		24,55
213310	Charges sociales	ODP ODP2303ACAT200001	ACAT2	31/03/23	OD de Paie du 31/03/2023	3,91		3,91
213310	Charges sociales	ODP ODP2303ACAT200001	ACAT2	31/03/23	OD de Paie du 31/03/2023	12,73		12,73
213310	Charges sociales	ODP ODP2303ACAT200001	ACAT2	31/03/23	OD de Paie du 31/03/2023	10,93		10,93
213310	Charges sociales	ODP ODP2303ACAT200001	ACAT2	31/03/23	OD de Paie du 31/03/2023	24,55		24,55
213310	Charges sociales	ODP ODP2303ACAT200001	ACAT2	31/03/23	OD de Paie du 31/03/2023	3,91		3,91
213310	Charges sociales	ODP ODP2303ACAT200001	ACAT2	31/03/23	OD de Paie du 31/03/2023	12,73		12,73
213310	Charges sociales	ODP ODP2304ACAT200001	ACAT2	30/04/23	OD de Paie du 30/04/2023	11,79		11,79
213310	Charges sociales	ODP ODP2304ACAT200001	ACAT2	30/04/23	OD de Paie du 30/04/2023	24,60		24,60
213310	Charges sociales	ODP ODP2304ACAT200001	ACAT2	30/04/23	OD de Paie du 30/04/2023	4,00		4,00
213310	Charges sociales	ODP ODP2304ACAT200001	ACAT2	30/04/23	OD de Paie du 30/04/2023	15,25		15,25
213310	Charges sociales	ODP ODP2304ACAT200001	ACAT2	30/04/23	OD de Paie du 30/04/2023	11,79		11,79
213310	Charges sociales	ODP ODP2304ACAT200001	ACAT2	30/04/23	OD de Paie du 30/04/2023	24,60		24,60
213310	Charges sociales	ODP ODP2304ACAT200001	ACAT2	30/04/23	OD de Paie du 30/04/2023	4,00		4,00
213310	Charges sociales	ODP ODP2304ACAT200001	ACAT2	30/04/23	OD de Paie du 30/04/2023	15,25		15,25
213310	Charges sociales	ODP ODP2304ACAT200001	ACAT2	30/04/23	OD de Paie du 30/04/2023	614,48		614,48
213310	Charges sociales	ODP ODP2304ACAT200001	ACAT2	30/04/23	OD de Paie du 30/04/2023	1 570,16		1 570,16
213310	Charges sociales	ODP ODP2304ACAT200001	ACAT2	30/04/23	OD de Paie du 30/04/2023	229,84		229,84
213310	Charges sociales	ODP ODP2304ACAT200001	ACAT2	30/04/23	OD de Paie du 30/04/2023	423,48		423,48
213310	Charges sociales	ODP ODP2304ACAT200001	ACAT2	30/04/23	OD de Paie du 30/04/2023	123,26		123,26
213310	Charges sociales	ODP ODP2304ACAT200001	ACAT2	30/04/23	OD de Paie du 30/04/2023	325,06		325,06
213310	Charges sociales	ODP ODP2304ACAT200001	ACAT2	30/04/23	OD de Paie du 30/04/2023	46,90		46,90
213310	Charges sociales	ODP ODP2304ACAT200001	ACAT2	30/04/23	OD de Paie du 30/04/2023	75,29		75,29
213310	Charges sociales	ODP ODP2304ACAT200001	ACAT2	30/04/23	OD de Paie du 30/04/2023	74,88		74,88
213310	Charges sociales	ODP ODP2304ACAT200001	ACAT2	30/04/23	OD de Paie du 30/04/2023	112,32		112,32
213310	Charges sociales	ODP ODP2304ACAT200001	ACAT2	30/04/23	OD de Paie du 30/04/2023	18,72		18,72
213310	Charges sociales	ODP ODP2304ACAT200001	ACAT2	30/04/23	OD de Paie du 30/04/2023	37,44		37,44
213310	Charges sociales	ODP ODP2304ACAT200001	ACAT2	30/04/23	OD de Paie du 30/04/2023	33,01		33,01

Section	Sites	ACAT2				Société : TOUS	Législation :	01/01/2023	31/12/2023
		DUO LE CATEAU							
Compte	Intitulé	Type / Numéro de pièce	Site	Date	Libellé	Charges	Produits	Solde	
213310	Charges sociales	ODP ODP2304ACAT200001	ACAT2	30/04/23	OD de Paie du 30/04/2023	68,92		68,92	
213310	Charges sociales	ODP ODP2304ACAT200001	ACAT2	30/04/23	OD de Paie du 30/04/2023	11,21		11,21	
213310	Charges sociales	ODP ODP2304ACAT200001	ACAT2	30/04/23	OD de Paie du 30/04/2023	42,70		42,70	
213310	Charges sociales	ODP ACAT22305ODDIV021	ACAT2	31/05/23	EXT ODPAIE erronée		149,76	-149,76	
213310	Charges sociales	ODP ACAT22305ODDIV021	ACAT2	31/05/23	EXT ODPAIE erronée		205,92	-205,92	
213310	Charges sociales	ODP ACAT22305ODDIV021	ACAT2	31/05/23	EXT ODPAIE erronée		39,19	-39,19	
213310	Charges sociales	ODP ACAT22305ODDIV021	ACAT2	31/05/23	EXT ODPAIE erronée		18,72	-18,72	
213310	Charges sociales	ODP ACAT22305ODDIV021	ACAT2	31/05/23	EXT ODPAIE erronée		93,60	-93,60	
213310	Charges sociales	ODP ACAT22305ODDIV021	ACAT2	31/05/23	EXT ODPAIE erronée		71,03	-71,03	
213310	Charges sociales	ODP ACAT22305ODDIV021	ACAT2	31/05/23	EXT ODPAIE erronée		132,55	-132,55	
213310	Charges sociales	ODP ACAT22305ODDIV021	ACAT2	31/05/23	EXT ODPAIE erronée		62,25	-62,25	
213310	Charges sociales	ODP ACAT22305ODDIV021	ACAT2	31/05/23	EXT ODPAIE erronée		11,27	-11,27	
213310	Charges sociales	ODP ACAT22305ODDIV021	ACAT2	31/05/23	EXT ODPAIE erronée		71,92	-71,92	
213310	Charges sociales	ODP ACAT22305ODDIV021	ACAT2	31/05/23	EXT ODPAIE erronée		261,78	-261,78	
213310	Charges sociales	ODP ACAT22305ODDIV021	ACAT2	31/05/23	EXT ODPAIE erronée		774,91	-774,91	
213310	Charges sociales	ODP ACAT22305ODDIV021	ACAT2	31/05/23	EXT ODPAIE erronée		353,68	-353,68	
213310	Charges sociales	ODP ACAT22305ODDIV021	ACAT2	31/05/23	EXT ODPAIE erronée		42,51	-42,51	
213310	Charges sociales	ODP ACAT22305ODDIV021	ACAT2	31/05/23	EXT ODPAIE erronée		140,53	-140,53	
213310	Charges sociales	ODP ACAT22305ODDIV021	ACAT2	31/05/23	EXT ODPAIE erronée		25,38	-25,38	
213310	Charges sociales	ODP ACAT22305ODDIV021	ACAT2	31/05/23	EXT ODPAIE erronée		47,33	-47,33	
213310	Charges sociales	ODP ACAT22305ODDIV021	ACAT2	31/05/23	EXT ODPAIE erronée		8,92	-8,92	
213310	Charges sociales	ODP ACAT22305ODDIV021	ACAT2	31/05/23	EXT ODPAIE erronée		4,02	-4,02	
213310	Charges sociales	ODP ACAT22305ODDIV021	ACAT2	31/05/23	EXT ODPAIE erronée		25,69	-25,69	
213310	Charges sociales	ODP ACAT22305ODDIV021	ACAT2	31/05/23	EXT ODPAIE erronée		25,38	-25,38	
213310	Charges sociales	ODP ACAT22305ODDIV021	ACAT2	31/05/23	EXT ODPAIE erronée		47,33	-47,33	
213310	Charges sociales	ODP ACAT22305ODDIV021	ACAT2	31/05/23	EXT ODPAIE erronée		8,92	-8,92	
213310	Charges sociales	ODP ACAT22305ODDIV021	ACAT2	31/05/23	EXT ODPAIE erronée		4,02	-4,02	
213310	Charges sociales	ODP ACAT22305ODDIV021	ACAT2	31/05/23	EXT ODPAIE erronée		25,69	-25,69	
213310	Charges sociales	ODP ACAT22305ODDIV021	ACAT2	31/05/23	EXT ODPAIE erronée		1 306,32	-1 306,32	
213310	Charges sociales	ODP ACAT22305ODDIV021	ACAT2	31/05/23	EXT ODPAIE erronée		3 666,29	-3 666,29	
213310	Charges sociales	ODP ACAT22305ODDIV021	ACAT2	31/05/23	EXT ODPAIE erronée		1 174,27	-1 174,27	
213310	Charges sociales	ODP ACAT22305ODDIV021	ACAT2	31/05/23	EXT ODPAIE erronée		211,03	-211,03	
213310	Charges sociales	ODP ACAT22305ODDIV021	ACAT2	31/05/23	EXT ODPAIE erronée		781,35	-781,35	
213310	Charges sociales	ODP ODP2305ACAT200001	ACAT2	31/05/23	OD de Paie du 31/05/2023	1 306,32		1 306,32	
213310	Charges sociales	ODP ODP2305ACAT200001	ACAT2	31/05/23	OD de Paie du 31/05/2023	3 666,29		3 666,29	

Section	Sites	ACAT2	Société : TOUS			Législation :	01/01/2023	31/12/2023
		DUO LE CATEAU						
Compte	Intitulé	Type / Numéro de pièce	Site	Date	Libellé	Charges	Produits	Solde
213310	Charges sociales	ODP ODP2305ACAT200001	ACAT2	31/05/23	OD de Paie du 31/05/2023	1 174,27		1 174,27
213310	Charges sociales	ODP ODP2305ACAT200001	ACAT2	31/05/23	OD de Paie du 31/05/2023	211,03		211,03
213310	Charges sociales	ODP ODP2305ACAT200001	ACAT2	31/05/23	OD de Paie du 31/05/2023	781,35		781,35
213310	Charges sociales	ODP ODP2305ACAT200001	ACAT2	31/05/23	OD de Paie du 31/05/2023	261,78		261,78
213310	Charges sociales	ODP ODP2305ACAT200001	ACAT2	31/05/23	OD de Paie du 31/05/2023	774,91		774,91
213310	Charges sociales	ODP ODP2305ACAT200001	ACAT2	31/05/23	OD de Paie du 31/05/2023	353,68		353,68
213310	Charges sociales	ODP ODP2305ACAT200001	ACAT2	31/05/23	OD de Paie du 31/05/2023	42,51		42,51
213310	Charges sociales	ODP ODP2305ACAT200001	ACAT2	31/05/23	OD de Paie du 31/05/2023	140,53		140,53
213310	Charges sociales	ODP ODP2305ACAT200001	ACAT2	31/05/23	OD de Paie du 31/05/2023	149,76		149,76
213310	Charges sociales	ODP ODP2305ACAT200001	ACAT2	31/05/23	OD de Paie du 31/05/2023	205,92		205,92
213310	Charges sociales	ODP ODP2305ACAT200001	ACAT2	31/05/23	OD de Paie du 31/05/2023	39,19		39,19
213310	Charges sociales	ODP ODP2305ACAT200001	ACAT2	31/05/23	OD de Paie du 31/05/2023	18,72		18,72
213310	Charges sociales	ODP ODP2305ACAT200001	ACAT2	31/05/23	OD de Paie du 31/05/2023	93,60		93,60
213310	Charges sociales	ODP ODP2305ACAT200001	ACAT2	31/05/23	OD de Paie du 31/05/2023	71,03		71,03
213310	Charges sociales	ODP ODP2305ACAT200001	ACAT2	31/05/23	OD de Paie du 31/05/2023	132,55		132,55
213310	Charges sociales	ODP ODP2305ACAT200001	ACAT2	31/05/23	OD de Paie du 31/05/2023	62,25		62,25
213310	Charges sociales	ODP ODP2305ACAT200001	ACAT2	31/05/23	OD de Paie du 31/05/2023	11,27		11,27
213310	Charges sociales	ODP ODP2305ACAT200001	ACAT2	31/05/23	OD de Paie du 31/05/2023	71,92		71,92
213310	Charges sociales	ODP ODP2305ACAT200001	ACAT2	31/05/23	OD de Paie du 31/05/2023	25,38		25,38
213310	Charges sociales	ODP ODP2305ACAT200001	ACAT2	31/05/23	OD de Paie du 31/05/2023	25,69		25,69
213310	Charges sociales	ODP ODP2305ACAT200001	ACAT2	31/05/23	OD de Paie du 31/05/2023	4,02		4,02
213310	Charges sociales	ODP ODP2305ACAT200001	ACAT2	31/05/23	OD de Paie du 31/05/2023	8,92		8,92
213310	Charges sociales	ODP ODP2305ACAT200001	ACAT2	31/05/23	OD de Paie du 31/05/2023	47,33		47,33
213310	Charges sociales	ODP ODP2305ACAT200001	ACAT2	31/05/23	OD de Paie du 31/05/2023	25,38		25,38
213310	Charges sociales	ODP ODP2305ACAT200001	ACAT2	31/05/23	OD de Paie du 31/05/2023	47,33		47,33
213310	Charges sociales	ODP ODP2305ACAT200001	ACAT2	31/05/23	OD de Paie du 31/05/2023	8,92		8,92
213310	Charges sociales	ODP ODP2305ACAT200001	ACAT2	31/05/23	OD de Paie du 31/05/2023	4,02		4,02
213310	Charges sociales	ODP ODP2305ACAT200001	ACAT2	31/05/23	OD de Paie du 31/05/2023	25,69		25,69
213310	Charges sociales	ODP ODP2305ACAT200002	ACAT2	31/05/23	OD de Paie du 31/05/2023	13,18		13,18
213310	Charges sociales	ODP ODP2305ACAT200002	ACAT2	31/05/23	OD de Paie du 31/05/2023	25,71		25,71
213310	Charges sociales	ODP ODP2305ACAT200002	ACAT2	31/05/23	OD de Paie du 31/05/2023	4,02		4,02
213310	Charges sociales	ODP ODP2305ACAT200002	ACAT2	31/05/23	OD de Paie du 31/05/2023	14,45		14,45
213310	Charges sociales	ODP ODP2305ACAT200002	ACAT2	31/05/23	OD de Paie du 31/05/2023	1 020,01		1 020,01
213310	Charges sociales	ODP ODP2305ACAT200002	ACAT2	31/05/23	OD de Paie du 31/05/2023	2 082,19		2 082,19
213310	Charges sociales	ODP ODP2305ACAT200002	ACAT2	31/05/23	OD de Paie du 31/05/2023	211,03		211,03

Section	Sites	ACAT2	Société : TOUS			Législation :	01/01/2023	31/12/2023
		DUO LE CATEAU						
Compte	Intitulé	Type / Numéro de pièce	Site	Date	Libellé	Charges	Produits	Solde
213310	Charges sociales	ODP ODP2305ACAT200002	ACAT2	31/05/23	OD de Paie du 31/05/2023	506,21		506,21
213310	Charges sociales	ODP ODP2305ACAT200002	ACAT2	31/05/23	OD de Paie du 31/05/2023	215,28		215,28
213310	Charges sociales	ODP ODP2305ACAT200002	ACAT2	31/05/23	OD de Paie du 31/05/2023	441,98		441,98
213310	Charges sociales	ODP ODP2305ACAT200002	ACAT2	31/05/23	OD de Paie du 31/05/2023	42,51		42,51
213310	Charges sociales	ODP ODP2305ACAT200002	ACAT2	31/05/23	OD de Paie du 31/05/2023	94,81		94,81
213310	Charges sociales	ODP ODP2305ACAT200002	ACAT2	31/05/23	OD de Paie du 31/05/2023	74,88		74,88
213310	Charges sociales	ODP ODP2305ACAT200002	ACAT2	31/05/23	OD de Paie du 31/05/2023	112,32		112,32
213310	Charges sociales	ODP ODP2305ACAT200002	ACAT2	31/05/23	OD de Paie du 31/05/2023	18,72		18,72
213310	Charges sociales	ODP ODP2305ACAT200002	ACAT2	31/05/23	OD de Paie du 31/05/2023	40,46		40,46
213310	Charges sociales	ODP ODP2305ACAT200002	ACAT2	31/05/23	OD de Paie du 31/05/2023	13,18		13,18
213310	Charges sociales	ODP ODP2305ACAT200002	ACAT2	31/05/23	OD de Paie du 31/05/2023	25,71		25,71
213310	Charges sociales	ODP ODP2305ACAT200002	ACAT2	31/05/23	OD de Paie du 31/05/2023	4,02		4,02
213310	Charges sociales	ODP ODP2305ACAT200002	ACAT2	31/05/23	OD de Paie du 31/05/2023	14,45		14,45
213310	Charges sociales	ODP ODP2305ACAT200002	ACAT2	31/05/23	OD de Paie du 31/05/2023	37,44		37,44
213310	Charges sociales	ODP ODP2305ACAT200002	ACAT2	31/05/23	OD de Paie du 31/05/2023	36,87		36,87
213310	Charges sociales	ODP ODP2305ACAT200002	ACAT2	31/05/23	OD de Paie du 31/05/2023	71,98		71,98
213310	Charges sociales	ODP ODP2305ACAT200002	ACAT2	31/05/23	OD de Paie du 31/05/2023	11,27		11,27
213310	Charges sociales	ODINV ACAT22306ODINV0073	ACAT2	01/06/23	FNP PRIME MANAG 22		240,00	-240,00
213310	Charges sociales	ODINV ACAT22306ODINV0074	ACAT2	01/06/23	FNP PRIME MANAG 22		240,00	-240,00
213310	Charges sociales	ODP ODP2306ACAT200001	ACAT2	30/06/23	OD de Paie du 30/06/2023	570,27		570,27
213310	Charges sociales	ODP ODP2306ACAT200001	ACAT2	30/06/23	OD de Paie du 30/06/2023	1 317,15		1 317,15
213310	Charges sociales	ODP ODP2306ACAT200001	ACAT2	30/06/23	OD de Paie du 30/06/2023	96,70		96,70
213310	Charges sociales	ODP ODP2306ACAT200001	ACAT2	30/06/23	OD de Paie du 30/06/2023	259,89		259,89
213310	Charges sociales	ODP ODP2306ACAT200001	ACAT2	30/06/23	OD de Paie du 30/06/2023	112,85		112,85
213310	Charges sociales	ODP ODP2306ACAT200001	ACAT2	30/06/23	OD de Paie du 30/06/2023	268,27		268,27
213310	Charges sociales	ODP ODP2306ACAT200001	ACAT2	30/06/23	OD de Paie du 30/06/2023	18,77		18,77
213310	Charges sociales	ODP ODP2306ACAT200001	ACAT2	30/06/23	OD de Paie du 30/06/2023	38,55		38,55
213310	Charges sociales	ODP ODP2306ACAT200001	ACAT2	30/06/23	OD de Paie du 30/06/2023	74,88		74,88
213310	Charges sociales	ODP ODP2306ACAT200001	ACAT2	30/06/23	OD de Paie du 30/06/2023	112,32		112,32
213310	Charges sociales	ODP ODP2306ACAT200001	ACAT2	30/06/23	OD de Paie du 30/06/2023	18,72		18,72
213310	Charges sociales	ODP ODP2306ACAT200001	ACAT2	30/06/23	OD de Paie du 30/06/2023	37,44		37,44
213310	Charges sociales	ODP ODP2306ACAT200001	ACAT2	30/06/23	OD de Paie du 30/06/2023	33,30		33,30
213310	Charges sociales	ODP ODP2306ACAT200001	ACAT2	30/06/23	OD de Paie du 30/06/2023	64,95		64,95
213310	Charges sociales	ODP ODP2306ACAT200001	ACAT2	30/06/23	OD de Paie du 30/06/2023	6,12		6,12
213310	Charges sociales	ODP ODP2306ACAT200001	ACAT2	30/06/23	OD de Paie du 30/06/2023	38,83		38,83

Section	Sites	ACAT2	Société : TOUS			Législation :	01/01/2023	31/12/2023
		DUO LE CATEAU						
Compte	Intitulé	Type / Numéro de pièce	Site	Date	Libellé	Charges	Produits	Solde
213310	Charges sociales	ODP ODP2306ACAT200001	ACAT2	30/06/23	OD de Paie du 30/06/2023	11,89		11,89
213310	Charges sociales	ODP ODP2306ACAT200001	ACAT2	30/06/23	OD de Paie du 30/06/2023	23,18		23,18
213310	Charges sociales	ODP ODP2306ACAT200001	ACAT2	30/06/23	OD de Paie du 30/06/2023	2,19		2,19
213310	Charges sociales	ODP ODP2306ACAT200001	ACAT2	30/06/23	OD de Paie du 30/06/2023	13,86		13,86
213310	Charges sociales	ODP ODP2306ACAT200001	ACAT2	30/06/23	OD de Paie du 30/06/2023	11,89		11,89
213310	Charges sociales	ODP ODP2306ACAT200001	ACAT2	30/06/23	OD de Paie du 30/06/2023	23,18		23,18
213310	Charges sociales	ODP ODP2306ACAT200001	ACAT2	30/06/23	OD de Paie du 30/06/2023	2,19		2,19
213310	Charges sociales	ODP ODP2306ACAT200001	ACAT2	30/06/23	OD de Paie du 30/06/2023	13,86		13,86
213310	Charges sociales	ODP ODP2307ACAT200001	ACAT2	31/07/23	OD de Paie du 31/07/2023	798,71		798,71
213310	Charges sociales	ODP ODP2307ACAT200001	ACAT2	31/07/23	OD de Paie du 31/07/2023	1 719,91		1 719,91
213310	Charges sociales	ODP ODP2307ACAT200001	ACAT2	31/07/23	OD de Paie du 31/07/2023	245,03		245,03
213310	Charges sociales	ODP ODP2307ACAT200001	ACAT2	31/07/23	OD de Paie du 31/07/2023	385,74		385,74
213310	Charges sociales	ODP ODP2307ACAT200001	ACAT2	31/07/23	OD de Paie du 31/07/2023	154,63		154,63
213310	Charges sociales	ODP ODP2307ACAT200001	ACAT2	31/07/23	OD de Paie du 31/07/2023	356,23		356,23
213310	Charges sociales	ODP ODP2307ACAT200001	ACAT2	31/07/23	OD de Paie du 31/07/2023	50,24		50,24
213310	Charges sociales	ODP ODP2307ACAT200001	ACAT2	31/07/23	OD de Paie du 31/07/2023	67,94		67,94
213310	Charges sociales	ODP ODP2307ACAT200001	ACAT2	31/07/23	OD de Paie du 31/07/2023	74,88		74,88
213310	Charges sociales	ODP ODP2307ACAT200001	ACAT2	31/07/23	OD de Paie du 31/07/2023	112,32		112,32
213310	Charges sociales	ODP ODP2307ACAT200001	ACAT2	31/07/23	OD de Paie du 31/07/2023	18,72		18,72
213310	Charges sociales	ODP ODP2307ACAT200001	ACAT2	31/07/23	OD de Paie du 31/07/2023	37,44		37,44
213310	Charges sociales	ODP ODP2307ACAT200001	ACAT2	31/07/23	OD de Paie du 31/07/2023	53,98		53,98
213310	Charges sociales	ODP ODP2307ACAT200001	ACAT2	31/07/23	OD de Paie du 31/07/2023	75,02		75,02
213310	Charges sociales	ODP ODP2307ACAT200001	ACAT2	31/07/23	OD de Paie du 31/07/2023	11,54		11,54
213310	Charges sociales	ODP ODP2307ACAT200001	ACAT2	31/07/23	OD de Paie du 31/07/2023	38,46		38,46
213310	Charges sociales	ODP ODP2307ACAT200001	ACAT2	31/07/23	OD de Paie du 31/07/2023	19,29		19,29
213310	Charges sociales	ODP ODP2307ACAT200001	ACAT2	31/07/23	OD de Paie du 31/07/2023	26,79		26,79
213310	Charges sociales	ODP ODP2307ACAT200001	ACAT2	31/07/23	OD de Paie du 31/07/2023	4,12		4,12
213310	Charges sociales	ODP ODP2307ACAT200001	ACAT2	31/07/23	OD de Paie du 31/07/2023	13,74		13,74
213310	Charges sociales	ODP ODP2307ACAT200001	ACAT2	31/07/23	OD de Paie du 31/07/2023	19,29		19,29
213310	Charges sociales	ODP ODP2307ACAT200001	ACAT2	31/07/23	OD de Paie du 31/07/2023	26,79		26,79
213310	Charges sociales	ODP ODP2307ACAT200001	ACAT2	31/07/23	OD de Paie du 31/07/2023	4,12		4,12
213310	Charges sociales	ODP ODP2307ACAT200001	ACAT2	31/07/23	OD de Paie du 31/07/2023	13,74		13,74
213310	Charges sociales	ODP ODP2308ACAT200001	ACAT2	31/08/23	OD de Paie du 31/08/2023	2 221,40		2 221,40
213310	Charges sociales	ODP ODP2308ACAT200001	ACAT2	31/08/23	OD de Paie du 31/08/2023	1 514,85		1 514,85
213310	Charges sociales	ODP ODP2308ACAT200001	ACAT2	31/08/23	OD de Paie du 31/08/2023	185,74		185,74

Section	Sites	ACAT2	Société : TOUS			Législation :	01/01/2023	31/12/2023
		DUO LE CATEAU						
Compte	Intitulé	Type / Numéro de pièce	Site	Date	Libellé	Charges	Produits	Solde
213310	Charges sociales	ODP ODP2308ACAT200001	ACAT2	31/08/23	OD de Paie du 31/08/2023	394,44		394,44
213310	Charges sociales	ODP ODP2308ACAT200001	ACAT2	31/08/23	OD de Paie du 31/08/2023	482,46		482,46
213310	Charges sociales	ODP ODP2308ACAT200001	ACAT2	31/08/23	OD de Paie du 31/08/2023	306,60		306,60
213310	Charges sociales	ODP ODP2308ACAT200001	ACAT2	31/08/23	OD de Paie du 31/08/2023	36,75		36,75
213310	Charges sociales	ODP ODP2308ACAT200001	ACAT2	31/08/23	OD de Paie du 31/08/2023	68,51		68,51
213310	Charges sociales	ODP ODP2308ACAT200001	ACAT2	31/08/23	OD de Paie du 31/08/2023	74,88		74,88
213310	Charges sociales	ODP ODP2308ACAT200001	ACAT2	31/08/23	OD de Paie du 31/08/2023	112,32		112,32
213310	Charges sociales	ODP ODP2308ACAT200001	ACAT2	31/08/23	OD de Paie du 31/08/2023	18,72		18,72
213310	Charges sociales	ODP ODP2308ACAT200001	ACAT2	31/08/23	OD de Paie du 31/08/2023	37,44		37,44
213310	Charges sociales	ODP ODP2308ACAT200001	ACAT2	31/08/23	OD de Paie du 31/08/2023	58,23		58,23
213310	Charges sociales	ODP ODP2308ACAT200001	ACAT2	31/08/23	OD de Paie du 31/08/2023	78,82		78,82
213310	Charges sociales	ODP ODP2308ACAT200001	ACAT2	31/08/23	OD de Paie du 31/08/2023	11,07		11,07
213310	Charges sociales	ODP ODP2308ACAT200001	ACAT2	31/08/23	OD de Paie du 31/08/2023	41,11		41,11
213310	Charges sociales	ODP ODP2308ACAT200001	ACAT2	31/08/23	OD de Paie du 31/08/2023	28,14		28,14
213310	Charges sociales	ODP ODP2308ACAT200001	ACAT2	31/08/23	OD de Paie du 31/08/2023	3,95		3,95
213310	Charges sociales	ODP ODP2308ACAT200001	ACAT2	31/08/23	OD de Paie du 31/08/2023	14,69		14,69
213310	Charges sociales	ODP ODP2308ACAT200001	ACAT2	31/08/23	OD de Paie du 31/08/2023	20,81		20,81
213310	Charges sociales	ODP ODP2308ACAT200001	ACAT2	31/08/23	OD de Paie du 31/08/2023	28,14		28,14
213310	Charges sociales	ODP ODP2308ACAT200001	ACAT2	31/08/23	OD de Paie du 31/08/2023	3,95		3,95
213310	Charges sociales	ODP ODP2308ACAT200001	ACAT2	31/08/23	OD de Paie du 31/08/2023	14,69		14,69
213310	Charges sociales	ODP ODP2308ACAT200001	ACAT2	31/08/23	OD de Paie du 31/08/2023	20,81		20,81
213310	Charges sociales	ODP ODP2309ACAT200001	ACAT2	30/09/23	OD de Paie du 30/09/2023	133,58		133,58
213310	Charges sociales	ODP ODP2309ACAT200001	ACAT2	30/09/23	OD de Paie du 30/09/2023	356,87		356,87
213310	Charges sociales	ODP ODP2309ACAT200001	ACAT2	30/09/23	OD de Paie du 30/09/2023	43,74		43,74
213310	Charges sociales	ODP ODP2309ACAT200001	ACAT2	30/09/23	OD de Paie du 30/09/2023	62,15		62,15
213310	Charges sociales	ODP ODP2309ACAT200001	ACAT2	30/09/23	OD de Paie du 30/09/2023	74,88		74,88
213310	Charges sociales	ODP ODP2309ACAT200001	ACAT2	30/09/23	OD de Paie du 30/09/2023	112,32		112,32
213310	Charges sociales	ODP ODP2309ACAT200001	ACAT2	30/09/23	OD de Paie du 30/09/2023	18,72		18,72
213310	Charges sociales	ODP ODP2309ACAT200001	ACAT2	30/09/23	OD de Paie du 30/09/2023	37,44		37,44
213310	Charges sociales	ODP ODP2309ACAT200001	ACAT2	30/09/23	OD de Paie du 30/09/2023	42,40		42,40
213310	Charges sociales	ODP ODP2309ACAT200001	ACAT2	30/09/23	OD de Paie du 30/09/2023	75,96		75,96
213310	Charges sociales	ODP ODP2309ACAT200001	ACAT2	30/09/23	OD de Paie du 30/09/2023	11,31		11,31
213310	Charges sociales	ODP ODP2309ACAT200001	ACAT2	30/09/23	OD de Paie du 30/09/2023	31,78		31,78
213310	Charges sociales	ODP ODP2309ACAT200001	ACAT2	30/09/23	OD de Paie du 30/09/2023	15,15		15,15
213310	Charges sociales	ODP ODP2309ACAT200001	ACAT2	30/09/23	OD de Paie du 30/09/2023	27,13		27,13

Section	Sites	ACAT2	Société : TOUS			Législation :	01/01/2023	31/12/2023
		DUO LE CATEAU						
Compte	Intitulé	Type / Numéro de pièce	Site	Date	Libellé	Charges	Produits	Solde
213310	Charges sociales	ODP ODP2309ACAT200001	ACAT2	30/09/23	OD de Paie du 30/09/2023	4,04		4,04
213310	Charges sociales	ODP ODP2309ACAT200001	ACAT2	30/09/23	OD de Paie du 30/09/2023	11,35		11,35
213310	Charges sociales	ODP ODP2309ACAT200001	ACAT2	30/09/23	OD de Paie du 30/09/2023	1 723,48		1 723,48
213310	Charges sociales	ODP ODP2309ACAT200001	ACAT2	30/09/23	OD de Paie du 30/09/2023	216,45		216,45
213310	Charges sociales	ODP ODP2309ACAT200001	ACAT2	30/09/23	OD de Paie du 30/09/2023	345,19		345,19
213310	Charges sociales	ODP ODP2309ACAT200001	ACAT2	30/09/23	OD de Paie du 30/09/2023	680,83		680,83
213310	Charges sociales	ODP ODP2309ACAT200001	ACAT2	30/09/23	OD de Paie du 30/09/2023	15,15		15,15
213310	Charges sociales	ODP ODP2309ACAT200001	ACAT2	30/09/23	OD de Paie du 30/09/2023	27,13		27,13
213310	Charges sociales	ODP ODP2309ACAT200001	ACAT2	30/09/23	OD de Paie du 30/09/2023	4,04		4,04
213310	Charges sociales	ODP ODP2309ACAT200001	ACAT2	30/09/23	OD de Paie du 30/09/2023	11,35		11,35
213310	Charges sociales	ODP ODP2310ACAT200001	ACAT2	31/10/23	OD de Paie du 31/10/2023	460,16		460,16
213310	Charges sociales	ODP ODP2310ACAT200001	ACAT2	31/10/23	OD de Paie du 31/10/2023	1 924,65		1 924,65
213310	Charges sociales	ODP ODP2310ACAT200001	ACAT2	31/10/23	OD de Paie du 31/10/2023	184,68		184,68
213310	Charges sociales	ODP ODP2310ACAT200001	ACAT2	31/10/23	OD de Paie du 31/10/2023	280,06		280,06
213310	Charges sociales	ODP ODP2310ACAT200001	ACAT2	31/10/23	OD de Paie du 31/10/2023	18,72		18,72
213310	Charges sociales	ODP ODP2310ACAT200001	ACAT2	31/10/23	OD de Paie du 31/10/2023	37,44		37,44
213310	Charges sociales	ODP ODP2310ACAT200001	ACAT2	31/10/23	OD de Paie du 31/10/2023	33,84		33,84
213310	Charges sociales	ODP ODP2310ACAT200001	ACAT2	31/10/23	OD de Paie du 31/10/2023	63,19		63,19
213310	Charges sociales	ODP ODP2310ACAT200001	ACAT2	31/10/23	OD de Paie du 31/10/2023	11,07		11,07
213310	Charges sociales	ODP ODP2310ACAT200001	ACAT2	31/10/23	OD de Paie du 31/10/2023	29,80		29,80
213310	Charges sociales	ODP ODP2310ACAT200001	ACAT2	31/10/23	OD de Paie du 31/10/2023	87,00		87,00
213310	Charges sociales	ODP ODP2310ACAT200001	ACAT2	31/10/23	OD de Paie du 31/10/2023	410,21		410,21
213310	Charges sociales	ODP ODP2310ACAT200001	ACAT2	31/10/23	OD de Paie du 31/10/2023	36,50		36,50
213310	Charges sociales	ODP ODP2310ACAT200001	ACAT2	31/10/23	OD de Paie du 31/10/2023	48,11		48,11
213310	Charges sociales	ODP ODP2310ACAT200001	ACAT2	31/10/23	OD de Paie du 31/10/2023	74,88		74,88
213310	Charges sociales	ODP ODP2310ACAT200001	ACAT2	31/10/23	OD de Paie du 31/10/2023	112,32		112,32
213310	Charges sociales	ODP ODP2310ACAT200001	ACAT2	31/10/23	OD de Paie du 31/10/2023	12,09		12,09
213310	Charges sociales	ODP ODP2310ACAT200001	ACAT2	31/10/23	OD de Paie du 31/10/2023	22,57		22,57
213310	Charges sociales	ODP ODP2310ACAT200001	ACAT2	31/10/23	OD de Paie du 31/10/2023	3,95		3,95
213310	Charges sociales	ODP ODP2310ACAT200001	ACAT2	31/10/23	OD de Paie du 31/10/2023	10,63		10,63
213310	Charges sociales	ODP ODP2310ACAT200001	ACAT2	31/10/23	OD de Paie du 31/10/2023	12,09		12,09
213310	Charges sociales	ODP ODP2310ACAT200001	ACAT2	31/10/23	OD de Paie du 31/10/2023	22,57		22,57
213310	Charges sociales	ODP ODP2310ACAT200001	ACAT2	31/10/23	OD de Paie du 31/10/2023	3,95		3,95
213310	Charges sociales	ODP ODP2310ACAT200001	ACAT2	31/10/23	OD de Paie du 31/10/2023	10,63		10,63
213310	Charges sociales	ODDIV ACAT22311ODDIV010	ACAT2	01/11/23	REP PROV PARTICIPATION 2022		304,04	-304,04

Section	Sites	ACAT2	Société : TOUS			Législation :	01/01/2023	31/12/2023
		DUO LE CATEAU						
Compte	Intitulé	Type / Numéro de pièce	Site	Date	Libellé	Charges	Produits	Solde
213310	Charges sociales	ODP ODP2311ACAT200001	ACAT2	30/11/23	OD de Paie du 30/11/2023	1 387,33		1 387,33
213310	Charges sociales	ODP ODP2311ACAT200001	ACAT2	30/11/23	OD de Paie du 30/11/2023	1 734,79		1 734,79
213310	Charges sociales	ODP ODP2311ACAT200001	ACAT2	30/11/23	OD de Paie du 30/11/2023	236,74		236,74
213310	Charges sociales	ODP ODP2311ACAT200001	ACAT2	30/11/23	OD de Paie du 30/11/2023	378,01		378,01
213310	Charges sociales	ODP ODP2311ACAT200001	ACAT2	30/11/23	OD de Paie du 30/11/2023	280,13		280,13
213310	Charges sociales	ODP ODP2311ACAT200001	ACAT2	30/11/23	OD de Paie du 30/11/2023	322,19		322,19
213310	Charges sociales	ODP ODP2311ACAT200001	ACAT2	30/11/23	OD de Paie du 30/11/2023	41,93		41,93
213310	Charges sociales	ODP ODP2311ACAT200001	ACAT2	30/11/23	OD de Paie du 30/11/2023	58,56		58,56
213310	Charges sociales	ODP ODP2311ACAT200001	ACAT2	30/11/23	OD de Paie du 30/11/2023	74,88		74,88
213310	Charges sociales	ODP ODP2311ACAT200001	ACAT2	30/11/23	OD de Paie du 30/11/2023	131,04		131,04
213310	Charges sociales	ODP ODP2311ACAT200001	ACAT2	30/11/23	OD de Paie du 30/11/2023	18,72		18,72
213310	Charges sociales	ODP ODP2311ACAT200001	ACAT2	30/11/23	OD de Paie du 30/11/2023	37,44		37,44
213310	Charges sociales	ODP ODP2311ACAT200001	ACAT2	30/11/23	OD de Paie du 30/11/2023	43,17		43,17
213310	Charges sociales	ODP ODP2311ACAT200001	ACAT2	30/11/23	OD de Paie du 30/11/2023	65,41		65,41
213310	Charges sociales	ODP ODP2311ACAT200001	ACAT2	30/11/23	OD de Paie du 30/11/2023	11,25		11,25
213310	Charges sociales	ODP ODP2311ACAT200001	ACAT2	30/11/23	OD de Paie du 30/11/2023	29,71		29,71
213310	Charges sociales	ODP ODP2311ACAT200001	ACAT2	30/11/23	OD de Paie du 30/11/2023	15,42		15,42
213310	Charges sociales	ODP ODP2311ACAT200001	ACAT2	30/11/23	OD de Paie du 30/11/2023	23,36		23,36
213310	Charges sociales	ODP ODP2311ACAT200001	ACAT2	30/11/23	OD de Paie du 30/11/2023	4,02		4,02
213310	Charges sociales	ODP ODP2311ACAT200001	ACAT2	30/11/23	OD de Paie du 30/11/2023	10,61		10,61
213310	Charges sociales	ODP ODP2311ACAT200001	ACAT2	30/11/23	OD de Paie du 30/11/2023	15,42		15,42
213310	Charges sociales	ODP ODP2311ACAT200001	ACAT2	30/11/23	OD de Paie du 30/11/2023	23,36		23,36
213310	Charges sociales	ODP ODP2311ACAT200001	ACAT2	30/11/23	OD de Paie du 30/11/2023	4,02		4,02
213310	Charges sociales	ODP ODP2311ACAT200001	ACAT2	30/11/23	OD de Paie du 30/11/2023	10,61		10,61
213310	Charges sociales	ODINV ACAT22312ODINV0045	ACAT2	31/12/23	FNP PRIME MANAG 23 ACAT2	962,00		962,00
213310	Charges sociales	ODINV ACAT22312ODINV0109	ACAT2	31/12/23	EXT Ajust écarts paie 2023		1 536,71	-1 536,71
213310	Charges sociales	ODINV ACAT22312ODINV0109	ACAT2	31/12/23	EXT Ajust écarts paie 2023		1 536,71	-1 536,71
213310	Charges sociales	ODINV ACAT22312ODINV0111	ACAT2	31/12/23	PARTICIPATION 2023	953,85		953,85
213310	Charges sociales	ODP ODP2312ACAT200001	ACAT2	31/12/23	OD de Paie du 31/12/2023	883,38		883,38
213310	Charges sociales	ODP ODP2312ACAT200001	ACAT2	31/12/23	OD de Paie du 31/12/2023	1 523,06		1 523,06
213310	Charges sociales	ODP ODP2312ACAT200001	ACAT2	31/12/23	OD de Paie du 31/12/2023	446,35		446,35
213310	Charges sociales	ODP ODP2312ACAT200001	ACAT2	31/12/23	OD de Paie du 31/12/2023	225,77		225,77
213310	Charges sociales	ODP ODP2312ACAT200001	ACAT2	31/12/23	OD de Paie du 31/12/2023	845,73		845,73
213310	Charges sociales	ODP ODP2312ACAT200001	ACAT2	31/12/23	OD de Paie du 31/12/2023	176,90		176,90
213310	Charges sociales	ODP ODP2312ACAT200001	ACAT2	31/12/23	OD de Paie du 31/12/2023	316,29		316,29

Section	Sites	ACAT2	Société : TOUS			Législation :		01/01/2023	31/12/2023
		DUO LE CATEAU							
Compte	Intitulé	Type / Numéro de pièce	Site	Date	Libellé	Charges	Produits	Solde	
213310	Charges sociales	ODP ODP2312ACAT200001	ACAT2	31/12/23	OD de Paie du 31/12/2023	98,20		98,20	
213310	Charges sociales	ODP ODP2312ACAT200001	ACAT2	31/12/23	OD de Paie du 31/12/2023	45,85		45,85	
213310	Charges sociales	ODP ODP2312ACAT200001	ACAT2	31/12/23	OD de Paie du 31/12/2023	171,95		171,95	
213310	Charges sociales	ODP ODP2312ACAT200001	ACAT2	31/12/23	OD de Paie du 31/12/2023	74,88		74,88	
213310	Charges sociales	ODP ODP2312ACAT200001	ACAT2	31/12/23	OD de Paie du 31/12/2023	131,04		131,04	
213310	Charges sociales	ODP ODP2312ACAT200001	ACAT2	31/12/23	OD de Paie du 31/12/2023	39,19		39,19	
213310	Charges sociales	ODP ODP2312ACAT200001	ACAT2	31/12/23	OD de Paie du 31/12/2023	18,72		18,72	
213310	Charges sociales	ODP ODP2312ACAT200001	ACAT2	31/12/23	OD de Paie du 31/12/2023	56,16		56,16	
213310	Charges sociales	ODP ODP2312ACAT200001	ACAT2	31/12/23	OD de Paie du 31/12/2023	17,54		17,54	
213310	Charges sociales	ODP ODP2312ACAT200001	ACAT2	31/12/23	OD de Paie du 31/12/2023	22,81		22,81	
213310	Charges sociales	ODP ODP2312ACAT200001	ACAT2	31/12/23	OD de Paie du 31/12/2023	3,25		3,25	
213310	Charges sociales	ODP ODP2312ACAT200001	ACAT2	31/12/23	OD de Paie du 31/12/2023	4,07		4,07	
213310	Charges sociales	ODP ODP2312ACAT200001	ACAT2	31/12/23	OD de Paie du 31/12/2023	13,99		13,99	
213310	Charges sociales	ODP ODP2312ACAT200001	ACAT2	31/12/23	OD de Paie du 31/12/2023	49,12		49,12	
213310	Charges sociales	ODP ODP2312ACAT200001	ACAT2	31/12/23	OD de Paie du 31/12/2023	63,90		63,90	
213310	Charges sociales	ODP ODP2312ACAT200001	ACAT2	31/12/23	OD de Paie du 31/12/2023	24,36		24,36	
213310	Charges sociales	ODP ODP2312ACAT200001	ACAT2	31/12/23	OD de Paie du 31/12/2023	11,39		11,39	
213310	Charges sociales	ODP ODP2312ACAT200001	ACAT2	31/12/23	OD de Paie du 31/12/2023	39,16		39,16	
213310	Charges sociales	ODP ODP2312ACAT200001	ACAT2	31/12/23	OD de Paie du 31/12/2023	17,54		17,54	
213310	Charges sociales	ODP ODP2312ACAT200001	ACAT2	31/12/23	OD de Paie du 31/12/2023	22,81		22,81	
213310	Charges sociales	ODP ODP2312ACAT200001	ACAT2	31/12/23	OD de Paie du 31/12/2023	3,25		3,25	
213310	Charges sociales	ODP ODP2312ACAT200001	ACAT2	31/12/23	OD de Paie du 31/12/2023	4,07		4,07	
213310	Charges sociales	ODP ODP2312ACAT200001	ACAT2	31/12/23	OD de Paie du 31/12/2023	13,99		13,99	
					Total 213310	72 100,24	21 891,64	50 208,60	
213320	Taxe sur les salaires	ODP ACAT22301ODDIV018	ACAT2	31/01/23	ODP ODP2301ACAT200001 extourné		551,51	-551,51	
213320	Taxe sur les salaires	ODP ACAT22301ODDIV018	ACAT2	31/01/23	ODP ODP2301ACAT200001 extourné		1 234,72	-1 234,72	
213320	Taxe sur les salaires	ODP ACAT22301ODDIV018	ACAT2	31/01/23	ODP ODP2301ACAT200001 extourné		261,77	-261,77	
213320	Taxe sur les salaires	ODP ACAT22301ODDIV018	ACAT2	31/01/23	ODP ODP2301ACAT200001 extourné		116,02	-116,02	
213320	Taxe sur les salaires	ODP ACAT22301ODDIV018	ACAT2	31/01/23	ODP ODP2301ACAT200001 extourné		602,17	-602,17	
213320	Taxe sur les salaires	ODP ODP2301ACAT200001	ACAT2	31/01/23	OD de Paie du 31/01/2023	551,51		551,51	
213320	Taxe sur les salaires	ODP ODP2301ACAT200001	ACAT2	31/01/23	OD de Paie du 31/01/2023	1 234,72		1 234,72	
213320	Taxe sur les salaires	ODP ODP2301ACAT200001	ACAT2	31/01/23	OD de Paie du 31/01/2023	261,77		261,77	
213320	Taxe sur les salaires	ODP ODP2301ACAT200001	ACAT2	31/01/23	OD de Paie du 31/01/2023	116,02		116,02	

Section	Sites	ACAT2	Société : TOUS			Législation :	01/01/2023	31/12/2023
		DUO LE CATEAU						
Compte	Intitulé	Type / Numéro de pièce	Site	Date	Libellé	Charges	Produits	Solde
213320	Taxe sur les salaires	ODP ODP2301ACAT200001	ACAT2	31/01/23	OD de Paie du 31/01/2023	602,17		602,17
213320	Taxe sur les salaires	ODP ODP2301ACAT200002	ACAT2	31/01/23	OD de Paie du 31/01/2023	333,37		333,37
213320	Taxe sur les salaires	ODP ODP2301ACAT200002	ACAT2	31/01/23	OD de Paie du 31/01/2023	743,78		743,78
213320	Taxe sur les salaires	ODP ODP2301ACAT200002	ACAT2	31/01/23	OD de Paie du 31/01/2023	116,02		116,02
213320	Taxe sur les salaires	ODP ODP2301ACAT200002	ACAT2	31/01/23	OD de Paie du 31/01/2023	317,70		317,70
213320	Taxe sur les salaires	ODP ODP2302ACAT200001	ACAT2	28/02/23	OD de Paie du 28/02/2023	333,94		333,94
213320	Taxe sur les salaires	ODP ODP2302ACAT200001	ACAT2	28/02/23	OD de Paie du 28/02/2023	720,35		720,35
213320	Taxe sur les salaires	ODP ODP2302ACAT200001	ACAT2	28/02/23	OD de Paie du 28/02/2023	111,96		111,96
213320	Taxe sur les salaires	ODP ODP2302ACAT200001	ACAT2	28/02/23	OD de Paie du 28/02/2023	310,16		310,16
213320	Taxe sur les salaires	ODP ODP2303ACAT200001	ACAT2	31/03/23	OD de Paie du 31/03/2023	299,25		299,25
213320	Taxe sur les salaires	ODP ODP2303ACAT200001	ACAT2	31/03/23	OD de Paie du 31/03/2023	720,74		720,74
213320	Taxe sur les salaires	ODP ODP2303ACAT200001	ACAT2	31/03/23	OD de Paie du 31/03/2023	111,96		111,96
213320	Taxe sur les salaires	ODP ODP2303ACAT200001	ACAT2	31/03/23	OD de Paie du 31/03/2023	310,33		310,33
213320	Taxe sur les salaires	ODP ODP2304ACAT200001	ACAT2	30/04/23	OD de Paie du 30/04/2023	338,57		338,57
213320	Taxe sur les salaires	ODP ODP2304ACAT200001	ACAT2	30/04/23	OD de Paie du 30/04/2023	723,48		723,48
213320	Taxe sur les salaires	ODP ODP2304ACAT200001	ACAT2	30/04/23	OD de Paie du 30/04/2023	116,09		116,09
213320	Taxe sur les salaires	ODP ODP2304ACAT200001	ACAT2	30/04/23	OD de Paie du 30/04/2023	355,12		355,12
213320	Taxe sur les salaires	ODP ACAT22305ODDIV021	ACAT2	31/05/23	EXT ODPAIE erronée		520,75	-520,75
213320	Taxe sur les salaires	ODP ACAT22305ODDIV021	ACAT2	31/05/23	EXT ODPAIE erronée		1 117,78	-1 117,78
213320	Taxe sur les salaires	ODP ACAT22305ODDIV021	ACAT2	31/05/23	EXT ODPAIE erronée		357,93	-357,93
213320	Taxe sur les salaires	ODP ACAT22305ODDIV021	ACAT2	31/05/23	EXT ODPAIE erronée		90,84	-90,84
213320	Taxe sur les salaires	ODP ACAT22305ODDIV021	ACAT2	31/05/23	EXT ODPAIE erronée		473,26	-473,26
213320	Taxe sur les salaires	ODP ODP2305ACAT200001	ACAT2	31/05/23	OD de Paie du 31/05/2023	520,75		520,75
213320	Taxe sur les salaires	ODP ODP2305ACAT200001	ACAT2	31/05/23	OD de Paie du 31/05/2023	1 117,78		1 117,78
213320	Taxe sur les salaires	ODP ODP2305ACAT200001	ACAT2	31/05/23	OD de Paie du 31/05/2023	357,93		357,93
213320	Taxe sur les salaires	ODP ODP2305ACAT200001	ACAT2	31/05/23	OD de Paie du 31/05/2023	90,84		90,84
213320	Taxe sur les salaires	ODP ODP2305ACAT200001	ACAT2	31/05/23	OD de Paie du 31/05/2023	473,26		473,26
213320	Taxe sur les salaires	ODP ODP2305ACAT200002	ACAT2	31/05/23	OD de Paie du 31/05/2023	331,62		331,62
213320	Taxe sur les salaires	ODP ODP2305ACAT200002	ACAT2	31/05/23	OD de Paie du 31/05/2023	583,15		583,15
213320	Taxe sur les salaires	ODP ODP2305ACAT200002	ACAT2	31/05/23	OD de Paie du 31/05/2023	90,84		90,84
213320	Taxe sur les salaires	ODP ODP2305ACAT200002	ACAT2	31/05/23	OD de Paie du 31/05/2023	263,98		263,98
213320	Taxe sur les salaires	ODP ODP2306ACAT200001	ACAT2	30/06/23	OD de Paie du 30/06/2023	399,58		399,58
213320	Taxe sur les salaires	ODP ODP2306ACAT200001	ACAT2	30/06/23	OD de Paie du 30/06/2023	641,60		641,60
213320	Taxe sur les salaires	ODP ODP2306ACAT200001	ACAT2	30/06/23	OD de Paie du 30/06/2023	38,24		38,24
213320	Taxe sur les salaires	ODP ODP2306ACAT200001	ACAT2	30/06/23	OD de Paie du 30/06/2023	372,27		372,27

Section	Sites	ACAT2	Société : TOUS			Législation :		01/01/2023	31/12/2023
		DUO LE CATEAU							
Compte	Intitulé	Type / Numéro de pièce	Site	Date	Libellé	Charges	Produits	Solde	
213320	Taxe sur les salaires	ODP ODP2307ACAT200001	ACAT2	31/07/23	OD de Paie du 31/07/2023	558,98		558,98	
213320	Taxe sur les salaires	ODP ODP2307ACAT200001	ACAT2	31/07/23	OD de Paie du 31/07/2023	731,07		731,07	
213320	Taxe sur les salaires	ODP ODP2307ACAT200001	ACAT2	31/07/23	OD de Paie du 31/07/2023	141,47		141,47	
213320	Taxe sur les salaires	ODP ODP2307ACAT200001	ACAT2	31/07/23	OD de Paie du 31/07/2023	362,20		362,20	
213320	Taxe sur les salaires	ODP ODP2308ACAT200001	ACAT2	31/08/23	OD de Paie du 31/08/2023	761,41		761,41	
213320	Taxe sur les salaires	ODP ODP2308ACAT200001	ACAT2	31/08/23	OD de Paie du 31/08/2023	830,33		830,33	
213320	Taxe sur les salaires	ODP ODP2308ACAT200001	ACAT2	31/08/23	OD de Paie du 31/08/2023	132,36		132,36	
213320	Taxe sur les salaires	ODP ODP2308ACAT200001	ACAT2	31/08/23	OD de Paie du 31/08/2023	368,35		368,35	
213320	Taxe sur les salaires	ODP ODP2309ACAT200001	ACAT2	30/09/23	OD de Paie du 30/09/2023	491,12		491,12	
213320	Taxe sur les salaires	ODP ODP2309ACAT200001	ACAT2	30/09/23	OD de Paie du 30/09/2023	858,88		858,88	
213320	Taxe sur les salaires	ODP ODP2309ACAT200001	ACAT2	30/09/23	OD de Paie du 30/09/2023	137,00		137,00	
213320	Taxe sur les salaires	ODP ODP2309ACAT200001	ACAT2	30/09/23	OD de Paie du 30/09/2023	315,29		315,29	
213320	Taxe sur les salaires	ODP ODP2310ACAT200001	ACAT2	31/10/23	OD de Paie du 31/10/2023	329,43		329,43	
213320	Taxe sur les salaires	ODP ODP2310ACAT200001	ACAT2	31/10/23	OD de Paie du 31/10/2023	681,49		681,49	
213320	Taxe sur les salaires	ODP ODP2310ACAT200001	ACAT2	31/10/23	OD de Paie du 31/10/2023	132,36		132,36	
213320	Taxe sur les salaires	ODP ODP2310ACAT200001	ACAT2	31/10/23	OD de Paie du 31/10/2023	306,16		306,16	
213320	Taxe sur les salaires	ODP ODP2311ACAT200001	ACAT2	30/11/23	OD de Paie du 30/11/2023	552,69		552,69	
213320	Taxe sur les salaires	ODP ODP2311ACAT200001	ACAT2	30/11/23	OD de Paie du 30/11/2023	785,66		785,66	
213320	Taxe sur les salaires	ODP ODP2311ACAT200001	ACAT2	30/11/23	OD de Paie du 30/11/2023	150,77		150,77	
213320	Taxe sur les salaires	ODP ODP2311ACAT200001	ACAT2	30/11/23	OD de Paie du 30/11/2023	338,94		338,94	
213320	Taxe sur les salaires	ODDIV ACAT22312ODDIV011	ACAT2	01/12/23	EXT AJUST TS 2022		369,40	-369,40	
213320	Taxe sur les salaires	ODDIV ACAT22312ODDIV047	ACAT2	31/12/23	AJUST TS 2023	1 923,12		1 923,12	
213320	Taxe sur les salaires	ODP ODP2312ACAT200001	ACAT2	31/12/23	OD de Paie du 31/12/2023	536,63		536,63	
213320	Taxe sur les salaires	ODP ODP2312ACAT200001	ACAT2	31/12/23	OD de Paie du 31/12/2023	683,65		683,65	
213320	Taxe sur les salaires	ODP ODP2312ACAT200001	ACAT2	31/12/23	OD de Paie du 31/12/2023	55,95		55,95	
213320	Taxe sur les salaires	ODP ODP2312ACAT200001	ACAT2	31/12/23	OD de Paie du 31/12/2023	138,46		138,46	
213320	Taxe sur les salaires	ODP ODP2312ACAT200001	ACAT2	31/12/23	OD de Paie du 31/12/2023	370,94		370,94	
					Total 213320	26 685,56	5 696,15	20 989,41	
213330	Taxes assises sur Salaires	ODP ACAT22301ODDIV018	ACAT2	31/01/23	ODP ODP2301ACAT200001 extourné		73,28	-73,28	
213330	Taxes assises sur Salaires	ODP ACAT22301ODDIV018	ACAT2	31/01/23	ODP ODP2301ACAT200001 extourné		146,26	-146,26	
213330	Taxes assises sur Salaires	ODP ACAT22301ODDIV018	ACAT2	31/01/23	ODP ODP2301ACAT200001 extourné		24,06	-24,06	
213330	Taxes assises sur Salaires	ODP ACAT22301ODDIV018	ACAT2	31/01/23	ODP ODP2301ACAT200001 extourné		13,61	-13,61	
213330	Taxes assises sur Salaires	ODP ACAT22301ODDIV018	ACAT2	31/01/23	ODP ODP2301ACAT200001 extourné		81,90	-81,90	

Section	Sites	ACAT2	Société : TOUS			Législation :		01/01/2023	31/12/2023	
		DUO LE CATEAU								
Compte	Intitulé	Type / Numéro de pièce	Site	Date	Libellé	Charges	Produits	Solde		
213330	Taxes assises sur Salaires	ODP ACAT22301ODDIV018	ACAT2	31/01/23	ODP ODP2301ACAT200001 extourné		143,15	-143,15		
213330	Taxes assises sur Salaires	ODP ACAT22301ODDIV018	ACAT2	31/01/23	ODP ODP2301ACAT200001 extourné		275,23	-275,23		
213330	Taxes assises sur Salaires	ODP ACAT22301ODDIV018	ACAT2	31/01/23	ODP ODP2301ACAT200001 extourné		45,29	-45,29		
213330	Taxes assises sur Salaires	ODP ACAT22301ODDIV018	ACAT2	31/01/23	ODP ODP2301ACAT200001 extourné		25,61	-25,61		
213330	Taxes assises sur Salaires	ODP ACAT22301ODDIV018	ACAT2	31/01/23	ODP ODP2301ACAT200001 extourné		173,44	-173,44		
213330	Taxes assises sur Salaires	ODP ODP2301ACAT200001	ACAT2	31/01/23	OD de Paie du 31/01/2023	73,28		73,28		
213330	Taxes assises sur Salaires	ODP ODP2301ACAT200001	ACAT2	31/01/23	OD de Paie du 31/01/2023	146,26		146,26		
213330	Taxes assises sur Salaires	ODP ODP2301ACAT200001	ACAT2	31/01/23	OD de Paie du 31/01/2023	24,06		24,06		
213330	Taxes assises sur Salaires	ODP ODP2301ACAT200001	ACAT2	31/01/23	OD de Paie du 31/01/2023	13,61		13,61		
213330	Taxes assises sur Salaires	ODP ODP2301ACAT200001	ACAT2	31/01/23	OD de Paie du 31/01/2023	81,90		81,90		
213330	Taxes assises sur Salaires	ODP ODP2301ACAT200001	ACAT2	31/01/23	OD de Paie du 31/01/2023	143,15		143,15		
213330	Taxes assises sur Salaires	ODP ODP2301ACAT200001	ACAT2	31/01/23	OD de Paie du 31/01/2023	275,23		275,23		
213330	Taxes assises sur Salaires	ODP ODP2301ACAT200001	ACAT2	31/01/23	OD de Paie du 31/01/2023	45,29		45,29		
213330	Taxes assises sur Salaires	ODP ODP2301ACAT200001	ACAT2	31/01/23	OD de Paie du 31/01/2023	25,61		25,61		
213330	Taxes assises sur Salaires	ODP ODP2301ACAT200001	ACAT2	31/01/23	OD de Paie du 31/01/2023	173,44		173,44		
213330	Taxes assises sur Salaires	ODP ODP2301ACAT200002	ACAT2	31/01/23	OD de Paie du 31/01/2023	44,21		44,21		
213330	Taxes assises sur Salaires	ODP ODP2301ACAT200002	ACAT2	31/01/23	OD de Paie du 31/01/2023	85,19		85,19		
213330	Taxes assises sur Salaires	ODP ODP2301ACAT200002	ACAT2	31/01/23	OD de Paie du 31/01/2023	13,61		13,61		
213330	Taxes assises sur Salaires	ODP ODP2301ACAT200002	ACAT2	31/01/23	OD de Paie du 31/01/2023	43,82		43,82		
213330	Taxes assises sur Salaires	ODP ODP2301ACAT200002	ACAT2	31/01/23	OD de Paie du 31/01/2023	92,32		92,32		
213330	Taxes assises sur Salaires	ODP ODP2301ACAT200002	ACAT2	31/01/23	OD de Paie du 31/01/2023	160,34		160,34		
213330	Taxes assises sur Salaires	ODP ODP2301ACAT200002	ACAT2	31/01/23	OD de Paie du 31/01/2023	25,61		25,61		
213330	Taxes assises sur Salaires	ODP ODP2301ACAT200002	ACAT2	31/01/23	OD de Paie du 31/01/2023	97,59		97,59		
213330	Taxes assises sur Salaires	ODP ODP2302ACAT200001	ACAT2	28/02/23	OD de Paie du 28/02/2023	39,34		39,34		
213330	Taxes assises sur Salaires	ODP ODP2302ACAT200001	ACAT2	28/02/23	OD de Paie du 28/02/2023	83,47		83,47		
213330	Taxes assises sur Salaires	ODP ODP2302ACAT200001	ACAT2	28/02/23	OD de Paie du 28/02/2023	13,31		13,31		
213330	Taxes assises sur Salaires	ODP ODP2302ACAT200001	ACAT2	28/02/23	OD de Paie du 28/02/2023	43,26		43,26		
213330	Taxes assises sur Salaires	ODP ODP2302ACAT200001	ACAT2	28/02/23	OD de Paie du 28/02/2023	74,05		74,05		
213330	Taxes assises sur Salaires	ODP ODP2302ACAT200001	ACAT2	28/02/23	OD de Paie du 28/02/2023	157,11		157,11		
213330	Taxes assises sur Salaires	ODP ODP2302ACAT200001	ACAT2	28/02/23	OD de Paie du 28/02/2023	25,04		25,04		
213330	Taxes assises sur Salaires	ODP ODP2302ACAT200001	ACAT2	28/02/23	OD de Paie du 28/02/2023	96,54		96,54		
213330	Taxes assises sur Salaires	ODP ODP2303ACAT200001	ACAT2	31/03/23	OD de Paie du 31/03/2023	37,16		37,16		
213330	Taxes assises sur Salaires	ODP ODP2303ACAT200001	ACAT2	31/03/23	OD de Paie du 31/03/2023	83,48		83,48		
213330	Taxes assises sur Salaires	ODP ODP2303ACAT200001	ACAT2	31/03/23	OD de Paie du 31/03/2023	13,31		13,31		
213330	Taxes assises sur Salaires	ODP ODP2303ACAT200001	ACAT2	31/03/23	OD de Paie du 31/03/2023	43,28		43,28		

Section	Sites	ACAT2	Société : TOUS			Législation :	01/01/2023	31/12/2023
		DUO LE CATEAU						
Compte	Intitulé	Type / Numéro de pièce	Site	Date	Libellé	Charges	Produits	Solde
213330	Taxes assises sur Salaires	ODP ODP2303ACAT200001	ACAT2	31/03/23	OD de Paie du 31/03/2023	69,95		69,95
213330	Taxes assises sur Salaires	ODP ODP2303ACAT200001	ACAT2	31/03/23	OD de Paie du 31/03/2023	157,16		157,16
213330	Taxes assises sur Salaires	ODP ODP2303ACAT200001	ACAT2	31/03/23	OD de Paie du 31/03/2023	25,04		25,04
213330	Taxes assises sur Salaires	ODP ODP2303ACAT200001	ACAT2	31/03/23	OD de Paie du 31/03/2023	96,58		96,58
213330	Taxes assises sur Salaires	ODP ODP2304ACAT200001	ACAT2	30/04/23	OD de Paie du 30/04/2023	40,08		40,08
213330	Taxes assises sur Salaires	ODP ODP2304ACAT200001	ACAT2	30/04/23	OD de Paie du 30/04/2023	83,68		83,68
213330	Taxes assises sur Salaires	ODP ODP2304ACAT200001	ACAT2	30/04/23	OD de Paie du 30/04/2023	13,61		13,61
213330	Taxes assises sur Salaires	ODP ODP2304ACAT200001	ACAT2	30/04/23	OD de Paie du 30/04/2023	51,85		51,85
213330	Taxes assises sur Salaires	ODP ODP2304ACAT200001	ACAT2	30/04/23	OD de Paie du 30/04/2023	75,45		75,45
213330	Taxes assises sur Salaires	ODP ODP2304ACAT200001	ACAT2	30/04/23	OD de Paie du 30/04/2023	157,52		157,52
213330	Taxes assises sur Salaires	ODP ODP2304ACAT200001	ACAT2	30/04/23	OD de Paie du 30/04/2023	25,62		25,62
213330	Taxes assises sur Salaires	ODP ODP2304ACAT200001	ACAT2	30/04/23	OD de Paie du 30/04/2023	118,00		118,00
213330	Taxes assises sur Salaires	ODP ACAT22305ODDIV021	ACAT2	31/05/23	EXT ODPAIE erronée		76,29	-76,29
213330	Taxes assises sur Salaires	ODP ACAT22305ODDIV021	ACAT2	31/05/23	EXT ODPAIE erronée		160,93	-160,93
213330	Taxes assises sur Salaires	ODP ACAT22305ODDIV021	ACAT2	31/05/23	EXT ODPAIE erronée		30,31	-30,31
213330	Taxes assises sur Salaires	ODP ACAT22305ODDIV021	ACAT2	31/05/23	EXT ODPAIE erronée		13,68	-13,68
213330	Taxes assises sur Salaires	ODP ACAT22305ODDIV021	ACAT2	31/05/23	EXT ODPAIE erronée		87,31	-87,31
213330	Taxes assises sur Salaires	ODP ACAT22305ODDIV021	ACAT2	31/05/23	EXT ODPAIE erronée		143,87	-143,87
213330	Taxes assises sur Salaires	ODP ACAT22305ODDIV021	ACAT2	31/05/23	EXT ODPAIE erronée		302,90	-302,90
213330	Taxes assises sur Salaires	ODP ACAT22305ODDIV021	ACAT2	31/05/23	EXT ODPAIE erronée		57,07	-57,07
213330	Taxes assises sur Salaires	ODP ACAT22305ODDIV021	ACAT2	31/05/23	EXT ODPAIE erronée		25,75	-25,75
213330	Taxes assises sur Salaires	ODP ACAT22305ODDIV021	ACAT2	31/05/23	EXT ODPAIE erronée		184,10	-184,10
213330	Taxes assises sur Salaires	ODP ODP2305ACAT200001	ACAT2	31/05/23	OD de Paie du 31/05/2023	76,29		76,29
213330	Taxes assises sur Salaires	ODP ODP2305ACAT200001	ACAT2	31/05/23	OD de Paie du 31/05/2023	160,93		160,93
213330	Taxes assises sur Salaires	ODP ODP2305ACAT200001	ACAT2	31/05/23	OD de Paie du 31/05/2023	30,31		30,31
213330	Taxes assises sur Salaires	ODP ODP2305ACAT200001	ACAT2	31/05/23	OD de Paie du 31/05/2023	13,68		13,68
213330	Taxes assises sur Salaires	ODP ODP2305ACAT200001	ACAT2	31/05/23	OD de Paie du 31/05/2023	87,31		87,31
213330	Taxes assises sur Salaires	ODP ODP2305ACAT200001	ACAT2	31/05/23	OD de Paie du 31/05/2023	143,87		143,87
213330	Taxes assises sur Salaires	ODP ODP2305ACAT200001	ACAT2	31/05/23	OD de Paie du 31/05/2023	302,90		302,90
213330	Taxes assises sur Salaires	ODP ODP2305ACAT200001	ACAT2	31/05/23	OD de Paie du 31/05/2023	57,07		57,07
213330	Taxes assises sur Salaires	ODP ODP2305ACAT200001	ACAT2	31/05/23	OD de Paie du 31/05/2023	25,75		25,75
213330	Taxes assises sur Salaires	ODP ODP2305ACAT200001	ACAT2	31/05/23	OD de Paie du 31/05/2023	184,10		184,10
213330	Taxes assises sur Salaires	ODP ODP2305ACAT200002	ACAT2	31/05/23	OD de Paie du 31/05/2023	49,12		49,12
213330	Taxes assises sur Salaires	ODP ODP2305ACAT200002	ACAT2	31/05/23	OD de Paie du 31/05/2023	84,30		84,30
213330	Taxes assises sur Salaires	ODP ODP2305ACAT200002	ACAT2	31/05/23	OD de Paie du 31/05/2023	164,49		164,49

Section	Sites	ACAT2	Société : TOUS			Législation :		01/01/2023	31/12/2023	
		DUO LE CATEAU								
Compte	Intitulé	Type / Numéro de pièce	Site	Date	Libellé	Charges	Produits	Solde		
213330	Taxes assises sur Salaires	ODP ODP2305ACAT200002	ACAT2	31/05/23	OD de Paie du 31/05/2023	25,75		25,75		
213330	Taxes assises sur Salaires	ODP ODP2305ACAT200002	ACAT2	31/05/23	OD de Paie du 31/05/2023	108,07		108,07		
213330	Taxes assises sur Salaires	ODP ODP2305ACAT200002	ACAT2	31/05/23	OD de Paie du 31/05/2023	87,38		87,38		
213330	Taxes assises sur Salaires	ODP ODP2305ACAT200002	ACAT2	31/05/23	OD de Paie du 31/05/2023	13,68		13,68		
213330	Taxes assises sur Salaires	ODP ODP2305ACAT200002	ACAT2	31/05/23	OD de Paie du 31/05/2023	44,78		44,78		
213330	Taxes assises sur Salaires	ODP ODP2306ACAT200001	ACAT2	30/06/23	OD de Paie du 30/06/2023	103,82		103,82		
213330	Taxes assises sur Salaires	ODP ODP2306ACAT200001	ACAT2	30/06/23	OD de Paie du 30/06/2023	35,08		35,08		
213330	Taxes assises sur Salaires	ODP ODP2306ACAT200001	ACAT2	30/06/23	OD de Paie du 30/06/2023	68,41		68,41		
213330	Taxes assises sur Salaires	ODP ODP2306ACAT200001	ACAT2	30/06/23	OD de Paie du 30/06/2023	6,45		6,45		
213330	Taxes assises sur Salaires	ODP ODP2306ACAT200001	ACAT2	30/06/23	OD de Paie du 30/06/2023	40,90		40,90		
213330	Taxes assises sur Salaires	ODP ODP2306ACAT200001	ACAT2	30/06/23	OD de Paie du 30/06/2023	5,35		5,35		
213330	Taxes assises sur Salaires	ODP ODP2306ACAT200001	ACAT2	30/06/23	OD de Paie du 30/06/2023	10,45		10,45		
213330	Taxes assises sur Salaires	ODP ODP2306ACAT200001	ACAT2	30/06/23	OD de Paie du 30/06/2023	0,98		0,98		
213330	Taxes assises sur Salaires	ODP ODP2306ACAT200001	ACAT2	30/06/23	OD de Paie du 30/06/2023	6,24		6,24		
213330	Taxes assises sur Salaires	ODP ODP2306ACAT200001	ACAT2	30/06/23	OD de Paie du 30/06/2023	76,10		76,10		
213330	Taxes assises sur Salaires	ODP ODP2306ACAT200001	ACAT2	30/06/23	OD de Paie du 30/06/2023	148,44		148,44		
213330	Taxes assises sur Salaires	ODP ODP2306ACAT200001	ACAT2	30/06/23	OD de Paie du 30/06/2023	14,01		14,01		
213330	Taxes assises sur Salaires	ODDIV ACAT22307ODDIV006	ACAT2	05/07/23	Solde formation 2022	70,80		70,80		
213330	Taxes assises sur Salaires	ODP ODP2307ACAT200001	ACAT2	31/07/23	OD de Paie du 31/07/2023	56,86		56,86		
213330	Taxes assises sur Salaires	ODP ODP2307ACAT200001	ACAT2	31/07/23	OD de Paie du 31/07/2023	79,02		79,02		
213330	Taxes assises sur Salaires	ODP ODP2307ACAT200001	ACAT2	31/07/23	OD de Paie du 31/07/2023	12,16		12,16		
213330	Taxes assises sur Salaires	ODP ODP2307ACAT200001	ACAT2	31/07/23	OD de Paie du 31/07/2023	40,53		40,53		
213330	Taxes assises sur Salaires	ODP ODP2307ACAT200001	ACAT2	31/07/23	OD de Paie du 31/07/2023	8,67		8,67		
213330	Taxes assises sur Salaires	ODP ODP2307ACAT200001	ACAT2	31/07/23	OD de Paie du 31/07/2023	12,06		12,06		
213330	Taxes assises sur Salaires	ODP ODP2307ACAT200001	ACAT2	31/07/23	OD de Paie du 31/07/2023	1,86		1,86		
213330	Taxes assises sur Salaires	ODP ODP2307ACAT200001	ACAT2	31/07/23	OD de Paie du 31/07/2023	6,18		6,18		
213330	Taxes assises sur Salaires	ODP ODP2307ACAT200001	ACAT2	31/07/23	OD de Paie du 31/07/2023	139,45		139,45		
213330	Taxes assises sur Salaires	ODP ODP2307ACAT200001	ACAT2	31/07/23	OD de Paie du 31/07/2023	171,48		171,48		
213330	Taxes assises sur Salaires	ODP ODP2307ACAT200001	ACAT2	31/07/23	OD de Paie du 31/07/2023	26,38		26,38		
213330	Taxes assises sur Salaires	ODP ODP2307ACAT200001	ACAT2	31/07/23	OD de Paie du 31/07/2023	87,91		87,91		
213330	Taxes assises sur Salaires	ODP ODP2308ACAT200001	ACAT2	31/08/23	OD de Paie du 31/08/2023	61,33		61,33		
213330	Taxes assises sur Salaires	ODP ODP2308ACAT200001	ACAT2	31/08/23	OD de Paie du 31/08/2023	83,05		83,05		
213330	Taxes assises sur Salaires	ODP ODP2308ACAT200001	ACAT2	31/08/23	OD de Paie du 31/08/2023	11,66		11,66		
213330	Taxes assises sur Salaires	ODP ODP2308ACAT200001	ACAT2	31/08/23	OD de Paie du 31/08/2023	43,32		43,32		
213330	Taxes assises sur Salaires	ODP ODP2308ACAT200001	ACAT2	31/08/23	OD de Paie du 31/08/2023	9,35		9,35		

Section	Sites	ACAT2	Société : TOUS			Législation :		01/01/2023	31/12/2023	
		DUO LE CATEAU								
Compte	Intitulé	Type / Numéro de pièce	Site	Date	Libellé	Charges	Produits	Solde		
213330	Taxes assises sur Salaires	ODP ODP2308ACAT200001	ACAT2	31/08/23	OD de Paie du 31/08/2023	12,68		12,68		
213330	Taxes assises sur Salaires	ODP ODP2308ACAT200001	ACAT2	31/08/23	OD de Paie du 31/08/2023	1,78		1,78		
213330	Taxes assises sur Salaires	ODP ODP2308ACAT200001	ACAT2	31/08/23	OD de Paie du 31/08/2023	6,61		6,61		
213330	Taxes assises sur Salaires	ODP ODP2308ACAT200001	ACAT2	31/08/23	OD de Paie du 31/08/2023	174,55		174,55		
213330	Taxes assises sur Salaires	ODP ODP2308ACAT200001	ACAT2	31/08/23	OD de Paie du 31/08/2023	180,17		180,17		
213330	Taxes assises sur Salaires	ODP ODP2308ACAT200001	ACAT2	31/08/23	OD de Paie du 31/08/2023	25,30		25,30		
213330	Taxes assises sur Salaires	ODP ODP2308ACAT200001	ACAT2	31/08/23	OD de Paie du 31/08/2023	93,97		93,97		
213330	Taxes assises sur Salaires	ODP ODP2309ACAT200001	ACAT2	30/09/23	OD de Paie du 30/09/2023	72,65		72,65		
213330	Taxes assises sur Salaires	ODP ODP2309ACAT200001	ACAT2	30/09/23	OD de Paie du 30/09/2023	11,92		11,92		
213330	Taxes assises sur Salaires	ODP ODP2309ACAT200001	ACAT2	30/09/23	OD de Paie du 30/09/2023	33,50		33,50		
213330	Taxes assises sur Salaires	ODP ODP2309ACAT200001	ACAT2	30/09/23	OD de Paie du 30/09/2023	6,82		6,82		
213330	Taxes assises sur Salaires	ODP ODP2309ACAT200001	ACAT2	30/09/23	OD de Paie du 30/09/2023	44,65		44,65		
213330	Taxes assises sur Salaires	ODP ODP2309ACAT200001	ACAT2	30/09/23	OD de Paie du 30/09/2023	80,02		80,02		
213330	Taxes assises sur Salaires	ODP ODP2309ACAT200001	ACAT2	30/09/23	OD de Paie du 30/09/2023	12,22		12,22		
213330	Taxes assises sur Salaires	ODP ODP2309ACAT200001	ACAT2	30/09/23	OD de Paie du 30/09/2023	1,82		1,82		
213330	Taxes assises sur Salaires	ODP ODP2309ACAT200001	ACAT2	30/09/23	OD de Paie du 30/09/2023	5,11		5,11		
213330	Taxes assises sur Salaires	ODP ODP2309ACAT200001	ACAT2	30/09/23	OD de Paie du 30/09/2023	112,19		112,19		
213330	Taxes assises sur Salaires	ODP ODP2309ACAT200001	ACAT2	30/09/23	OD de Paie du 30/09/2023	173,62		173,62		
213330	Taxes assises sur Salaires	ODP ODP2309ACAT200001	ACAT2	30/09/23	OD de Paie du 30/09/2023	25,85		25,85		
213330	Taxes assises sur Salaires	ODP ODP2310ACAT200001	ACAT2	31/10/23	OD de Paie du 31/10/2023	35,65		35,65		
213330	Taxes assises sur Salaires	ODP ODP2310ACAT200001	ACAT2	31/10/23	OD de Paie du 31/10/2023	66,57		66,57		
213330	Taxes assises sur Salaires	ODP ODP2310ACAT200001	ACAT2	31/10/23	OD de Paie du 31/10/2023	11,66		11,66		
213330	Taxes assises sur Salaires	ODP ODP2310ACAT200001	ACAT2	31/10/23	OD de Paie du 31/10/2023	31,39		31,39		
213330	Taxes assises sur Salaires	ODP ODP2310ACAT200001	ACAT2	31/10/23	OD de Paie du 31/10/2023	5,44		5,44		
213330	Taxes assises sur Salaires	ODP ODP2310ACAT200001	ACAT2	31/10/23	OD de Paie du 31/10/2023	10,15		10,15		
213330	Taxes assises sur Salaires	ODP ODP2310ACAT200001	ACAT2	31/10/23	OD de Paie du 31/10/2023	1,78		1,78		
213330	Taxes assises sur Salaires	ODP ODP2310ACAT200001	ACAT2	31/10/23	OD de Paie du 31/10/2023	4,79		4,79		
213330	Taxes assises sur Salaires	ODP ODP2310ACAT200001	ACAT2	31/10/23	OD de Paie du 31/10/2023	92,65		92,65		
213330	Taxes assises sur Salaires	ODP ODP2310ACAT200001	ACAT2	31/10/23	OD de Paie du 31/10/2023	144,42		144,42		
213330	Taxes assises sur Salaires	ODP ODP2310ACAT200001	ACAT2	31/10/23	OD de Paie du 31/10/2023	25,30		25,30		
213330	Taxes assises sur Salaires	ODP ODP2310ACAT200001	ACAT2	31/10/23	OD de Paie du 31/10/2023	68,07		68,07		
213330	Taxes assises sur Salaires	ODP ODP2311ACAT200001	ACAT2	30/11/23	OD de Paie du 30/11/2023	45,48		45,48		
213330	Taxes assises sur Salaires	ODP ODP2311ACAT200001	ACAT2	30/11/23	OD de Paie du 30/11/2023	68,90		68,90		
213330	Taxes assises sur Salaires	ODP ODP2311ACAT200001	ACAT2	30/11/23	OD de Paie du 30/11/2023	11,85		11,85		
213330	Taxes assises sur Salaires	ODP ODP2311ACAT200001	ACAT2	30/11/23	OD de Paie du 30/11/2023	31,30		31,30		

Section	Sites	ACAT2				Société : TOUS	Législation :	01/01/2023	31/12/2023
		DUO LE CATEAU							
Compte	Intitulé	Type / Numéro de pièce	Site	Date	Libellé	Charges	Produits	Solde	
213330	Taxes assises sur Salaires	ODP ODP2311ACAT200001	ACAT2	30/11/23	OD de Paie du 30/11/2023	6,94		6,94	
213330	Taxes assises sur Salaires	ODP ODP2311ACAT200001	ACAT2	30/11/23	OD de Paie du 30/11/2023	10,52		10,52	
213330	Taxes assises sur Salaires	ODP ODP2311ACAT200001	ACAT2	30/11/23	OD de Paie du 30/11/2023	1,81		1,81	
213330	Taxes assises sur Salaires	ODP ODP2311ACAT200001	ACAT2	30/11/23	OD de Paie du 30/11/2023	4,78		4,78	
213330	Taxes assises sur Salaires	ODP ODP2311ACAT200001	ACAT2	30/11/23	OD de Paie du 30/11/2023	124,09		124,09	
213330	Taxes assises sur Salaires	ODP ODP2311ACAT200001	ACAT2	30/11/23	OD de Paie du 30/11/2023	149,50		149,50	
213330	Taxes assises sur Salaires	ODP ODP2311ACAT200001	ACAT2	30/11/23	OD de Paie du 30/11/2023	25,70		25,70	
213330	Taxes assises sur Salaires	ODP ODP2311ACAT200001	ACAT2	30/11/23	OD de Paie du 30/11/2023	70,33		70,33	
213330	Taxes assises sur Salaires	ODP ODP2312ACAT200001	ACAT2	31/12/23	OD de Paie du 31/12/2023	51,76		51,76	
213330	Taxes assises sur Salaires	ODP ODP2312ACAT200001	ACAT2	31/12/23	OD de Paie du 31/12/2023	67,32		67,32	
213330	Taxes assises sur Salaires	ODP ODP2312ACAT200001	ACAT2	31/12/23	OD de Paie du 31/12/2023	9,58		9,58	
213330	Taxes assises sur Salaires	ODP ODP2312ACAT200001	ACAT2	31/12/23	OD de Paie du 31/12/2023	12,00		12,00	
213330	Taxes assises sur Salaires	ODP ODP2312ACAT200001	ACAT2	31/12/23	OD de Paie du 31/12/2023	41,26		41,26	
213330	Taxes assises sur Salaires	ODP ODP2312ACAT200001	ACAT2	31/12/23	OD de Paie du 31/12/2023	7,89		7,89	
213330	Taxes assises sur Salaires	ODP ODP2312ACAT200001	ACAT2	31/12/23	OD de Paie du 31/12/2023	10,26		10,26	
213330	Taxes assises sur Salaires	ODP ODP2312ACAT200001	ACAT2	31/12/23	OD de Paie du 31/12/2023	1,46		1,46	
213330	Taxes assises sur Salaires	ODP ODP2312ACAT200001	ACAT2	31/12/23	OD de Paie du 31/12/2023	1,83		1,83	
213330	Taxes assises sur Salaires	ODP ODP2312ACAT200001	ACAT2	31/12/23	OD de Paie du 31/12/2023	6,29		6,29	
213330	Taxes assises sur Salaires	ODP ODP2312ACAT200001	ACAT2	31/12/23	OD de Paie du 31/12/2023	139,51		139,51	
213330	Taxes assises sur Salaires	ODP ODP2312ACAT200001	ACAT2	31/12/23	OD de Paie du 31/12/2023	146,06		146,06	
213330	Taxes assises sur Salaires	ODP ODP2312ACAT200001	ACAT2	31/12/23	OD de Paie du 31/12/2023	20,78		20,78	
213330	Taxes assises sur Salaires	ODP ODP2312ACAT200001	ACAT2	31/12/23	OD de Paie du 31/12/2023	26,03		26,03	
213330	Taxes assises sur Salaires	ODP ODP2312ACAT200001	ACAT2	31/12/23	OD de Paie du 31/12/2023	108,39		108,39	
					Total 213330	9 061,41	2 084,04	6 977,37	
213400	Cheque déjeuner	ODP ACAT22301ODDIV018	ACAT2	31/01/23	ODP ODP2301ACAT200001 extourné		241,90	-241,90	
213400	Cheque déjeuner	ODP ACAT22301ODDIV018	ACAT2	31/01/23	ODP ODP2301ACAT200001 extourné		541,20	-541,20	
213400	Cheque déjeuner	ODP ACAT22301ODDIV018	ACAT2	31/01/23	ODP ODP2301ACAT200001 extourné		49,20	-49,20	
213400	Cheque déjeuner	ODP ACAT22301ODDIV018	ACAT2	31/01/23	ODP ODP2301ACAT200001 extourné		49,20	-49,20	
213400	Cheque déjeuner	ODP ACAT22301ODDIV018	ACAT2	31/01/23	ODP ODP2301ACAT200001 extourné		258,30	-258,30	
213400	Cheque déjeuner	ODP ODP2301ACAT200001	ACAT2	31/01/23	OD de Paie du 31/01/2023	241,90		241,90	
213400	Cheque déjeuner	ODP ODP2301ACAT200001	ACAT2	31/01/23	OD de Paie du 31/01/2023	541,20		541,20	
213400	Cheque déjeuner	ODP ODP2301ACAT200001	ACAT2	31/01/23	OD de Paie du 31/01/2023	49,20		49,20	
213400	Cheque déjeuner	ODP ODP2301ACAT200001	ACAT2	31/01/23	OD de Paie du 31/01/2023	49,20		49,20	

Section	Sites	ACAT2	Société : TOUS			Législation :	01/01/2023	31/12/2023
		DUO LE CATEAU						
Compte	Intitulé	Type / Numéro de pièce	Site	Date	Libellé	Charges	Produits	Solde
213400	Cheque déjeuner	ODP ODP2301ACAT200001	ACAT2	31/01/23	OD de Paie du 31/01/2023	258,30		258,30
213400	Cheque déjeuner	ODP ODP2301ACAT200002	ACAT2	31/01/23	OD de Paie du 31/01/2023	127,10		127,10
213400	Cheque déjeuner	ODP ODP2301ACAT200002	ACAT2	31/01/23	OD de Paie du 31/01/2023	295,20		295,20
213400	Cheque déjeuner	ODP ODP2301ACAT200002	ACAT2	31/01/23	OD de Paie du 31/01/2023	49,20		49,20
213400	Cheque déjeuner	ODP ODP2301ACAT200002	ACAT2	31/01/23	OD de Paie du 31/01/2023	123,00		123,00
213400	Cheque déjeuner	ODP ODP2302ACAT200001	ACAT2	28/02/23	OD de Paie du 28/02/2023	147,60		147,60
213400	Cheque déjeuner	ODP ODP2302ACAT200001	ACAT2	28/02/23	OD de Paie du 28/02/2023	295,20		295,20
213400	Cheque déjeuner	ODP ODP2302ACAT200001	ACAT2	28/02/23	OD de Paie du 28/02/2023	49,20		49,20
213400	Cheque déjeuner	ODP ODP2302ACAT200001	ACAT2	28/02/23	OD de Paie du 28/02/2023	123,00		123,00
213400	Cheque déjeuner	ODP ODP2303ACAT200001	ACAT2	31/03/23	OD de Paie du 31/03/2023	184,50		184,50
213400	Cheque déjeuner	ODP ODP2303ACAT200001	ACAT2	31/03/23	OD de Paie du 31/03/2023	295,20		295,20
213400	Cheque déjeuner	ODP ODP2303ACAT200001	ACAT2	31/03/23	OD de Paie du 31/03/2023	49,20		49,20
213400	Cheque déjeuner	ODP ODP2303ACAT200001	ACAT2	31/03/23	OD de Paie du 31/03/2023	123,00		123,00
213400	Cheque déjeuner	ODP ODP2304ACAT200001	ACAT2	30/04/23	OD de Paie du 30/04/2023	147,60		147,60
213400	Cheque déjeuner	ODP ODP2304ACAT200001	ACAT2	30/04/23	OD de Paie du 30/04/2023	295,20		295,20
213400	Cheque déjeuner	ODP ODP2304ACAT200001	ACAT2	30/04/23	OD de Paie du 30/04/2023	49,20		49,20
213400	Cheque déjeuner	ODP ODP2304ACAT200001	ACAT2	30/04/23	OD de Paie du 30/04/2023	123,00		123,00
213400	Cheque déjeuner	ODP ACAT22305ODDIV021	ACAT2	31/05/23	EXT ODPaIE erronée		311,60	-311,60
213400	Cheque déjeuner	ODP ACAT22305ODDIV021	ACAT2	31/05/23	EXT ODPaIE erronée		504,30	-504,30
213400	Cheque déjeuner	ODP ACAT22305ODDIV021	ACAT2	31/05/23	EXT ODPaIE erronée		49,20	-49,20
213400	Cheque déjeuner	ODP ACAT22305ODDIV021	ACAT2	31/05/23	EXT ODPaIE erronée		49,20	-49,20
213400	Cheque déjeuner	ODP ACAT22305ODDIV021	ACAT2	31/05/23	EXT ODPaIE erronée		258,30	-258,30
213400	Cheque déjeuner	ODP ODP2305ACAT200001	ACAT2	31/05/23	OD de Paie du 31/05/2023	311,60		311,60
213400	Cheque déjeuner	ODP ODP2305ACAT200001	ACAT2	31/05/23	OD de Paie du 31/05/2023	504,30		504,30
213400	Cheque déjeuner	ODP ODP2305ACAT200001	ACAT2	31/05/23	OD de Paie du 31/05/2023	49,20		49,20
213400	Cheque déjeuner	ODP ODP2305ACAT200001	ACAT2	31/05/23	OD de Paie du 31/05/2023	49,20		49,20
213400	Cheque déjeuner	ODP ODP2305ACAT200001	ACAT2	31/05/23	OD de Paie du 31/05/2023	258,30		258,30
213400	Cheque déjeuner	ODP ODP2305ACAT200002	ACAT2	31/05/23	OD de Paie du 31/05/2023	147,60		147,60
213400	Cheque déjeuner	ODP ODP2305ACAT200002	ACAT2	31/05/23	OD de Paie du 31/05/2023	258,30		258,30
213400	Cheque déjeuner	ODP ODP2305ACAT200002	ACAT2	31/05/23	OD de Paie du 31/05/2023	49,20		49,20
213400	Cheque déjeuner	ODP ODP2305ACAT200002	ACAT2	31/05/23	OD de Paie du 31/05/2023	123,00		123,00
213400	Cheque déjeuner	ODP ODP2306ACAT200001	ACAT2	30/06/23	OD de Paie du 30/06/2023	196,80		196,80
213400	Cheque déjeuner	ODP ODP2306ACAT200001	ACAT2	30/06/23	OD de Paie du 30/06/2023	246,00		246,00
213400	Cheque déjeuner	ODP ODP2306ACAT200001	ACAT2	30/06/23	OD de Paie du 30/06/2023	20,50		20,50
213400	Cheque déjeuner	ODP ODP2306ACAT200001	ACAT2	30/06/23	OD de Paie du 30/06/2023	123,00		123,00

Section	Sites	ACAT2	Société : TOUS			Législation :	01/01/2023	31/12/2023
		DUO LE CATEAU						
Compte	Intitulé	Type / Numéro de pièce	Site	Date	Libellé	Charges	Produits	Solde
213400	Cheque déjeuner	ODP ODP2307ACAT200001	ACAT2	31/07/23	OD de Paie du 31/07/2023	196,80		196,80
213400	Cheque déjeuner	ODP ODP2307ACAT200001	ACAT2	31/07/23	OD de Paie du 31/07/2023	196,80		196,80
213400	Cheque déjeuner	ODP ODP2307ACAT200001	ACAT2	31/07/23	OD de Paie du 31/07/2023	49,20		49,20
213400	Cheque déjeuner	ODP ODP2307ACAT200001	ACAT2	31/07/23	OD de Paie du 31/07/2023	123,00		123,00
213400	Cheque déjeuner	ODP ODP2308ACAT200001	ACAT2	31/08/23	OD de Paie du 31/08/2023	147,60		147,60
213400	Cheque déjeuner	ODP ODP2308ACAT200001	ACAT2	31/08/23	OD de Paie du 31/08/2023	246,00		246,00
213400	Cheque déjeuner	ODP ODP2308ACAT200001	ACAT2	31/08/23	OD de Paie du 31/08/2023	49,20		49,20
213400	Cheque déjeuner	ODP ODP2308ACAT200001	ACAT2	31/08/23	OD de Paie du 31/08/2023	123,00		123,00
213400	Cheque déjeuner	ODP ODP2309ACAT200001	ACAT2	30/09/23	OD de Paie du 30/09/2023	196,80		196,80
213400	Cheque déjeuner	ODP ODP2309ACAT200001	ACAT2	30/09/23	OD de Paie du 30/09/2023	246,00		246,00
213400	Cheque déjeuner	ODP ODP2309ACAT200001	ACAT2	30/09/23	OD de Paie du 30/09/2023	49,20		49,20
213400	Cheque déjeuner	ODP ODP2309ACAT200001	ACAT2	30/09/23	OD de Paie du 30/09/2023	123,00		123,00
213400	Cheque déjeuner	ODP ODP2310ACAT200001	ACAT2	31/10/23	OD de Paie du 31/10/2023	98,40		98,40
213400	Cheque déjeuner	ODP ODP2310ACAT200001	ACAT2	31/10/23	OD de Paie du 31/10/2023	246,00		246,00
213400	Cheque déjeuner	ODP ODP2310ACAT200001	ACAT2	31/10/23	OD de Paie du 31/10/2023	49,20		49,20
213400	Cheque déjeuner	ODP ODP2310ACAT200001	ACAT2	31/10/23	OD de Paie du 31/10/2023	123,00		123,00
213400	Cheque déjeuner	ODP ODP2311ACAT200001	ACAT2	30/11/23	OD de Paie du 30/11/2023	151,70		151,70
213400	Cheque déjeuner	ODP ODP2311ACAT200001	ACAT2	30/11/23	OD de Paie du 30/11/2023	295,20		295,20
213400	Cheque déjeuner	ODP ODP2311ACAT200001	ACAT2	30/11/23	OD de Paie du 30/11/2023	49,20		49,20
213400	Cheque déjeuner	ODP ODP2311ACAT200001	ACAT2	30/11/23	OD de Paie du 30/11/2023	123,00		123,00
213400	Cheque déjeuner	ODP ODP2312ACAT200001	ACAT2	31/12/23	OD de Paie du 31/12/2023	196,80		196,80
213400	Cheque déjeuner	ODP ODP2312ACAT200001	ACAT2	31/12/23	OD de Paie du 31/12/2023	344,40		344,40
213400	Cheque déjeuner	ODP ODP2312ACAT200001	ACAT2	31/12/23	OD de Paie du 31/12/2023	49,20		49,20
213400	Cheque déjeuner	ODP ODP2312ACAT200001	ACAT2	31/12/23	OD de Paie du 31/12/2023	123,00		123,00
					Total 213400	9 548,90	2 312,40	7 236,50
213500	Médecine du travail	FAFOU ACAT22306F0093	ACAT2	01/06/23	Refact med travail 07-12.22	566,79		566,79
213500	Médecine du travail	FAFOU ACAT22306F0094	ACAT2	01/06/23	ITG Refacturation divers	640,85		640,85
213500	Médecine du travail	ODINV ACAT22306ODINV0033	ACAT2	01/06/23	EXT ASIMT 07-12.22		1 207,64	-1 207,64
213500	Médecine du travail	FAFOU ACAT22307F0028	ACAT2	01/07/23	AISMT med trav 01.05-30.06 ACA	66,67		66,67
213500	Médecine du travail	FAFOU ACAT22308F0030	ACAT2	01/08/23	AISMT med trav BN/OS/DM 07ACAT	200,01		200,01
213500	Médecine du travail	FAFOU ACAT22311F0042	ACAT2	01/11/23	AISMT visite med L.L 0923 ACAT	66,67		66,67
213500	Médecine du travail	FAFOU ACAT22312F0067	ACAT2	01/12/23	AISMT visite med 2023 ACAT2	1 101,87		1 101,87

Section	Sites	ACAT2	Société : TOUS			Législation :	01/01/2023	31/12/2023
		DUO LE CATEAU						
Compte	Intitulé	Type / Numéro de pièce	Site	Date	Libellé	Charges	Produits	Solde
					Total 213500	2 642,86	1 207,64	1 435,22
213600	Personnel	ENCAI ACAT22309ENCAI023	ACAT2	18/09/23	VIR DRFIP FOUCAUT T. 0922-0823		8 000,00	-8 000,00
213600	Personnel	DECAI ACAT22312DECAI029	ACAT2	29/12/23	VIR DRFIP AP O.S 1123-1223		1 000,00	-1 000,00
					Total 213600		9 000,00	-9 000,00
213690	Ps anim réseau	FAFOU ACAT22301F0020	ACAT2	01/01/23	Frais de structure DO ADL	5 000,00		5 000,00
213690	Ps anim réseau	FAFOU ACAT22301F0021	ACAT2	01/01/23	Animation réseau	9 000,00		9 000,00
213690	Ps anim réseau	ODS ACAT22301ODINV0038	ACAT2	31/01/23	CCA sur facture GEADL ACAT2230		4 575,34	-4 575,34
213690	Ps anim réseau	ODS ACAT22301ODINV0039	ACAT2	31/01/23	CCA sur facture GGREC ACAT2230		8 235,62	-8 235,62
213690	Ps anim réseau	ODS ACAT22302ODINV0042	ACAT2	01/02/23	CCA sur facture GEADL ACAT2230	4 575,34		4 575,34
213690	Ps anim réseau	ODS ACAT22302ODINV0044	ACAT2	01/02/23	CCA sur facture GGREC ACAT2230	8 235,62		8 235,62
213690	Ps anim réseau	ODS ACAT22302ODINV0043	ACAT2	28/02/23	CCA sur facture GEADL ACAT2230		4 191,78	-4 191,78
213690	Ps anim réseau	ODS ACAT22302ODINV0045	ACAT2	28/02/23	CCA sur facture GGREC ACAT2230		7 545,21	-7 545,21
213690	Ps anim réseau	ODS ACAT22303ODINV0061	ACAT2	01/03/23	CCA sur facture GEADL ACAT2230	4 191,78		4 191,78
213690	Ps anim réseau	ODS ACAT22303ODINV0063	ACAT2	01/03/23	CCA sur facture GGREC ACAT2230	7 545,21		7 545,21
213690	Ps anim réseau	ODS ACAT22303ODINV0062	ACAT2	31/03/23	CCA sur facture GEADL ACAT2230		3 767,12	-3 767,12
213690	Ps anim réseau	ODS ACAT22303ODINV0064	ACAT2	31/03/23	CCA sur facture GGREC ACAT2230		6 780,82	-6 780,82
213690	Ps anim réseau	ODS ACAT22304ODINV0069	ACAT2	01/04/23	CCA sur facture GEADL ACAT2230	3 767,12		3 767,12
213690	Ps anim réseau	ODS ACAT22304ODINV0071	ACAT2	01/04/23	CCA sur facture GGREC ACAT2230	6 780,82		6 780,82
213690	Ps anim réseau	ODS ACAT22304ODINV0070	ACAT2	30/04/23	CCA sur facture GEADL ACAT2230		3 356,16	-3 356,16
213690	Ps anim réseau	ODS ACAT22304ODINV0072	ACAT2	30/04/23	CCA sur facture GGREC ACAT2230		6 041,10	-6 041,10
213690	Ps anim réseau	ODS ACAT22305ODINV0028	ACAT2	01/05/23	CCA sur facture GEADL ACAT2230	3 356,16		3 356,16
213690	Ps anim réseau	ODS ACAT22305ODINV0029	ACAT2	01/05/23	CCA sur facture GGREC ACAT2230	6 041,10		6 041,10
213690	Ps anim réseau	ODS ACAT22305ODINV0054	ACAT2	31/05/23	CCA sur facture GEADL ACAT2230		2 931,51	-2 931,51
213690	Ps anim réseau	ODS ACAT22305ODINV0055	ACAT2	31/05/23	CCA sur facture GGREC ACAT2230		5 276,71	-5 276,71
213690	Ps anim réseau	ODS ACAT22306ODINV0015	ACAT2	01/06/23	CCA sur facture GEADL ACAT2230	2 931,51		2 931,51
213690	Ps anim réseau	ODS ACAT22306ODINV0016	ACAT2	01/06/23	CCA sur facture GGREC ACAT2230	5 276,71		5 276,71
213690	Ps anim réseau	ODS ACAT22306ODINV0052	ACAT2	30/06/23	CCA sur facture GEADL ACAT2230		2 520,55	-2 520,55
213690	Ps anim réseau	ODS ACAT22306ODINV0053	ACAT2	30/06/23	CCA sur facture GGREC ACAT2230		4 536,99	-4 536,99
213690	Ps anim réseau	ODS ACAT22307ODINV0014	ACAT2	01/07/23	CCA sur facture GEADL ACAT2230	2 520,55		2 520,55
213690	Ps anim réseau	ODS ACAT22307ODINV0015	ACAT2	01/07/23	CCA sur facture GGREC ACAT2230	4 536,99		4 536,99
213690	Ps anim réseau	ODS ACAT22307ODINV0028	ACAT2	31/07/23	CCA sur facture GEADL ACAT2230		2 095,89	-2 095,89

Section	Sites	ACAT2	Société : TOUS			Législation :		01/01/2023	31/12/2023
		DUO LE CATEAU							
Compte	Intitulé	Type / Numéro de pièce	Site	Date	Libellé	Charges	Produits	Solde	
213690	Ps anim réseau	ODS ACAT22307ODINV0029	ACAT2	31/07/23	CCA sur facture GGREC ACAT2230		3 772,60	-3 772,60	
213690	Ps anim réseau	ODS ACAT22308ODINV0001	ACAT2	01/08/23	CCA sur facture GEADL ACAT2230	2 095,89		2 095,89	
213690	Ps anim réseau	ODS ACAT22308ODINV0002	ACAT2	01/08/23	CCA sur facture GGREC ACAT2230	3 772,60		3 772,60	
213690	Ps anim réseau	ODS ACAT22308ODINV0031	ACAT2	31/08/23	CCA sur facture GEADL ACAT2230		1 671,23	-1 671,23	
213690	Ps anim réseau	ODS ACAT22308ODINV0032	ACAT2	31/08/23	CCA sur facture GGREC ACAT2230		3 008,22	-3 008,22	
213690	Ps anim réseau	ODS ACAT22309ODINV0007	ACAT2	01/09/23	CCA sur facture GEADL ACAT2230	1 671,23		1 671,23	
213690	Ps anim réseau	ODS ACAT22309ODINV0008	ACAT2	01/09/23	CCA sur facture GGREC ACAT2230	3 008,22		3 008,22	
213690	Ps anim réseau	ODS ACAT22309ODINV0036	ACAT2	30/09/23	CCA sur facture GEADL ACAT2230		1 260,27	-1 260,27	
213690	Ps anim réseau	ODS ACAT22309ODINV0037	ACAT2	30/09/23	CCA sur facture GGREC ACAT2230		2 268,49	-2 268,49	
213690	Ps anim réseau	ODS ACAT22310ODINV0001	ACAT2	01/10/23	CCA sur facture GEADL ACAT2230	1 260,27		1 260,27	
213690	Ps anim réseau	ODS ACAT22310ODINV0002	ACAT2	01/10/23	CCA sur facture GGREC ACAT2230	2 268,49		2 268,49	
213690	Ps anim réseau	ODS ACAT22310ODINV0037	ACAT2	31/10/23	CCA sur facture GEADL ACAT2230		835,62	-835,62	
213690	Ps anim réseau	ODS ACAT22310ODINV0038	ACAT2	31/10/23	CCA sur facture GGREC ACAT2230		1 504,11	-1 504,11	
213690	Ps anim réseau	ODS ACAT22311ODINV0001	ACAT2	01/11/23	CCA sur facture GEADL ACAT2230	835,62		835,62	
213690	Ps anim réseau	ODS ACAT22311ODINV0002	ACAT2	01/11/23	CCA sur facture GGREC ACAT2230	1 504,11		1 504,11	
213690	Ps anim réseau	ODS ACAT22311ODINV0038	ACAT2	30/11/23	CCA sur facture GEADL ACAT2230		424,66	-424,66	
213690	Ps anim réseau	ODS ACAT22311ODINV0039	ACAT2	30/11/23	CCA sur facture GGREC ACAT2230		764,38	-764,38	
213690	Ps anim réseau	ODS ACAT22312ODINV0008	ACAT2	01/12/23	CCA sur facture GEADL ACAT2230	424,66		424,66	
213690	Ps anim réseau	ODS ACAT22312ODINV0009	ACAT2	01/12/23	CCA sur facture GGREC ACAT2230	764,38		764,38	
					Total 213690	91 364,38	77 364,38	14 000,00	
213710	Formation Organisme extérieur	FAFOU ACAT22305F0017	ACAT2	01/05/23	JOBIFIT format° EB ACAT2	419,40		419,40	
213710	Formation Organisme extérieur	FAFOU ACAT22309F0034	ACAT2	12/09/23	SOCOTEC format° secours ACAT2	655,00		655,00	
213710	Formation Organisme extérieur	FAFOU ACAT22309F0042	ACAT2	18/09/23	CREPS format° D.R 0923 ACAT2	282,00		282,00	
213710	Formation Organisme extérieur	ODDIV ACAT22309ODDIV014	ACAT2	30/09/23	FNP SOCOTEC form incendie09	655,00		655,00	
213710	Formation Organisme extérieur	FAFOU ACAT22310F0002	ACAT2	01/10/23	FAFOU ACAT22309F0042 extournée		282,00	-282,00	
213710	Formation Organisme extérieur	FAFOU ACAT22311F0014	ACAT2	01/11/23	SCFPS format° PSE1 ACAT2	1 200,00		1 200,00	
213710	Formation Organisme extérieur	FAFOU ACAT22311F0015	ACAT2	01/11/23	SOCOTEC format° incendie 09 AC	655,00		655,00	
213710	Formation Organisme extérieur	ODDIV ACAT22311ODDIV006	ACAT2	01/11/23	EXT FNP SOCOTEC form incendie0		655,00	-655,00	
					Total 213710	3 866,40	937,00	2 929,40	
213720	Formation Organisme Intra	ODDIV ACAT22309ODDIV015	ACAT2	30/09/23	FNP ORAPI prod ent 09 ACAT2	551,13		551,13	
213720	Formation Organisme Intra	ODDIV ACAT22311ODDIV007	ACAT2	01/11/23	EXT FNP ORAPI prod ent 09		551,13	-551,13	

Section	Sites	ACAT2				Société : TOUS	Législation :	01/01/2023	31/12/2023
		DUO LE CATEAU							
Compte	Intitulé	Type / Numéro de pièce	Site	Date	Libellé	Charges	Produits	Solde	
					Total 213720	551,13	551,13	0,00	
213730	Formation au-dela oblig légale	ODINV ACAT22301ODINV0028	ACAT2	01/01/23	Format° au dela oblig 1/12	184,00		184,00	
213730	Formation au-dela oblig légale	ODINV ACAT22302ODINV0010	ACAT2	01/02/23	Format° au dela oblig 1/12	184,00		184,00	
213730	Formation au-dela oblig légale	ODINV ACAT22303ODINV0038	ACAT2	01/03/23	Format° au dela oblig 1/12	184,00		184,00	
213730	Formation au-dela oblig légale	ODINV ACAT22304ODINV0023	ACAT2	01/04/23	Format° au dela oblig 1/12	184,00		184,00	
213730	Formation au-dela oblig légale	ODINV ACAT22305ODINV0037	ACAT2	01/05/23	Format° au dela oblig 1/12	184,00		184,00	
213730	Formation au-dela oblig légale	ODINV ACAT22306ODINV0034	ACAT2	01/06/23	Format° au dela oblig 1/12	184,00		184,00	
213730	Formation au-dela oblig légale	ODINV ACAT22307ODINV0052	ACAT2	01/07/23	Format° au dela oblig 1/12	184,00		184,00	
213730	Formation au-dela oblig légale	ODINV ACAT22308ODINV0029	ACAT2	01/08/23	Format° au dela oblig 1/12	184,00		184,00	
213730	Formation au-dela oblig légale	ODINV ACAT22309ODINV0064	ACAT2	01/09/23	Format° au dela oblig 1/12	184,00		184,00	
213730	Formation au-dela oblig légale	ODINV ACAT22310ODINV0035	ACAT2	01/10/23	Format° au dela oblig 1/12	184,00		184,00	
213730	Formation au-dela oblig légale	ODINV ACAT22311ODINV0035	ACAT2	01/11/23	Format° au dela oblig 1/12	184,00		184,00	
213730	Formation au-dela oblig légale	ODINV ACAT22312ODINV0004	ACAT2	01/12/23	Format° au dela oblig 1/12	184,00		184,00	
213730	Formation au-dela oblig légale	ODDIV ACAT22312ODDIV035	ACAT2	31/12/23	Solde abo formation 2023 ACAT2		2 208,00	-2 208,00	
213730	Formation au-dela oblig légale	ODINV ACAT22312ODINV0075	ACAT2	31/12/23	FNP FORMAT AU DELA 23 ACAT2	1 403,27		1 403,27	
					Total 213730	3 611,27	2 208,00	1 403,27	
213740	Formation séminaire	ODDIV ACAT22311ODDIV021	ACAT2	30/11/23	CRETEIL sémin 09.23 DD ACAT2	1 179,17		1 179,17	
					Total 213740	1 179,17		1 179,17	
213790	Gestion Formation RH	FAFOU ACAT22301F0022	ACAT2	01/01/23	Gestion formation RH 2023	1 943,00		1 943,00	
213790	Gestion Formation RH	ODS ACAT22301ODINV0040	ACAT2	31/01/23	CCA sur facture GRECR ACAT2230		1 777,98	-1 777,98	
213790	Gestion Formation RH	ODS ACAT22302ODINV0046	ACAT2	01/02/23	CCA sur facture GRECR ACAT2230	1 777,98		1 777,98	
213790	Gestion Formation RH	ODS ACAT22302ODINV0047	ACAT2	28/02/23	CCA sur facture GRECR ACAT2230		1 628,93	-1 628,93	
213790	Gestion Formation RH	ODS ACAT22303ODINV0065	ACAT2	01/03/23	CCA sur facture GRECR ACAT2230	1 628,93		1 628,93	
213790	Gestion Formation RH	ODS ACAT22303ODINV0066	ACAT2	31/03/23	CCA sur facture GRECR ACAT2230		1 463,90	-1 463,90	
213790	Gestion Formation RH	ODS ACAT22304ODINV0073	ACAT2	01/04/23	CCA sur facture GRECR ACAT2230	1 463,90		1 463,90	
213790	Gestion Formation RH	ODS ACAT22304ODINV0074	ACAT2	30/04/23	CCA sur facture GRECR ACAT2230		1 304,21	-1 304,21	
213790	Gestion Formation RH	ODS ACAT22305ODINV0036	ACAT2	01/05/23	CCA sur facture GRECR ACAT2230	1 304,21		1 304,21	
213790	Gestion Formation RH	ODS ACAT22305ODINV0056	ACAT2	31/05/23	CCA sur facture GRECR ACAT2230		1 139,18	-1 139,18	

Section	Sites	ACAT2	Société : TOUS			Législation :		01/01/2023	31/12/2023
		DUO LE CATEAU							
Compte	Intitulé	Type / Numéro de pièce	Site	Date	Libellé	Charges	Produits	Solde	
213790	Gestion Formation RH	ODS ACAT22306ODINV0017	ACAT2	01/06/23	CCA sur facture GRECR ACAT2230	1 139,18		1 139,18	
213790	Gestion Formation RH	ODS ACAT22306ODINV0054	ACAT2	30/06/23	CCA sur facture GRECR ACAT2230		979,48	-979,48	
213790	Gestion Formation RH	ODS ACAT22307ODINV0016	ACAT2	01/07/23	CCA sur facture GRECR ACAT2230	979,48		979,48	
213790	Gestion Formation RH	ODS ACAT22307ODINV0030	ACAT2	31/07/23	CCA sur facture GRECR ACAT2230		814,46	-814,46	
213790	Gestion Formation RH	ODS ACAT22308ODINV0003	ACAT2	01/08/23	CCA sur facture GRECR ACAT2230	814,46		814,46	
213790	Gestion Formation RH	ODS ACAT22308ODINV0033	ACAT2	31/08/23	CCA sur facture GRECR ACAT2230		649,44	-649,44	
213790	Gestion Formation RH	ODS ACAT22309ODINV0009	ACAT2	01/09/23	CCA sur facture GRECR ACAT2230	649,44		649,44	
213790	Gestion Formation RH	ODS ACAT22309ODINV0038	ACAT2	30/09/23	CCA sur facture GRECR ACAT2230		489,74	-489,74	
213790	Gestion Formation RH	ODS ACAT22310ODINV0003	ACAT2	01/10/23	CCA sur facture GRECR ACAT2230	489,74		489,74	
213790	Gestion Formation RH	ODS ACAT22310ODINV0039	ACAT2	31/10/23	CCA sur facture GRECR ACAT2230		324,72	-324,72	
213790	Gestion Formation RH	ODS ACAT22311ODINV0003	ACAT2	01/11/23	CCA sur facture GRECR ACAT2230	324,72		324,72	
213790	Gestion Formation RH	ODS ACAT22311ODINV0040	ACAT2	30/11/23	CCA sur facture GRECR ACAT2230		165,02	-165,02	
213790	Gestion Formation RH	ODS ACAT22312ODINV0010	ACAT2	01/12/23	CCA sur facture GRECR ACAT2230	165,02		165,02	
Total 213790						12 680,06	10 737,06	1 943,00	
213800	Indemnités	ODP ODP2311ACAT200001	ACAT2	30/11/23	OD de Paie du 30/11/2023	200,00		200,00	
Total 213800						200,00		200,00	
214100	Prest.Ext. Coût Salariaux	FAFOU ACAT22301F0016	ACAT2	14/01/23	VALENTIN W. cours 0123	462,08		462,08	
214100	Prest.Ext. Coût Salariaux	ODS ACAT22303ODINV0055	ACAT2	31/03/23	FNP presta 03	684,00		684,00	
214100	Prest.Ext. Coût Salariaux	FAFOU ACAT22304F0003	ACAT2	01/04/23	JEROME BARBET cours 0323	321,00		321,00	
214100	Prest.Ext. Coût Salariaux	FAFOU ACAT22304F0004	ACAT2	01/04/23	ERIC CABUSAT cours 0323	108,00		108,00	
214100	Prest.Ext. Coût Salariaux	FAFOU ACAT22304F0005	ACAT2	01/04/23	NICOLAS MICHIELS cours 0323	145,00		145,00	
214100	Prest.Ext. Coût Salariaux	FAFOU ACAT22304F0006	ACAT2	01/04/23	NOEMIE MICHIELS cours 0323	110,00		110,00	
214100	Prest.Ext. Coût Salariaux	ODS ACAT22304ODINV0046	ACAT2	01/04/23	FNP presta 03		684,00	-684,00	
214100	Prest.Ext. Coût Salariaux	FAFOU ACAT22305F0013	ACAT2	01/05/23	BIMSOLUT° commiss° 0323 ACAT2	68,40		68,40	
214100	Prest.Ext. Coût Salariaux	ODS ACAT22305ODINV0069	ACAT2	31/05/23	FNP PAMART J-C cours 05 ACAT2	501,50		501,50	
214100	Prest.Ext. Coût Salariaux	FAFOU ACAT22306F0004	ACAT2	01/06/23	BERNARD J. cours 0423 ACAT2	125,00		125,00	
214100	Prest.Ext. Coût Salariaux	FAFOU ACAT22306F0013	ACAT2	01/06/23	MATON T. cours 0423 ACAT2	135,00		135,00	
214100	Prest.Ext. Coût Salariaux	FAFOU ACAT22306F0074	ACAT2	01/06/23	BARBET JEROME cours 0523	280,00		280,00	
214100	Prest.Ext. Coût Salariaux	FAFOU ACAT22306F0091	ACAT2	01/06/23	PAMART J-C cours 05 ACAT2	501,50		501,50	
214100	Prest.Ext. Coût Salariaux	ODS ACAT22306ODINV0064	ACAT2	01/06/23	EXT FNP PAMART J-C cours 05 AC		501,50	-501,50	
214100	Prest.Ext. Coût Salariaux	FAFOU ACAT22306F0112	ACAT2	07/06/23	BIM Commission 04.23	26,00		26,00	

Section	Sites	ACAT2	Société : TOUS			Législation :	01/01/2023	31/12/2023
		DUO LE CATEAU						
Compte	Intitulé	Type / Numéro de pièce	Site	Date	Libellé	Charges	Produits	Solde
214100	Prest.Ext. Coût Salariaux	FAFOU ACAT22306F0111	ACAT2	14/06/23	GEOFFREY S. cours 0623	785,40		785,40
214100	Prest.Ext. Coût Salariaux	FAFOU ACAT22306F0105	ACAT2	22/06/23	BIM Commission 05.23 ACAT2	78,15		78,15
214100	Prest.Ext. Coût Salariaux	FAFOU ACAT22306F0108	ACAT2	30/06/23	PAMART JC. cours 0623	375,00		375,00
214100	Prest.Ext. Coût Salariaux	ODS ACAT22307ODINV0064	ACAT2	31/07/23	FNP AE cours 07.23 ACAT2	1 167,00		1 167,00
214100	Prest.Ext. Coût Salariaux	FAFOU ACAT22308F0013	ACAT2	01/08/23	BARBET J. cours 0723	275,00		275,00
214100	Prest.Ext. Coût Salariaux	FAFOU ACAT22308F0017	ACAT2	01/08/23	GRONIER A. cours 0723	420,00		420,00
214100	Prest.Ext. Coût Salariaux	FAFOU ACAT22308F0021	ACAT2	01/08/23	TAMBOUR H. cours 0723	362,00		362,00
214100	Prest.Ext. Coût Salariaux	FAFOU ACAT22308F0025	ACAT2	01/08/23	TAMBOUR L. cours 0723	110,00		110,00
214100	Prest.Ext. Coût Salariaux	ODS ACAT22308ODINV0064	ACAT2	01/08/23	EXT FNP AE cours 07.23		1 167,00	-1 167,00
214100	Prest.Ext. Coût Salariaux	FAFOU ACAT22309F0028	ACAT2	01/09/23	BIM Commission 06.23 ACAT2	37,50		37,50
214100	Prest.Ext. Coût Salariaux	FAFOU ACAT22309F0046	ACAT2	24/09/23	STRUDWIARCZYC cours 0923 ACAT2	341,82		341,82
214100	Prest.Ext. Coût Salariaux	ODDIV ACAT22310ODDIV012	ACAT2	31/10/23	FNP AE cours 10.23 ACAT2	1 206,30		1 206,30
214100	Prest.Ext. Coût Salariaux	FAFOU ACAT22311F0003	ACAT2	01/11/23	BIM SOLUT° commiss° 0723 ACAT2	116,70		116,70
214100	Prest.Ext. Coût Salariaux	FAFOU ACAT22311F0017	ACAT2	01/11/23	AGELIA impress° flyer 09 ACAT2	135,30		135,30
214100	Prest.Ext. Coût Salariaux	FAFOU ACAT22311F0036	ACAT2	01/11/23	BARBET J. cours 1023 ACAT2	355,00		355,00
214100	Prest.Ext. Coût Salariaux	FAFOU ACAT22311F0037	ACAT2	01/11/23	OUDARD W. cours 1023 ACAT2	461,00		461,00
214100	Prest.Ext. Coût Salariaux	FAFOU ACAT22311F0038	ACAT2	01/11/23	DESMET A. cours 1023	255,00		255,00
214100	Prest.Ext. Coût Salariaux	FAFOU ACAT22311F0120	ACAT2	01/11/23	STRUDWIARCZYC cours 10 ACAT2	112,20		112,20
214100	Prest.Ext. Coût Salariaux	ODDIV ACAT22311ODDIV024	ACAT2	01/11/23	FNP AE cours 10.23 ACAT2		1 206,30	-1 206,30
214100	Prest.Ext. Coût Salariaux	FAFOU ACAT22311F0125	ACAT2	30/11/23	BARBET J cours 1123	365,00		365,00
214100	Prest.Ext. Coût Salariaux	FAFOU ACAT22311F0126	ACAT2	30/11/23	OBLEZA A. cours 1123 ACAT2	104,00		104,00
214100	Prest.Ext. Coût Salariaux	FAFOU ACAT22311F0127	ACAT2	30/11/23	MICHIELS N. cours 1123	115,00		115,00
214100	Prest.Ext. Coût Salariaux	FAFOU ACAT22311F0128	ACAT2	30/11/23	MICHIELS N. cours 1123	180,00		180,00
214100	Prest.Ext. Coût Salariaux	FAFOU ACAT22311F0129	ACAT2	30/11/23	THIAM M. cours 1123	243,00		243,00
214100	Prest.Ext. Coût Salariaux	FAFOU ACAT22312F0068	ACAT2	07/12/23	BIMSOLUT° comiss°1023	107,10		107,10
214100	Prest.Ext. Coût Salariaux	FAFOU ACAT22312F0052	ACAT2	31/12/23	BARBET J cours 1223 ACAT2	962,00		962,00
214100	Prest.Ext. Coût Salariaux	FAFOU ACAT22312F0053	ACAT2	31/12/23	MICHIELS L. cours 1223 ACAT2	110,00		110,00
214100	Prest.Ext. Coût Salariaux	FAFOU ACAT22312F0054	ACAT2	31/12/23	FRONIER A cours 1223	100,00		100,00
214100	Prest.Ext. Coût Salariaux	FAFOU ACAT22312F0055	ACAT2	31/12/23	MASSON V cours 1223	170,00		170,00
214100	Prest.Ext. Coût Salariaux	FAFOU ACAT22312F0056	ACAT2	31/12/23	MICHIELS N. cours 1223 ACAT2	110,00		110,00
214100	Prest.Ext. Coût Salariaux	FAFOU ACAT22312F0057	ACAT2	31/12/23	MICHIELS NOEMI . cours 1223 AC	185,00		185,00
214100	Prest.Ext. Coût Salariaux	FAFOU ACAT22312F0058	ACAT2	31/12/23	TATINCLAU L cours 1223 ACAT2	110,00		110,00
214100	Prest.Ext. Coût Salariaux	FAFOU ACAT22312F0059	ACAT2	31/12/23	THIAM M. cours 1223 ACAT2	490,00		490,00

Section	Sites	ACAT2				Société : TOUS	Législation :	01/01/2023	31/12/2023
		DUO LE CATEAU							
Compte	Intitulé	Type / Numéro de pièce	Site	Date	Libellé	Charges	Produits	Solde	
					Total 214100	13 411,95	3 558,80	9 853,15	
215100	Promotion communication	FAFOU ACAT22303F0041	ACAT2	01/03/23	DIGITALEO abo 0223 ACAT2	27,56		27,56	
215100	Promotion communication	FAFOU ACAT22304F0001	ACAT2	01/04/23	DIGITALEO abo 0323 ACAT2	27,56		27,56	
215100	Promotion communication	FAFOU ACAT22305F0010	ACAT2	01/05/23	AGELIA impression 0123 ACAT2	425,60		425,60	
215100	Promotion communication	FAFOU ACAT22305F0015	ACAT2	01/05/23	DIGITALEO abo 0423 ACAT2	27,56		27,56	
215100	Promotion communication	FAFOU ACAT22306F0001	ACAT2	01/06/23	DIGITALEO abo 0523 ACAT2	27,56		27,56	
215100	Promotion communication	FAFOU ACAT22306F0076	ACAT2	01/06/23	VIE PUBLIQUE honoraires ACAT22	500,00		500,00	
215100	Promotion communication	FAFOU ACAT22306F0092	ACAT2	01/06/23	GRAFIK imp brochures 03	672,00		672,00	
215100	Promotion communication	FAFOU ACAT22307F0021	ACAT2	01/07/23	FDIGITALEO du 31/05/23	27,56		27,56	
215100	Promotion communication	FAFOU ACAT22307F0026	ACAT2	01/07/23	AGELIA imp bâche 06.23 ACAT2	155,60		155,60	
215100	Promotion communication	FAFOU ACAT22307F0035	ACAT2	01/07/23	DIGITALEO abo 07.23 ACAT2	27,56		27,56	
215100	Promotion communication	FAFOU ACAT22307F0042	ACAT2	01/07/23	GRAFIK flyers 06.23 ACAT2	148,00		148,00	
215100	Promotion communication	FAFOU ACAT22307F0027	ACAT2	05/07/23	AISMT med trav 01.05-30.06 ACA	280,70		280,70	
215100	Promotion communication	FAFOU ACAT22308F0047	ACAT2	01/08/23	DIGITALEO abo 08.23 ACAT2	27,56		27,56	
215100	Promotion communication	FAFOU ACAT22308F0089	ACAT2	31/08/23	Refact expo JO DRO NORD	424,45		424,45	
215100	Promotion communication	FAFOU ACAT22309F0043	ACAT2	01/09/23	DIGITALEO abo 0923 ACAT2	27,56		27,56	
215100	Promotion communication	FAFOU ACAT22311F0001	ACAT2	01/11/23	AGELIA impress° flyer 09 ACAT2	241,20		241,20	
215100	Promotion communication	FAFOU ACAT22311F0005	ACAT2	01/11/23	DIGITALEO abo 10.23 ACAT2	27,56		27,56	
215100	Promotion communication	FAFOU ACAT22311F0008	ACAT2	01/11/23	GRAFIK impress° 09 ACAT2	80,00		80,00	
215100	Promotion communication	FAFOU ACAT22311F0110	ACAT2	01/11/23	DIGITALEO abo 1123 ACAT2	27,56		27,56	
215100	Promotion communication	FAFOU ACAT22312F0045	ACAT2	01/12/23	DIGITALEO abo 1223	27,56		27,56	
					Total 215100	3 230,71		3 230,71	
215110	Animations événementiels	ODDIV ACAT22311ODDIV021	ACAT2	30/11/23	GOODIES médailles ACAT2	144,43		144,43	
					Total 215110	144,43		144,43	
215190	Honor.Agence Comm.	FAFOU ACAT22301F0022	ACAT2	01/01/23	Agence de com 2023	1 000,00		1 000,00	
215190	Honor.Agence Comm.	ODS ACAT22301ODINV0040	ACAT2	31/01/23	CCA sur facture GRECR ACAT2230		915,07	-915,07	
215190	Honor.Agence Comm.	ODS ACAT22302ODINV0046	ACAT2	01/02/23	CCA sur facture GRECR ACAT2230	915,07		915,07	
215190	Honor.Agence Comm.	ODS ACAT22302ODINV0047	ACAT2	28/02/23	CCA sur facture GRECR ACAT2230		838,36	-838,36	

Section	Sites	ACAT2	Société : TOUS			Législation :		01/01/2023	31/12/2023
		DUO LE CATEAU							
Compte	Intitulé	Type / Numéro de pièce	Site	Date	Libellé	Charges	Produits	Solde	
215190	Honor.Agence Comm.	ODS ACAT22303ODINV0065	ACAT2	01/03/23	CCA sur facture GRECR ACAT2230	838,36		838,36	
215190	Honor.Agence Comm.	ODS ACAT22303ODINV0066	ACAT2	31/03/23	CCA sur facture GRECR ACAT2230		753,42	-753,42	
215190	Honor.Agence Comm.	ODS ACAT22304ODINV0073	ACAT2	01/04/23	CCA sur facture GRECR ACAT2230	753,42		753,42	
215190	Honor.Agence Comm.	ODS ACAT22304ODINV0074	ACAT2	30/04/23	CCA sur facture GRECR ACAT2230		671,23	-671,23	
215190	Honor.Agence Comm.	ODS ACAT22305ODINV0036	ACAT2	01/05/23	CCA sur facture GRECR ACAT2230	671,23		671,23	
215190	Honor.Agence Comm.	ODS ACAT22305ODINV0056	ACAT2	31/05/23	CCA sur facture GRECR ACAT2230		586,30	-586,30	
215190	Honor.Agence Comm.	ODS ACAT22306ODINV0017	ACAT2	01/06/23	CCA sur facture GRECR ACAT2230	586,30		586,30	
215190	Honor.Agence Comm.	ODS ACAT22306ODINV0054	ACAT2	30/06/23	CCA sur facture GRECR ACAT2230		504,11	-504,11	
215190	Honor.Agence Comm.	ODS ACAT22307ODINV0016	ACAT2	01/07/23	CCA sur facture GRECR ACAT2230	504,11		504,11	
215190	Honor.Agence Comm.	ODS ACAT22307ODINV0030	ACAT2	31/07/23	CCA sur facture GRECR ACAT2230		419,18	-419,18	
215190	Honor.Agence Comm.	ODS ACAT22308ODINV0003	ACAT2	01/08/23	CCA sur facture GRECR ACAT2230	419,18		419,18	
215190	Honor.Agence Comm.	ODS ACAT22308ODINV0033	ACAT2	31/08/23	CCA sur facture GRECR ACAT2230		334,25	-334,25	
215190	Honor.Agence Comm.	ODS ACAT22309ODINV0009	ACAT2	01/09/23	CCA sur facture GRECR ACAT2230	334,25		334,25	
215190	Honor.Agence Comm.	ODS ACAT22309ODINV0038	ACAT2	30/09/23	CCA sur facture GRECR ACAT2230		252,05	-252,05	
215190	Honor.Agence Comm.	ODS ACAT22310ODINV0003	ACAT2	01/10/23	CCA sur facture GRECR ACAT2230	252,05		252,05	
215190	Honor.Agence Comm.	ODS ACAT22310ODINV0039	ACAT2	31/10/23	CCA sur facture GRECR ACAT2230		167,12	-167,12	
215190	Honor.Agence Comm.	ODS ACAT22311ODINV0003	ACAT2	01/11/23	CCA sur facture GRECR ACAT2230	167,12		167,12	
215190	Honor.Agence Comm.	ODS ACAT22311ODINV0040	ACAT2	30/11/23	CCA sur facture GRECR ACAT2230		84,93	-84,93	
215190	Honor.Agence Comm.	ODS ACAT22312ODINV0010	ACAT2	01/12/23	CCA sur facture GRECR ACAT2230	84,93		84,93	
					Total 215190	6 526,02	5 526,02	1 000,00	
215200	Téléphonie Internet	ODINV ACAT22301ODINV0007	ACAT2	01/01/23	CCA sur facture FORANGE ACAT22	6,70		6,70	
215200	Téléphonie Internet	ODINV ACAT22301ODINV0008	ACAT2	01/01/23	CCA sur facture FORANGE ACAT22	6,58		6,58	
215200	Téléphonie Internet	ODINV ACAT22301ODINV0009	ACAT2	01/01/23	CCA sur facture FORANGE ACAT22	13,27		13,27	
215200	Téléphonie Internet	ODINV ACAT22301ODINV0010	ACAT2	01/01/23	CCA sur facture FORANGE ACAT22	28,60		28,60	
215200	Téléphonie Internet	FAFOU ACAT22303F0053	ACAT2	01/03/23	ORANGE abo 1T2023 ACAT2	306,11		306,11	
215200	Téléphonie Internet	FAFOU ACAT22303F0054	ACAT2	01/03/23	ORANGE abo 0123 ACAT2	80,01		80,01	
215200	Téléphonie Internet	FAFOU ACAT22303F0055	ACAT2	01/03/23	ORANGE abo 1T23 ACAT2	59,13		59,13	
215200	Téléphonie Internet	FAFOU ACAT22303F0056	ACAT2	01/03/23	ORANGE abo 0223 ACAT2	87,24		87,24	
215200	Téléphonie Internet	FAFOU ACAT22304F0014	ACAT2	01/04/23	ORANGE Tel 504 Abo 03-04 ACAT2	189,10		189,10	
215200	Téléphonie Internet	FAFOU ACAT22304F0014	ACAT2	01/04/23	ORANGE Tel 504 Cons 01-02 ACAT	45,19		45,19	
215200	Téléphonie Internet	FAFOU ACAT22304F0015	ACAT2	01/04/23	ORANGE Tel 224 Abo 03 ACAT2	50,25		50,25	
215200	Téléphonie Internet	FAFOU ACAT22304F0015	ACAT2	01/04/23	ORANGE Tel 224 Cons 02 ACAT2	2,99		2,99	
215200	Téléphonie Internet	FAFOU ACAT22304F0016	ACAT2	01/04/23	ORANGE Tel 893 Abo 03-04 ACAT2	57,30		57,30	

Section	Sites	ACAT2	Société : TOUS			Législation :	01/01/2023	31/12/2023
		DUO LE CATEAU						
Compte	Intitulé	Type / Numéro de pièce	Site	Date	Libellé	Charges	Produits	Solde
215200	Téléphonie Internet	FAFOU ACAT22304F0016	ACAT2	01/04/23	ORANGE Tel 893 Con 01-02 ACAT2	1,86		1,86
215200	Téléphonie Internet	ODS ACAT22304ODINV0030	ACAT2	30/04/23	CCA sur facture FORANGE ACAT22		21,70	-21,70
215200	Téléphonie Internet	ODS ACAT22305ODINV0007	ACAT2	01/05/23	CCA sur facture FORANGE ACAT22	21,70		21,70
215200	Téléphonie Internet	FAFOU ACAT22306F0018	ACAT2	01/06/23	ORANGE abo 08.05-07.0723 ACAT2	63,07		63,07
215200	Téléphonie Internet	FAFOU ACAT22306F0019	ACAT2	01/06/23	ORANGE abo 0523 ACAT2	56,23		56,23
215200	Téléphonie Internet	FAFOU ACAT22306F0020	ACAT2	01/06/23	ORANGE abo 0423 ACAT2	57,14		57,14
215200	Téléphonie Internet	FAFOU ACAT22306F0079	ACAT2	01/06/23	ORANGE 05.23	228,64		228,64
215200	Téléphonie Internet	FAFOU ACAT22307F0050	ACAT2	01/07/23	ORANGE abo 06.23 ACAT2	56,97		56,97
215200	Téléphonie Internet	FAFOU ACAT22308F0033	ACAT2	01/08/23	ORANGE abo 0723 ACAT2	62,30		62,30
215200	Téléphonie Internet	FAFOU ACAT22308F0034	ACAT2	01/08/23	ORANGE abo 0723 ACAT2	56,31		56,31
215200	Téléphonie Internet	FAFOU ACAT22308F0035	ACAT2	01/08/23	ORANGE abo 0723 ACAT2	253,11		253,11
215200	Téléphonie Internet	FAFOU ACAT22308F0067	ACAT2	01/08/23	ADISTA cuivre orange 08 ACAT2	159,00		159,00
215200	Téléphonie Internet	FAFOU ACAT22308F0068	ACAT2	01/08/23	ADISTA cuivre 0523-0623 ACAT2	267,12		267,12
215200	Téléphonie Internet	FAFOU ACAT22308F0069	ACAT2	01/08/23	ADISTA cuivre orange 07 ACAT2	159,00		159,00
215200	Téléphonie Internet	FAFOU ACAT22308F0070	ACAT2	01/08/23	ADISTA cuivre orange ACAT2	800,00		800,00
215200	Téléphonie Internet	FAFOU ACAT22308F0043	ACAT2	10/08/23	ORANGE abo 0823 ACAT2	55,56		55,56
215200	Téléphonie Internet	AVFOU ACAT22311F0054	ACAT2	01/11/23	ORANGE abo 2709-2611 ACAT2		178,32	-178,32
215200	Téléphonie Internet	FAFOU ACAT22311F0039	ACAT2	01/11/23	ADISTA cuivre 0923 ACAT2	159,00		159,00
215200	Téléphonie Internet	FAFOU ACAT22311F0040	ACAT2	01/11/23	ADISTA fibre 0923 ACAT2	256,85		256,85
215200	Téléphonie Internet	FAFOU ACAT22311F0041	ACAT2	01/11/23	ADISTA fibre 1123 ACAT2	221,40		221,40
215200	Téléphonie Internet	FAFOU ACAT22311F0051	ACAT2	01/11/23	ORANGE abo 0809-0711	62,30		62,30
215200	Téléphonie Internet	FAFOU ACAT22311F0052	ACAT2	01/11/23	ORANGE abo 0809-0711	240,01		240,01
215200	Téléphonie Internet	FAFOU ACAT22311F0053	ACAT2	01/11/23	ORANGE abo 0809-0710	55,56		55,56
215200	Téléphonie Internet	FAFOU ACAT22311F0055	ACAT2	01/11/23	ORANGE abo 1023 ACAT2	55,31		55,31
215200	Téléphonie Internet	FAFOU ACAT22312F0066	ACAT2	01/12/23	ADISTA fibre 1223 ACAT2	221,40		221,40
215200	Téléphonie Internet	ODINV ACAT22312ODINV0091	ACAT2	31/12/23	FNP ADISTA PRLV 2023	2 774,25		2 774,25
215200	Téléphonie Internet	ODINV ACAT22312ODINV0108	ACAT2	31/12/23	FNP ORANGE prlv solde	1 232,70		1 232,70
					Total 215200	8 509,26	200,02	8 309,24
215290	Gestion Site Internet	FAFOU ACAT22301F0022	ACAT2	01/01/23	Hebebt animation site NET 2023	2 000,00		2 000,00
215290	Gestion Site Internet	ODS ACAT22301ODINV0040	ACAT2	31/01/23	CCA sur facture GRECR ACAT2230		1 830,14	-1 830,14
215290	Gestion Site Internet	ODS ACAT22302ODINV0046	ACAT2	01/02/23	CCA sur facture GRECR ACAT2230	1 830,14		1 830,14
215290	Gestion Site Internet	ODS ACAT22302ODINV0047	ACAT2	28/02/23	CCA sur facture GRECR ACAT2230		1 676,71	-1 676,71
215290	Gestion Site Internet	ODS ACAT22303ODINV0065	ACAT2	01/03/23	CCA sur facture GRECR ACAT2230	1 676,71		1 676,71

GL analytique/section

26-avr.-2024

Section	Sites	ACAT2				Société : TOUS	Législation :	01/01/2023	31/12/2023
		DUO LE CATEAU							
Compte	Intitulé	Type / Numéro de pièce	Site	Date	Libellé	Charges	Produits	Solde	
215290	Gestion Site Internet	ODS ACAT22303ODINV0066	ACAT2	31/03/23	CCA sur facture GRECR ACAT2230		1 506,85	-1 506,85	
215290	Gestion Site Internet	ODS ACAT22304ODINV0073	ACAT2	01/04/23	CCA sur facture GRECR ACAT2230	1 506,85		1 506,85	
215290	Gestion Site Internet	ODS ACAT22304ODINV0074	ACAT2	30/04/23	CCA sur facture GRECR ACAT2230		1 342,47	-1 342,47	
215290	Gestion Site Internet	ODS ACAT22305ODINV0036	ACAT2	01/05/23	CCA sur facture GRECR ACAT2230	1 342,47		1 342,47	
215290	Gestion Site Internet	ODS ACAT22305ODINV0056	ACAT2	31/05/23	CCA sur facture GRECR ACAT2230		1 172,60	-1 172,60	
215290	Gestion Site Internet	ODS ACAT22306ODINV0017	ACAT2	01/06/23	CCA sur facture GRECR ACAT2230	1 172,60		1 172,60	
215290	Gestion Site Internet	ODS ACAT22306ODINV0054	ACAT2	30/06/23	CCA sur facture GRECR ACAT2230		1 008,22	-1 008,22	
215290	Gestion Site Internet	ODS ACAT22307ODINV0016	ACAT2	01/07/23	CCA sur facture GRECR ACAT2230	1 008,22		1 008,22	
215290	Gestion Site Internet	ODS ACAT22307ODINV0030	ACAT2	31/07/23	CCA sur facture GRECR ACAT2230		838,36	-838,36	
215290	Gestion Site Internet	ODS ACAT22308ODINV0003	ACAT2	01/08/23	CCA sur facture GRECR ACAT2230	838,36		838,36	
215290	Gestion Site Internet	ODS ACAT22308ODINV0033	ACAT2	31/08/23	CCA sur facture GRECR ACAT2230		668,49	-668,49	
215290	Gestion Site Internet	ODS ACAT22309ODINV0009	ACAT2	01/09/23	CCA sur facture GRECR ACAT2230	668,49		668,49	
215290	Gestion Site Internet	ODS ACAT22309ODINV0038	ACAT2	30/09/23	CCA sur facture GRECR ACAT2230		504,11	-504,11	
215290	Gestion Site Internet	ODS ACAT22310ODINV0003	ACAT2	01/10/23	CCA sur facture GRECR ACAT2230	504,11		504,11	
215290	Gestion Site Internet	ODS ACAT22310ODINV0039	ACAT2	31/10/23	CCA sur facture GRECR ACAT2230		334,25	-334,25	
215290	Gestion Site Internet	ODS ACAT22311ODINV0003	ACAT2	01/11/23	CCA sur facture GRECR ACAT2230	334,25		334,25	
215290	Gestion Site Internet	ODS ACAT22311ODINV0040	ACAT2	30/11/23	CCA sur facture GRECR ACAT2230		169,86	-169,86	
215290	Gestion Site Internet	ODS ACAT22312ODINV0010	ACAT2	01/12/23	CCA sur facture GRECR ACAT2230	169,86		169,86	
Total 215290						13 052,06	11 052,06	2 000,00	
215300	Frais Postaux	ODP ACAT22301ODDIV018	ACAT2	31/01/23	ODP ODP2301ACAT200001 extourné		19,76	-19,76	
215300	Frais Postaux	ODP ODP2301ACAT200001	ACAT2	31/01/23	OD de Paie du 31/01/2023	19,76		19,76	
Total 215300						19,76	19,76	0,00	
215400	Monétique cartes et bracelets	FAFOU ACAT22307F0030	ACAT2	01/07/23	BIMIER cartes 06.23 ACAT2	272,00		272,00	
215400	Monétique cartes et bracelets	ODDIV ACAT22310ODDIV007	ACAT2	31/10/23	ETIGO bracelets rfid ACAT2	95,05		95,05	
Total 215400						367,05		367,05	
215500	Cadeaux clientele	FAFOU ACAT22308F0042	ACAT2	02/08/23	OBJETRAMA Jeton client 08.23	205,00		205,00	

Section	Sites	ACAT2				Société : TOUS	Législation :	01/01/2023	31/12/2023
		DUO LE CATEAU							
Compte	Intitulé	Type / Numéro de pièce	Site	Date	Libellé	Charges	Produits	Solde	
					Total 215500	205,00		205,00	
216000	Dotations aux amortissements	ODINV ACAT22301ODINV0035	ACAT2	31/01/23	Dotation amort. exploitation	265,34		265,34	
216000	Dotations aux amortissements	ODINV ACAT22301ODINV0035	ACAT2	31/01/23	Dotation amort. exploitation	278,67		278,67	
216000	Dotations aux amortissements	ODINV ACAT22301ODINV0035	ACAT2	31/01/23	Dotation amort. exploitation	17,51		17,51	
216000	Dotations aux amortissements	ODINV ACAT22302ODINV0035	ACAT2	28/02/23	Dotation amort. exploitation	239,70		239,70	
216000	Dotations aux amortissements	ODINV ACAT22302ODINV0035	ACAT2	28/02/23	Dotation amort. exploitation	251,71		251,71	
216000	Dotations aux amortissements	ODINV ACAT22302ODINV0035	ACAT2	28/02/23	Dotation amort. exploitation	15,82		15,82	
216000	Dotations aux amortissements	ODINV ACAT22303ODINV0025	ACAT2	31/03/23	Dotation amort. exploitation	265,34		265,34	
216000	Dotations aux amortissements	ODINV ACAT22303ODINV0025	ACAT2	31/03/23	Dotation amort. exploitation	278,67		278,67	
216000	Dotations aux amortissements	ODINV ACAT22303ODINV0025	ACAT2	31/03/23	Dotation amort. exploitation	17,51		17,51	
216000	Dotations aux amortissements	ODINV ACAT22304ODINV0022	ACAT2	30/04/23	Dotation amort. exploitation	272,57		272,57	
216000	Dotations aux amortissements	ODINV ACAT22304ODINV0022	ACAT2	30/04/23	Dotation amort. exploitation	269,70		269,70	
216000	Dotations aux amortissements	ODINV ACAT22304ODINV0022	ACAT2	30/04/23	Dotation amort. exploitation	16,95		16,95	
216000	Dotations aux amortissements	ODINV ACAT22305ODINV0035	ACAT2	31/05/23	Dotation amort. exploitation	277,57		277,57	
216000	Dotations aux amortissements	ODINV ACAT22305ODINV0035	ACAT2	31/05/23	Dotation amort. exploitation	278,67		278,67	
216000	Dotations aux amortissements	ODINV ACAT22305ODINV0035	ACAT2	31/05/23	Dotation amort. exploitation	17,51		17,51	
216000	Dotations aux amortissements	ODINV ACAT22306ODINV0036	ACAT2	30/06/23	Dotation amort. exploitation	281,27		281,27	
216000	Dotations aux amortissements	ODINV ACAT22306ODINV0036	ACAT2	30/06/23	Dotation amort. exploitation	269,69		269,69	
216000	Dotations aux amortissements	ODINV ACAT22306ODINV0036	ACAT2	30/06/23	Dotation amort. exploitation	16,95		16,95	
216000	Dotations aux amortissements	ODINV ACAT22307ODINV0027	ACAT2	31/07/23	Dotation amort. exploitation	281,85		281,85	
216000	Dotations aux amortissements	ODINV ACAT22307ODINV0027	ACAT2	31/07/23	Dotation amort. exploitation	278,68		278,68	
216000	Dotations aux amortissements	ODINV ACAT22307ODINV0027	ACAT2	31/07/23	Dotation amort. exploitation	17,52		17,52	
216000	Dotations aux amortissements	ODINV ACAT22308ODINV0028	ACAT2	31/08/23	Dotation amort. exploitation	862,23		862,23	
216000	Dotations aux amortissements	ODINV ACAT22308ODINV0028	ACAT2	31/08/23	Dotation amort. exploitation	278,68		278,68	
216000	Dotations aux amortissements	ODINV ACAT22308ODINV0028	ACAT2	31/08/23	Dotation amort. exploitation	17,51		17,51	
216000	Dotations aux amortissements	ODINV ACAT22309ODINV0069	ACAT2	30/09/23	Dotation amort. exploitation	657,19		657,19	
216000	Dotations aux amortissements	ODINV ACAT22309ODINV0069	ACAT2	30/09/23	Dotation amort. exploitation	623,36		623,36	
216000	Dotations aux amortissements	ODINV ACAT22309ODINV0069	ACAT2	30/09/23	Dotation amort. exploitation	16,95		16,95	
216000	Dotations aux amortissements	ODINV ACAT22310ODINV0034	ACAT2	31/10/23	Dotation amort. exploitation	505,99		505,99	
216000	Dotations aux amortissements	ODINV ACAT22310ODINV0034	ACAT2	31/10/23	Dotation amort. exploitation	318,97		318,97	
216000	Dotations aux amortissements	ODINV ACAT22310ODINV0034	ACAT2	31/10/23	Dotation amort. exploitation	17,51		17,51	
216000	Dotations aux amortissements	ODINV ACAT22311ODINV0037	ACAT2	30/11/23	Dotation amort. exploitation	489,75		489,75	
216000	Dotations aux amortissements	ODINV ACAT22311ODINV0037	ACAT2	30/11/23	Dotation amort. exploitation	308,71		308,71	

Section	Sites	ACAT2	Société : TOUS			Législation :	01/01/2023	31/12/2023
		DUO LE CATEAU						
Compte	Intitulé	Type / Numéro de pièce	Site	Date	Libellé	Charges	Produits	Solde
216000	Dotations aux amortissements	ODINV ACAT22311ODINV0037	ACAT2	30/11/23	Dotation amort. exploitation	16,95		16,95
216000	Dotations aux amortissements	ODINV ACAT22312ODINV0043	ACAT2	31/12/23	Dotation amort. exploitation	506,01		506,01
216000	Dotations aux amortissements	ODINV ACAT22312ODINV0043	ACAT2	31/12/23	Dotation amort. exploitation	403,35		403,35
216000	Dotations aux amortissements	ODINV ACAT22312ODINV0043	ACAT2	31/12/23	Dotation amort. exploitation	17,51		17,51
					Total 216000	8 949,87		8 949,87
217110	Matériel pédagogique	FAFOU ACAT22302F0010	ACAT2	27/02/23	EQUINA gants sports 02	471,50		471,50
217110	Matériel pédagogique	FAFOU ACAT22306F0010	ACAT2	01/06/23	LMP materiel péda 0822 ACAT2	240,83		240,83
217110	Matériel pédagogique	FAFOU ACAT22306F0078	ACAT2	01/06/23	MAISON DE LA PISCINE. MAT péda	252,31		252,31
217110	Matériel pédagogique	FAFOU ACAT22306F0098	ACAT2	01/06/23	DECATHLON materiel div 05	451,33		451,33
217110	Matériel pédagogique	FAFOU ACAT22306F0099	ACAT2	01/06/23	LMP mat peda 0523 ACAT2	1 218,70		1 218,70
217110	Matériel pédagogique	FAFOU ACAT22307F0044	ACAT2	01/07/23	LMP mat péda 06.23 ACAT2	400,55		400,55
217110	Matériel pédagogique	FAFOU ACAT22307F0057	ACAT2	24/07/23	WATERFORM sangles ACAT2	135,30		135,30
217110	Matériel pédagogique	ODDIV ACAT22312ODDIV036	ACAT2	31/12/23	Solde comptes FRS ABYSSE 2023	432,78		432,78
					Total 217110	3 603,30		3 603,30
217120	Petites fournitures	ODP ACAT22301ODDIV018	ACAT2	31/01/23	ODP ODP2301ACAT200001 extourné		37,38	-37,38
217120	Petites fournitures	ODP ODP2301ACAT200001	ACAT2	31/01/23	OD de Paie du 31/01/2023	37,38		37,38
217120	Petites fournitures	FAFOU ACAT22303F0004	ACAT2	01/03/23	EDITH NEUSY gateau 0123 ACAT2	20,00		20,00
217120	Petites fournitures	FAFOU ACAT22303F0008	ACAT2	01/03/23	LECLERC anniversaires 01 ACAT2	12,48		12,48
217120	Petites fournitures	FAFOU ACAT22303F0018	ACAT2	01/03/23	INTERMARCHE anniv 1222 ACAT2	54,96		54,96
217120	Petites fournitures	FAFOU ACAT22303F0018	ACAT2	01/03/23	INTERMARCHE anniv 1222 ACAT2	54,83		54,83
217120	Petites fournitures	FAFOU ACAT22303F0039	ACAT2	01/03/23	INTERMARCHE annim 0123 ACAT2	17,17		17,17
217120	Petites fournitures	FAFOU ACAT22303F0039	ACAT2	01/03/23	INTERMARCHE annim 0123 ACAT2	14,29		14,29
217120	Petites fournitures	FAFOU ACAT22303F0046	ACAT2	01/03/23	EDITH anniv 0123 ACAT2	20,00		20,00
217120	Petites fournitures	FAFOU ACAT22303F0050	ACAT2	01/03/23	LYRECO fourn adm 0123 ACAT2	108,62		108,62
217120	Petites fournitures	ODDIV ACAT22303ODDIV019	ACAT2	01/03/23	RECLASS 601300->606310	405,86		405,86
217120	Petites fournitures	FAFOU ACAT22303F0067	ACAT2	31/03/23	LECLERC savpem ACAT2	17,29		17,29
217120	Petites fournitures	FAFOU ACAT22304F0011	ACAT2	01/04/23	LYRECO Fourn Admin 02 ACAT2	77,42		77,42
217120	Petites fournitures	FAFOU ACAT22305F0018	ACAT2	01/05/23	LECLERC lipton 0323 ACAT2	9,54		9,54
217120	Petites fournitures	FAFOU ACAT22305F0047	ACAT2	31/05/23	INTERMARCHE fourn div 05 ACAT2	64,88		64,88
217120	Petites fournitures	FAFOU ACAT22305F0047	ACAT2	31/05/23	INTERMARCHE fourn div 05 ACAT2	27,78		27,78
217120	Petites fournitures	FAFOU ACAT22302F0021	ACAT2	01/06/23	INTERMARCHE fourn divers 0223	9,91		9,91

Section	Sites	ACAT2	Société : TOUS			Législation :	01/01/2023	31/12/2023
		DUO LE CATEAU						
Compte	Intitulé	Type / Numéro de pièce	Site	Date	Libellé	Charges	Produits	Solde
217120	Petites fournitures	FAFOU ACAT22302F0021	ACAT2	01/06/23	INTERMARCHE fourm divers 0223	9,38		9,38
217120	Petites fournitures	FAFOU ACAT22306F0002	ACAT2	01/06/23	INTERMARCHE fourm div 04 ACAT2	51,80		51,80
217120	Petites fournitures	FAFOU ACAT22306F0005	ACAT2	01/06/23	CANTRAKOR mat divers 0323 ACAT	97,47		97,47
217120	Petites fournitures	FAFOU ACAT22306F0006	ACAT2	01/06/23	LECLERC fourm divers 0523 ACAT	11,56		11,56
217120	Petites fournitures	FAFOU ACAT22306F0006	ACAT2	01/06/23	LECLERC fourm divers 0523 ACAT	19,32		19,32
217120	Petites fournitures	FAFOU ACAT22306F0009	ACAT2	01/06/23	INTERMARCHE fourm divers 0323	33,55		33,55
217120	Petites fournitures	FAFOU ACAT22306F0009	ACAT2	01/06/23	INTERMARCHE fourm divers 0323	23,88		23,88
217120	Petites fournitures	FAFOU ACAT22306F0012	ACAT2	01/06/23	LYRECO four adm 0323 ACAT2	47,72		47,72
217120	Petites fournitures	FAFOU ACAT22306F0014	ACAT2	01/06/23	FNEUSY-EDITH du 30/03/23	40,00		40,00
217120	Petites fournitures	FAFOU ACAT22306F0015	ACAT2	01/06/23	NEUSY gateaux anniv 0423	20,00		20,00
217120	Petites fournitures	FAFOU ACAT22306F0077	ACAT2	01/06/23	CENTRAKOR BOX 33L 05.23	44,96		44,96
217120	Petites fournitures	FAFOU ACAT22306F0096	ACAT2	01/06/23	LECLERC fourm divers 05	63,67		63,67
217120	Petites fournitures	FAFOU ACAT22306F0096	ACAT2	01/06/23	LECLERC fourm divers 05	23,93		23,93
217120	Petites fournitures	FAFOU ACAT22306F0097	ACAT2	01/06/23	LECLERC fourm divers 05	42,23		42,23
217120	Petites fournitures	AVFOU ACAT22307F0007	ACAT2	01/07/23	LECLERC AVO petit mat 03		12,48	-12,48
217120	Petites fournitures	FAFOU ACAT22307F0008	ACAT2	01/07/23	LECLERC anniv 2022	10,34		10,34
217120	Petites fournitures	FAFOU ACAT22307F0009	ACAT2	01/07/23	LECLERC petit mat div 04	17,29		17,29
217120	Petites fournitures	FAFOU ACAT22307F0019	ACAT2	01/07/23	CENTRAKOR mat divers 04.23	39,99		39,99
217120	Petites fournitures	FAFOU ACAT22307F0019	ACAT2	01/07/23	CENTRAKOR mat divers 04.23	100,81		100,81
217120	Petites fournitures	FAFOU ACAT22307F0024	ACAT2	01/07/23	LYRECO fourm admin 05.23 ACAT2	101,97		101,97
217120	Petites fournitures	FAFOU ACAT22307F0031	ACAT2	01/07/23	BRICOMARCHE pt mat 06 ACAT2	29,98		29,98
217120	Petites fournitures	FAFOU ACAT22307F0047	ACAT2	01/07/23	LYRECO fourm admin 06.23 ACAT2	117,43		117,43
217120	Petites fournitures	FAFOU ACAT22307F0049	ACAT2	01/07/23	EDITH gâteaux anniv ACAT2	60,00		60,00
217120	Petites fournitures	FAFOU ACAT22307F0052	ACAT2	01/07/23	ORAPI prod entretien 06.23 ACA	136,46		136,46
217120	Petites fournitures	FAFOU ACAT22307F0048	ACAT2	13/07/23	NAVIC bracelets ACAT2	352,90		352,90
217120	Petites fournitures	FAFOU ACAT22308F0040	ACAT2	01/08/23	LYRECO fourm admin 07.23 ACAT2	210,77		210,77
217120	Petites fournitures	FAFOU ACAT22309F0031	ACAT2	01/09/23	MANUTAN cadre affichage 07	51,21		51,21
217120	Petites fournitures	FAFOU ACAT22309F0032	ACAT2	01/09/23	MANUTAN mat divers 07	277,57		277,57
217120	Petites fournitures	ODDIV ACAT22309ODDIV018	ACAT2	01/09/23	BAYROL saunatop ACAT2 reclass	366,42		366,42
217120	Petites fournitures	ODDIV ACAT22309ODDIV024	ACAT2	28/09/23	Solde S1 SBRIAD 2022	10,50		10,50
217120	Petites fournitures	AVFOU ACAT22311F0047	ACAT2	01/11/23	FILIFLOC goblet 0923 ACAT2		395,83	-395,83
217120	Petites fournitures	FAFOU ACAT22311F0010	ACAT2	01/11/23	NEUSSY E. gateau 0923 ACAT2	20,00		20,00
217120	Petites fournitures	FAFOU ACAT22311F0011	ACAT2	01/11/23	NEUSSY E. gateaux 1023 ACAT2	20,00		20,00
217120	Petites fournitures	FAFOU ACAT22311F0043	ACAT2	01/11/23	B&C mat divers 10 ACAT2	265,90		265,90
217120	Petites fournitures	FAFOU ACAT22311F0048	ACAT2	01/11/23	FILIFLOC gobelets 0323 ACAT2	645,83		645,83

Section	Sites	ACAT2	Société : TOUS			Législation :	01/01/2023	31/12/2023
		DUO LE CATEAU						
Compte	Intitulé	Type / Numéro de pièce	Site	Date	Libellé	Charges	Produits	Solde
217120	Petites fournitures	FAFOU ACAT22311F0049	ACAT2	01/11/23	LYRECO fourm adm 0923 ACAT2	179,91		179,91
217120	Petites fournitures	FAFOU ACAT22311F0111	ACAT2	01/11/23	INTERMARCHE colliers 08 ACAT2	5,15		5,15
217120	Petites fournitures	FAFOU ACAT22311F0112	ACAT2	01/11/23	INTERMARCHE pommette 07 ACAT2	21,27		21,27
217120	Petites fournitures	FAFOU ACAT22311F0113	ACAT2	01/11/23	INTERMARCHE fourm div 09 ACAT2	8,93		8,93
217120	Petites fournitures	FAFOU ACAT22311F0113	ACAT2	01/11/23	INTERMARCHE fourm div 09 ACAT2	41,05		41,05
217120	Petites fournitures	FAFOU ACAT22311F0114	ACAT2	01/11/23	LM'P thermometre 10 ACAT2	99,74		99,74
217120	Petites fournitures	FAFOU ACAT22311F0117	ACAT2	01/11/23	NEUSSY E. gateau 1123 ACAT2	20,00		20,00
217120	Petites fournitures	AVFOU ACAT22312F0001	ACAT2	01/12/23	AVFOU ACAT22311F0047 extournée	395,83		395,83
217120	Petites fournitures	FAFOU ACAT22312F0046	ACAT2	01/12/23	INTERMARCHE fourm divers	20,89		20,89
217120	Petites fournitures	FAFOU ACAT22312F0046	ACAT2	01/12/23	INTERMARCHE fourm divers	19,80		19,80
217120	Petites fournitures	FAFOU ACAT22312F0070	ACAT2	01/12/23	LYRECO fourm ADM 1023	116,21		116,21
217120	Petites fournitures	FAFOU ACAT22312F0071	ACAT2	01/12/23	LYRECO fourm adm 1123	207,81		207,81
Total 217120						5 453,84	445,69	5 008,15
217130	Vetement travail	FAFOU ACAT22301F0006	ACAT2	01/01/23	APROTECT vetement travail 1122	116,60		116,60
217130	Vetement travail	FAFOU ACAT22301F0019	ACAT2	31/01/23	A-PROTECT vetements travail 01	422,50		422,50
217130	Vetement travail	FAFOU ACAT22302F0007	ACAT2	28/02/23	A-PROTECT vetements travail 02	504,75		504,75
217130	Vetement travail	FAFOU ACAT22305F0012	ACAT2	01/05/23	APROTECT vetements trav ACAT2	122,10		122,10
217130	Vetement travail	FAFOU ACAT22308F0031	ACAT2	01/08/23	APROTECT vet trav 0723 ACAT2	187,45		187,45
Total 217130						1 353,40		1 353,40
217210	Conso Boutique textile	ODINV ACAT22301ODINV0018	ACAT2	01/01/23	STOCK TEXTILE DECEMBRE ACAT2	2 785,92		2 785,92
217210	Conso Boutique textile	ODS ACAT22301ODINV0012	ACAT2	31/01/23	FNP ALLSPORT textile 01.23	1 548,21		1 548,21
217210	Conso Boutique textile	ODS ACAT22301ODINV0027	ACAT2	31/01/23	STOCK TEXTILE JANVIER ACAT2		4 079,12	-4 079,12
217210	Conso Boutique textile	FAFOU ACAT22302F0001	ACAT2	01/02/23	ALL SPORT textiles 08 ACAT2	955,81		955,81
217210	Conso Boutique textile	ODS ACAT22302ODINV0009	ACAT2	01/02/23	REP STOCK TEXTILE JANV ACAT2	4 079,12		4 079,12
217210	Conso Boutique textile	ODS ACAT22302ODINV0016	ACAT2	28/02/23	FNP ALLSPORT textile 02 ACAT2	3 142,39		3 142,39
217210	Conso Boutique textile	ODS ACAT22302ODINV0019	ACAT2	28/02/23	STOCK TEXTILE FEV ACAT2		7 879,03	-7 879,03
217210	Conso Boutique textile	FAFOU ACAT22303F0006	ACAT2	01/03/23	ALLSPORT texteiles 0123	1 548,21		1 548,21
217210	Conso Boutique textile	FAFOU ACAT22303F0033	ACAT2	01/03/23	ALLSPORT texteiles 0223	3 142,39		3 142,39
217210	Conso Boutique textile	ODS ACAT22303ODINV0002	ACAT2	01/03/23	REP STOCK TEXTILE FEV ACAT2	7 879,03		7 879,03
217210	Conso Boutique textile	ODS ACAT22303ODINV0003	ACAT2	01/03/23	EXT FNP ALLSPORT textile 01.23		1 548,21	-1 548,21
217210	Conso Boutique textile	ODS ACAT22303ODINV0046	ACAT2	01/03/23	EXT FNP ALLSPORT textile 02 AT		3 142,39	-3 142,39

GL analytique/section

26-avr.-2024

Section	Sites	ACAT2				Société : TOUS	Législation :	01/01/2023	31/12/2023
		DUO LE CATEAU							
Compte	Intitulé	Type / Numéro de pièce	Site	Date	Libellé	Charges	Produits	Solde	
217210	Conso Boutique textile	FAFOU ACAT22303F0057	ACAT2	13/03/23	ALLSPORT textiles 0323	1 226,83		1 226,83	
217210	Conso Boutique textile	ODS ACAT22303ODINV0056	ACAT2	31/03/23	STOCK TEXTILE MARS ACAT2		7 518,60	-7 518,60	
217210	Conso Boutique textile	ODS ACAT22304ODINV0018	ACAT2	01/04/23	STOCK TEXTILE MARS ACAT2	7 518,60		7 518,60	
217210	Conso Boutique textile	ODS ACAT22304ODINV0051	ACAT2	30/04/23	FNP ALLSPORT textile 03 ACAT2	1 368,27		1 368,27	
217210	Conso Boutique textile	ODS ACAT22304ODINV0065	ACAT2	30/04/23	STOCK TEXTILE AVRIL ACAT2		10 681,17	-10 681,17	
217210	Conso Boutique textile	FAFOU ACAT22305F0011	ACAT2	01/05/23	ALLSPORT textile 0323 ACAT2	1 368,27		1 368,27	
217210	Conso Boutique textile	ODS ACAT22305ODINV0031	ACAT2	01/05/23	FNP ALLSPORT textile 03 ACAT2		1 368,27	-1 368,27	
217210	Conso Boutique textile	ODS ACAT22305ODINV0033	ACAT2	01/05/23	STOCK TEXTILE AVRIL ACAT2	10 681,17		10 681,17	
217210	Conso Boutique textile	ODS ACAT22305ODINV0066	ACAT2	31/05/23	STOCK TEXTILE MAI ACAT2		10 378,90	-10 378,90	
217210	Conso Boutique textile	FAFOU ACAT22306F0095	ACAT2	01/06/23	ALLSPORT textiles 1122 ACAT2	194,34		194,34	
217210	Conso Boutique textile	ODS ACAT22306ODINV0027	ACAT2	01/06/23	REP STOCK TEXTILE MAI ACAT2	10 378,90		10 378,90	
217210	Conso Boutique textile	ODS ACAT22306ODINV0070	ACAT2	30/06/23	STOCK TEXTILE JUIN ACAT2		9 973,15	-9 973,15	
217210	Conso Boutique textile	FAFOU ACAT22307F0029	ACAT2	01/07/23	ALLSPORT textiles 06.23	1 485,60		1 485,60	
217210	Conso Boutique textile	ODS ACAT22307ODINV0025	ACAT2	01/07/23	REP STOCK TEXTILE JUIN ACAT2	9 973,15		9 973,15	
217210	Conso Boutique textile	ODS ACAT22307ODINV0057	ACAT2	31/07/23	STOCK TEXTILE JUILLET ACAT2		10 680,71	-10 680,71	
217210	Conso Boutique textile	ODS ACAT22308ODINV0027	ACAT2	01/08/23	REP STOCK TEXTILE JUIL ACAT2	10 680,71		10 680,71	
217210	Conso Boutique textile	FAFOU ACAT22308F0037	ACAT2	04/08/23	ALLSPORT textiles 08.23 ACAT2	7 383,33		7 383,33	
217210	Conso Boutique textile	ODS ACAT22308ODINV0065	ACAT2	31/08/23	STOCK TEXTILE AOUT INV ACAT2		16 043,95	-16 043,95	
217210	Conso Boutique textile	ODS ACAT22309ODINV0067	ACAT2	01/09/23	STOCK TEXTILE AOUT INV ACAT2	16 043,95		16 043,95	
217210	Conso Boutique textile	ODS ACAT22309ODINV0075	ACAT2	30/09/23	STOCK TEXTILE SEPTEMBRE ACAT2		15 687,32	-15 687,32	
217210	Conso Boutique textile	ODS ACAT22310ODINV0033	ACAT2	01/10/23	REP STOCK TEXTILE SEPT ACAT2	15 687,32		15 687,32	
217210	Conso Boutique textile	ODS ACAT22310ODINV0070	ACAT2	31/10/23	STOCK TEXTILE OCTOBRE ACAT2		15 225,26	-15 225,26	
217210	Conso Boutique textile	FAFOU ACAT22311F0004	ACAT2	01/11/23	LECLERC textiles 0923 ACAT2	8,54		8,54	
217210	Conso Boutique textile	ODS ACAT22311ODINV0033	ACAT2	01/11/23	REP STOCK TEXTILE OCT ACAT2	15 225,26		15 225,26	
217210	Conso Boutique textile	ODS ACAT22311ODINV0071	ACAT2	30/11/23	STOCK TEXTILE NOV ACAT2		14 784,20	-14 784,20	
217210	Conso Boutique textile	ODS ACAT22312ODINV0042	ACAT2	01/12/23	REP STOCK TEXTILE NOV ACAT2	14 784,20		14 784,20	
217210	Conso Boutique textile	ODINV ACAT22312ODINV0070	ACAT2	31/12/23	STOCK TEXTILE DEC INV ACAT2		14 732,86	-14 732,86	
					Total 217210	149 089,52	143 723,14	5 366,38	
217220	Conso soins	FAFOU ACAT22303F0042	ACAT2	01/03/23	BAYROL huile hammam 0223 ACAT2	405,86		405,86	
217220	Conso soins	ODDIV ACAT22303ODDIV019	ACAT2	01/03/23	RECLASS 601300->606310		405,86	-405,86	
217220	Conso soins	FAFOU ACAT22309F0027	ACAT2	01/09/23	BAYROL saunatop 08 ACAT2	366,42		366,42	
217220	Conso soins	ODDIV ACAT22309ODDIV018	ACAT2	01/09/23	BAYROL saunatop ACAT2 reclass		366,42	-366,42	

Section	Sites	ACAT2	Société : TOUS			Législation :	01/01/2023	31/12/2023
		DUO LE CATEAU						
Compte	Intitulé	Type / Numéro de pièce	Site	Date	Libellé	Charges	Produits	Solde
					Total 217220	772,28	772,28	0,00
217230	Conso Accessoires	ODS ACAT22306ODINV0068	ACAT2	30/06/23	FNP SYSCO glaces 06 ACAU2	639,82		639,82
217230	Conso Accessoires	ODS ACAT22307ODINV0063	ACAT2	01/07/23	EXT FNP SYSCO glaces 06 ACAU2		639,82	-639,82
217230	Conso Accessoires	FAFOU ACAT22308F0045	ACAT2	01/08/23	SYSCO conso snack 07	206,92		206,92
217230	Conso Accessoires	FAFOU ACAT22308F0054	ACAT2	01/08/23	SYSCO conso snack 06 ACAT2	711,64		711,64
217230	Conso Accessoires	ODDIV ACAT22308ODDIV042	ACAT2	31/08/23	Reclass 607300->601200		918,56	-918,56
					Total 217230	1 558,38	1 558,38	0,00
217240	Conso Resto	ODS ACAT22307ODINV0056	ACAT2	31/07/23	FNP STOCK RESTO JUILLET ACAT2	185,09		185,09
217240	Conso Resto	ODS ACAT22308ODINV0026	ACAT2	01/08/23	REP FNP STOCK RESTO JUIL ACAT2		185,09	-185,09
217240	Conso Resto	ODDIV ACAT22308ODDIV042	ACAT2	31/08/23	Reclass 607300->601200	918,56		918,56
217240	Conso Resto	ODS ACAT22309ODINV0074	ACAT2	30/09/23	FNP STOCK RESTO SEPTEMBRE AC	37,17		37,17
217240	Conso Resto	ODS ACAT22310ODINV0032	ACAT2	01/10/23	REP FNP STOCK RESTO SEPT ACAT		37,17	-37,17
217240	Conso Resto	ODS ACAT22310ODINV0071	ACAT2	31/10/23	FNP STOCK RESTO OCTOBRE ACA	37,17		37,17
217240	Conso Resto	ODS ACAT22311ODINV0034	ACAT2	01/11/23	REP FNP STOCK RESTO OCT ACAT		37,17	-37,17
217240	Conso Resto	ODS ACAT22311ODINV0070	ACAT2	30/11/23	FNP STOCK RESTO NOV ACAT2	37,17		37,17
217240	Conso Resto	ODS ACAT22312ODINV0041	ACAT2	01/12/23	REP FNP STOCK RESTO NOV ACAT2		37,17	-37,17
					Total 217240	1 215,16	296,60	918,56
217300	Redevance collectivité	ODINV ACAT22301ODINV0028	ACAT2	01/01/23	Redevance col. 1/12	3 190,00		3 190,00
217300	Redevance collectivité	ODINV ACAT22302ODINV0010	ACAT2	01/02/23	Redevance col. 1/12	3 190,00		3 190,00
217300	Redevance collectivité	ODINV ACAT22303ODINV0018	ACAT2	01/03/23	REP FNP red coll 2022 ACAT2		18 344,56	-18 344,56
217300	Redevance collectivité	ODINV ACAT22303ODINV0038	ACAT2	01/03/23	Redevance col. 1/12	3 190,00		3 190,00
217300	Redevance collectivité	ODDIV ACAT22303ODDIV005	ACAT2	31/03/23	TRESOCAUD RED COL 07-12.22 AT2	18 343,12		18 343,12
217300	Redevance collectivité	ODDIV ACAT22303ODDIV018	ACAT2	31/03/23	EXT TRESOCAUD intermt 07-12.22		18 343,12	-18 343,12
217300	Redevance collectivité	ODDIV ACAT22303ODDIV020	ACAT2	31/03/23	RECL RED COLL 22 ACAT2	18 343,12		18 343,12
217300	Redevance collectivité	ODINV ACAT22304ODINV0023	ACAT2	01/04/23	Redevance col. 1/12	3 190,00		3 190,00
217300	Redevance collectivité	ODINV ACAT22305ODINV0037	ACAT2	01/05/23	Redevance col. 1/12	3 190,00		3 190,00
217300	Redevance collectivité	ODINV ACAT22306ODINV0034	ACAT2	01/06/23	Redevance col. 1/12	3 190,00		3 190,00
217300	Redevance collectivité	ODINV ACAT22307ODINV0052	ACAT2	01/07/23	Redevance col. 1/12	3 190,00		3 190,00

Section	Sites	ACAT2	Société : TOUS			Législation :	01/01/2023	31/12/2023
		DUO LE CATEAU						
Compte	Intitulé	Type / Numéro de pièce	Site	Date	Libellé	Charges	Produits	Solde
217300	Redevance collectivité	ODINV ACAT22308ODINV0029	ACAT2	01/08/23	Redevance col. 1/12	3 190,00		3 190,00
217300	Redevance collectivité	ODINV ACAT22309ODINV0064	ACAT2	01/09/23	Redevance col. 1/12	3 190,00		3 190,00
217300	Redevance collectivité	ODINV ACAT22310ODINV0035	ACAT2	01/10/23	Redevance col. 1/12	3 190,00		3 190,00
217300	Redevance collectivité	ODINV ACAT22311ODINV0035	ACAT2	01/11/23	Redevance col. 1/12	3 190,00		3 190,00
217300	Redevance collectivité	ODINV ACAT22312ODINV0004	ACAT2	01/12/23	Redevance col. 1/12	3 190,00		3 190,00
217300	Redevance collectivité	ODDIV ACAT22312ODDIV035	ACAT2	31/12/23	Solde abo redevance 2023 ACAT2		38 280,00	-38 280,00
217300	Redevance collectivité	ODINV ACAT22312ODINV0089	ACAT2	31/12/23	FNP Red occup 2023 ACAT2	38 280,00		38 280,00
					Total 217300	113 246,24	74 967,68	38 278,56
217430	Autres prestations diverses	AVFOU ACAT22303F0012	ACAT2	01/03/23	ANNUL LOOMIS Trasp fond F0010		43,52	-43,52
217430	Autres prestations diverses	FAFOU ACAT22208F0051	ACAT2	01/03/23	LOOMIS Trasp fonds 0222 ACAT2	132,68		132,68
217430	Autres prestations diverses	FAFOU ACAT22208F0052	ACAT2	01/03/23	LOOMIS Trasp fonds 0222 ACAT2	148,40		148,40
217430	Autres prestations diverses	FAFOU ACAT22303F0009	ACAT2	01/03/23	LOOMIS Trasp fonds 1222 ACAT2	85,38		85,38
217430	Autres prestations diverses	FAFOU ACAT22303F0010	ACAT2	01/03/23	LOOMIS Trasp fonds 1222 ACAU2	43,52		43,52
217430	Autres prestations diverses	FAFOU ACAT22303F0040	ACAT2	01/03/23	LOOMIS Trasp fonds 0123 ACAT2	110,05		110,05
217430	Autres prestations diverses	FAFOU ACAT22304F0002	ACAT2	01/04/23	LOOMIS Trasp fonds 0223 ACAT2	76,61		76,61
217430	Autres prestations diverses	FAFOU ACAT22305F0019	ACAT2	01/05/23	LOOMIS transp fonds 03 ACAT2	85,63		85,63
217430	Autres prestations diverses	FAFOU ACAT22306F0011	ACAT2	01/06/23	LOOMIS trasp fond 0423 ACAT2	89,76		89,76
217430	Autres prestations diverses	FAFOU ACAT22306F0100	ACAT2	01/06/23	LOOMIS trasp fond 0523 ACAT2	57,21		57,21
217430	Autres prestations diverses	FAFOU ACAT22307F0023	ACAT2	01/07/23	LOOMIS transp fonds 06.23 ACAT	116,56		116,56
217430	Autres prestations diverses	FAFOU ACAT22307F0046	ACAT2	01/07/23	LOOMIS transp fonds 06.23 ACAT	56,87		56,87
217430	Autres prestations diverses	FAFOU ACAT22308F0039	ACAT2	01/08/23	LOOMIS transp fonds 03 ACAT2	160,57		160,57
217430	Autres prestations diverses	FAFOU ACAT22309F0044	ACAT2	01/09/23	LOOMIS trasp fond 0823 ACAT2	94,94		94,94
217430	Autres prestations diverses	FAFOU ACAT22311F0009	ACAT2	01/11/23	LOOMIS transp fonds 0923	82,52		82,52
217430	Autres prestations diverses	FAFOU ACAT22311F0115	ACAT2	01/11/23	LOOMIS trasp fond 1023 ACAT2	78,72		78,72
					Total 217430	1 419,42	43,52	1 375,90
217510	Location copieur et info	ODDIV ACAT22302ODDIV006	ACAT2	28/02/23	NINJA Supervision 12.22 ACAT2	19,38		19,38
217510	Location copieur et info	FAFOU ACAT22303F0058	ACAT2	15/03/23	CCLS loc copieur 2T23 ACAT2	11,40		11,40
217510	Location copieur et info	FAFOU ACAT22303F0058	ACAT2	15/03/23	CCLS loc copieur 2T23 ACAT2	212,00		212,00
217510	Location copieur et info	FAFOU ACAT22303F0059	ACAT2	15/03/23	CCLS forfait suivi 2023	30,00		30,00
217510	Location copieur et info	ODDIV ACAT22303ODDIV014	ACAT2	31/03/23	NINJA supervision 03.23 ACAT2	22,27		22,27
217510	Location copieur et info	ODDIV ACAT22303ODDIV014	ACAT2	31/03/23	NINJA Supervision 02.23 ACAT2	20,72		20,72

Section	Sites	ACAT2	Société : TOUS			Législation :	01/01/2023	31/12/2023
		DUO LE CATEAU						
Compte	Intitulé	Type / Numéro de pièce	Site	Date	Libellé	Charges	Produits	Solde
217510	Location copieur et info	ODDIV ACAT22303ODDIV014	ACAT2	31/03/23	NINJA Supervision 01.23 ACAT2	20,72		20,72
217510	Location copieur et info	ODS ACAT22303ODINV0040	ACAT2	31/03/23	CCA sur facture FCCLS ACAT2230		223,40	-223,40
217510	Location copieur et info	ODS ACAT22304ODINV0012	ACAT2	01/04/23	CCA sur facture FCCLS ACAT2230	223,40		223,40
217510	Location copieur et info	ODS ACAT22304ODINV0025	ACAT2	30/04/23	CCA sur facture FCCLS ACAT2230		149,75	-149,75
217510	Location copieur et info	ODS ACAT22304ODINV0026	ACAT2	30/04/23	CCA sur facture FCCLS ACAT2230		20,14	-20,14
217510	Location copieur et info	FAFOU ACAT22305F0020	ACAT2	01/05/23	OMB loc copieur 2T23 ACAT2	196,96		196,96
217510	Location copieur et info	ODS ACAT22305ODINV0002	ACAT2	01/05/23	CCA sur facture FCCLS ACAT2230	149,75		149,75
217510	Location copieur et info	ODS ACAT22305ODINV0003	ACAT2	01/05/23	CCA sur facture FCCLS ACAT2230	20,14		20,14
217510	Location copieur et info	ODDIV ACAT22305ODDIV016	ACAT2	31/05/23	NINJA supervision 04.23 ACAT2	22,27		22,27
217510	Location copieur et info	ODDIV ACAT22305ODDIV016	ACAT2	31/05/23	NINJA supervision 05.23 ACAT2	22,27		22,27
217510	Location copieur et info	ODS ACAT22305ODINV0057	ACAT2	31/05/23	CCA sur facture FCCLS ACAT2230		73,65	-73,65
217510	Location copieur et info	ODS ACAT22305ODINV0058	ACAT2	31/05/23	CCA sur facture FCCLS ACAT2230		17,59	-17,59
217510	Location copieur et info	ODS ACAT22306ODINV0018	ACAT2	01/06/23	CCA sur facture FCCLS ACAT2230	73,65		73,65
217510	Location copieur et info	ODS ACAT22306ODINV0019	ACAT2	01/06/23	CCA sur facture FCCLS ACAT2230	17,59		17,59
217510	Location copieur et info	ODS ACAT22306ODINV0055	ACAT2	30/06/23	CCA sur facture FCCLS ACAT2230		15,12	-15,12
217510	Location copieur et info	FAFOU ACAT22307F0032	ACAT2	01/07/23	CCLS loc copieur 3T23 ACAT2	212,00		212,00
217510	Location copieur et info	FAFOU ACAT22307F0032	ACAT2	01/07/23	CCLS loc copieur 3T23 ACAT2	11,40		11,40
217510	Location copieur et info	ODS ACAT22307ODINV0017	ACAT2	01/07/23	CCA sur facture FCCLS ACAT2230	15,12		15,12
217510	Location copieur et info	ODS ACAT22307ODINV0031	ACAT2	31/07/23	CCA sur facture FCCLS ACAT2230		12,58	-12,58
217510	Location copieur et info	FAFOU ACAT22308F0019	ACAT2	01/08/23	OMB forfait cop 1T23	370,71		370,71
217510	Location copieur et info	FAFOU ACAT22308F0022	ACAT2	01/08/23	WETIX hebergement 2023	650,00		650,00
217510	Location copieur et info	ODS ACAT22308ODINV0004	ACAT2	01/08/23	CCA sur facture FCCLS ACAT2230	12,58		12,58
217510	Location copieur et info	ODS ACAT22308ODINV0034	ACAT2	31/08/23	CCA sur facture FCCLS ACAT2230		10,03	-10,03
217510	Location copieur et info	ODS ACAT22309ODINV0010	ACAT2	01/09/23	CCA sur facture FCCLS ACAT2230	10,03		10,03
217510	Location copieur et info	ODDIV ACAT22309ODDIV012	ACAT2	30/09/23	NINJA supervision 06.23 ACAT2	22,27		22,27
217510	Location copieur et info	ODS ACAT22309ODINV0040	ACAT2	30/09/23	CCA sur facture FCCLS ACAT2230		7,56	-7,56
217510	Location copieur et info	ODS ACAT22310ODINV0005	ACAT2	01/10/23	CCA sur facture FCCLS ACAT2230	7,56		7,56
217510	Location copieur et info	ODS ACAT22310ODINV0042	ACAT2	31/10/23	CCA sur facture FCCLS ACAT2230		5,01	-5,01
217510	Location copieur et info	FAFOU ACAT22311F0012	ACAT2	01/11/23	OMB forfait copi 4T23 ACAT2	296,87		296,87
217510	Location copieur et info	FAFOU ACAT22311F0044	ACAT2	01/11/23	CCLS loc copieur 4T23	212,00		212,00
217510	Location copieur et info	FAFOU ACAT22311F0044	ACAT2	01/11/23	CCLS loc copieur 4T23	11,40		11,40
217510	Location copieur et info	ODS ACAT22311ODINV0006	ACAT2	01/11/23	CCA sur facture FCCLS ACAT2230	5,01		5,01
217510	Location copieur et info	ODS ACAT22311ODINV0043	ACAT2	30/11/23	CCA sur facture FCCLS ACAT2230		2,55	-2,55
217510	Location copieur et info	ODS ACAT22312ODINV0013	ACAT2	01/12/23	CCA sur facture FCCLS ACAT2230	2,55		2,55

Section	Sites	ACAT2	Société : TOUS			Législation :	01/01/2023	31/12/2023
		DUO LE CATEAU						
Compte	Intitulé	Type / Numéro de pièce	Site	Date	Libellé	Charges	Produits	Solde
					Total 217510	2 902,02	537,38	2 364,64
217520	Location autres	ODINV ACAT22301ODINV0006	ACAT2	01/01/23	CCA sur facture FCULL1 ACAT222	254,66		254,66
217520	Location autres	ODS ACAT22301ODINV0032	ACAT2	31/01/23	CCA sur facture FCULL1 ACAT222		217,42	-217,42
217520	Location autres	ODS ACAT22302ODINV0022	ACAT2	01/02/23	CCA sur facture FCULL1 ACAT222	217,42		217,42
217520	Location autres	ODS ACAT22302ODINV0034	ACAT2	28/02/23	CCA sur facture FCULL1 ACAT222		183,79	-183,79
217520	Location autres	FAFOU ACAT22303F0043	ACAT2	01/03/23	LYOVEL loc font 1T2023 ACAT2	81,00		81,00
217520	Location autres	FAFOU ACAT22303F0045	ACAT2	01/03/23	CILEA locat° TPE 02+0323 ACAT2	150,00		150,00
217520	Location autres	FAFOU ACAT22303F0047	ACAT2	01/03/23	SYMOTRONIC loc tpe 2023 ACAT2	114,00		114,00
217520	Location autres	ODS ACAT22303ODINV0016	ACAT2	01/03/23	CCA sur facture FCULL1 ACAT222	183,79		183,79
217520	Location autres	ODS ACAT22303ODINV0042	ACAT2	31/03/23	CCA sur facture FCULL1 ACAT222		146,55	-146,55
217520	Location autres	ODS ACAT22303ODINV0045	ACAT2	31/03/23	CCA sur facture FSYMO ACAT2230		85,89	-85,89
217520	Location autres	ODS ACAT22304ODINV0014	ACAT2	01/04/23	CCA sur facture FCULL1 ACAT222	146,55		146,55
217520	Location autres	ODS ACAT22304ODINV0017	ACAT2	01/04/23	CCA sur facture FSYMO ACAT2230	85,89		85,89
217520	Location autres	ODS ACAT22304ODINV0028	ACAT2	30/04/23	CCA sur facture FCULL1 ACAT222		110,51	-110,51
217520	Location autres	ODS ACAT22304ODINV0034	ACAT2	30/04/23	CCA sur facture FSYMO ACAT2230		76,52	-76,52
217520	Location autres	ODS ACAT22305ODINV0005	ACAT2	01/05/23	CCA sur facture FCULL1 ACAT222	110,51		110,51
217520	Location autres	ODS ACAT22305ODINV0011	ACAT2	01/05/23	CCA sur facture FSYMO ACAT2230	76,52		76,52
217520	Location autres	ODS ACAT22305ODINV0060	ACAT2	31/05/23	CCA sur facture FCULL1 ACAT222		73,28	-73,28
217520	Location autres	ODS ACAT22305ODINV0064	ACAT2	31/05/23	CCA sur facture FSYMO ACAT2230		66,84	-66,84
217520	Location autres	FAFOU ACAT22306F0031	ACAT2	01/06/23	CILEA locat° TPE 04+0523 ACAT2	70,00		70,00
217520	Location autres	ODS ACAT22306ODINV0021	ACAT2	01/06/23	CCA sur facture FCULL1 ACAT222	73,28		73,28
217520	Location autres	ODS ACAT22306ODINV0025	ACAT2	01/06/23	CCA sur facture FSYMO ACAT2230	66,84		66,84
217520	Location autres	ODS ACAT22306ODINV0057	ACAT2	30/06/23	CCA sur facture FCULL1 ACAT222		37,24	-37,24
217520	Location autres	ODS ACAT22306ODINV0061	ACAT2	30/06/23	CCA sur facture FSYMO ACAT2230		57,47	-57,47
217520	Location autres	FAFOU ACAT22307F0020	ACAT2	01/07/23	CILEA loc tpe 06.23 ACAT2	35,00		35,00
217520	Location autres	ODS ACAT22307ODINV0019	ACAT2	01/07/23	CCA sur facture FCULL1 ACAT222	37,24		37,24
217520	Location autres	ODS ACAT22307ODINV0023	ACAT2	01/07/23	CCA sur facture FSYMO ACAT2230	57,47		57,47
217520	Location autres	FAFOU ACAT22307F0033	ACAT2	10/07/23	CILEA loc tpe 07.23 ACAT2	35,00		35,00
217520	Location autres	ODS ACAT22307ODINV0036	ACAT2	31/07/23	CCA sur facture FSYMO ACAT2230		47,79	-47,79
217520	Location autres	FAFOU ACAT22308F0046	ACAT2	01/08/23	CULLIGAN Loc 08/22-07/23	460,68		460,68
217520	Location autres	FAFOU ACAT22308F0051	ACAT2	01/08/23	LYOVEL loc font 3T2023 ACAT2	81,00		81,00
217520	Location autres	ODS ACAT22308ODINV0009	ACAT2	01/08/23	CCA sur facture FSYMO ACAT2230	47,79		47,79
217520	Location autres	ODS ACAT22308ODINV0035	ACAT2	31/08/23	CCA sur facture FCULL1 ACAT223		421,66	-421,66

Section	Sites	ACAT2	Société : TOUS			Législation :	01/01/2023	31/12/2023
		DUO LE CATEAU						
Compte	Intitulé	Type / Numéro de pièce	Site	Date	Libellé	Charges	Produits	Solde
217520	Location autres	ODS ACAT22308ODINV0038	ACAT2	31/08/23	CCA sur facture FLYOV ACAT2230		26,41	-26,41
217520	Location autres	ODS ACAT22308ODINV0043	ACAT2	31/08/23	CCA sur facture FSYMO ACAT2230		38,10	-38,10
217520	Location autres	FAFOU ACAT22309F0030	ACAT2	01/09/23	CILEA loc tpe 08 ACAT2	35,00		35,00
217520	Location autres	FAFOU ACAT22309F0040	ACAT2	01/09/23	AIR LIQ loc bout 08 ACAT2	96,56		96,56
217520	Location autres	FAFOU ACAT22309F0041	ACAT2	01/09/23	AIRLIQU loc bout 08-0726 ACAT2	2 201,16		2 201,16
217520	Location autres	ODS ACAT22309ODINV0011	ACAT2	01/09/23	CCA sur facture FCULL1 ACAT223	421,66		421,66
217520	Location autres	ODS ACAT22309ODINV0014	ACAT2	01/09/23	CCA sur facture FLYOV ACAT2230	26,41		26,41
217520	Location autres	ODS ACAT22309ODINV0019	ACAT2	01/09/23	CCA sur facture FSYMO ACAT2230	38,10		38,10
217520	Location autres	FAFOU ACAT22309F0029	ACAT2	05/09/23	CILEA loc tpe 09 ACAT2	35,00		35,00
217520	Location autres	ODS ACAT22309ODINV0041	ACAT2	30/09/23	CCA sur facture FCULL1 ACAT223		383,90	-383,90
217520	Location autres	ODS ACAT22309ODINV0048	ACAT2	30/09/23	CCA sur facture FSYMO ACAT2230		28,73	-28,73
217520	Location autres	ODS ACAT22309ODINV0070	ACAT2	30/09/23	CCA sur facture FAIRLIQ ACAT22		1 834,30	-1 834,30
217520	Location autres	ODS ACAT22310ODINV0006	ACAT2	01/10/23	CCA sur facture FCULL1 ACAT223	383,90		383,90
217520	Location autres	ODS ACAT22310ODINV0013	ACAT2	01/10/23	CCA sur facture FSYMO ACAT2230	28,73		28,73
217520	Location autres	ODS ACAT22310ODINV0029	ACAT2	01/10/23	CCA sur facture FAIRLIQ ACAT22	1 834,30		1 834,30
217520	Location autres	ODS ACAT22310ODINV0041	ACAT2	31/10/23	CCA sur facture FAIRLIQ ACAT22		1 647,86	-1 647,86
217520	Location autres	ODS ACAT22310ODINV0043	ACAT2	31/10/23	CCA sur facture FCULL1 ACAT223		344,88	-344,88
217520	Location autres	ODS ACAT22310ODINV0050	ACAT2	31/10/23	CCA sur facture FSYMO ACAT2230		19,05	-19,05
217520	Location autres	FAFOU ACAT22311F0002	ACAT2	01/11/23	AIR LIQUIDE loc bout 09 ACAT2	96,56		96,56
217520	Location autres	FAFOU ACAT22311F0045	ACAT2	01/11/23	CILEA loc tpe 1023 ACAT2	35,00		35,00
217520	Location autres	FAFOU ACAT22311F0108	ACAT2	01/11/23	AIR LIQ loc bout 10 ACAT2	96,56		96,56
217520	Location autres	FAFOU ACAT22311F0116	ACAT2	01/11/23	LYOVEL loc font 4T23 ACAT2	81,00		81,00
217520	Location autres	ODS ACAT22311ODINV0005	ACAT2	01/11/23	CCA sur facture FAIRLIQ ACAT22	1 647,86		1 647,86
217520	Location autres	ODS ACAT22311ODINV0007	ACAT2	01/11/23	CCA sur facture FCULL1 ACAT223	344,88		344,88
217520	Location autres	ODS ACAT22311ODINV0014	ACAT2	01/11/23	CCA sur facture FSYMO ACAT2230	19,05		19,05
217520	Location autres	ODS ACAT22311ODINV0042	ACAT2	30/11/23	CCA sur facture FAIRLIQ ACAT22		1 467,44	-1 467,44
217520	Location autres	ODS ACAT22311ODINV0044	ACAT2	30/11/23	CCA sur facture FCULL1 ACAT223		307,12	-307,12
217520	Location autres	ODS ACAT22311ODINV0049	ACAT2	30/11/23	CCA sur facture FSYMO ACAT2230		9,68	-9,68
217520	Location autres	ODS ACAT22312ODINV0012	ACAT2	01/12/23	CCA sur facture FAIRLIQ ACAT22	1 467,44		1 467,44
217520	Location autres	ODS ACAT22312ODINV0014	ACAT2	01/12/23	CCA sur facture FCULL1 ACAT223	307,12		307,12
217520	Location autres	ODS ACAT22312ODINV0019	ACAT2	01/12/23	CCA sur facture FSYMO ACAT2230	9,68		9,68
217520	Location autres	ODINV ACAT22312ODINV0067	ACAT2	31/12/23	CCA sur facture FAIRLIQ ACAT22		1 281,00	-1 281,00
217520	Location autres	ODINV ACAT22312ODINV0068	ACAT2	31/12/23	CCA sur facture FCULL1 ACAT223		268,10	-268,10

Section	Sites	ACAT2				Société : TOUS	Législation :	01/01/2023	31/12/2023
		DUO LE CATEAU							
Compte	Intitulé	Type / Numéro de pièce	Site	Date	Libellé	Charges	Produits	Solde	
					Total 217520	11 590,61	9 181,53	2 409,08	
217610	Assurance	ODINV ACAT22301ODINV0028	ACAT2	01/01/23	Assurances 1/12	802,00		802,00	
217610	Assurance	ODINV ACAT22302ODINV0010	ACAT2	01/02/23	Assurances 1/12	802,00		802,00	
217610	Assurance	ODINV ACAT22303ODINV0038	ACAT2	01/03/23	Assurances 1/12	802,00		802,00	
217610	Assurance	ODINV ACAT22304ODINV0023	ACAT2	01/04/23	Assurances 1/12	802,00		802,00	
217610	Assurance	ODINV ACAT22305ODINV0037	ACAT2	01/05/23	Assurances 1/12	802,00		802,00	
217610	Assurance	ODINV ACAT22306ODINV0034	ACAT2	01/06/23	Assurances 1/12	802,00		802,00	
217610	Assurance	ODINV ACAT22307ODINV0052	ACAT2	01/07/23	Assurances 1/12	802,00		802,00	
217610	Assurance	ODINV ACAT22308ODINV0029	ACAT2	01/08/23	Assurances 1/12	802,00		802,00	
217610	Assurance	FAFOU ACAT22309F0002	ACAT2	01/09/23	Assurance MRE 2022 ACAT2	4 754,34		4 754,34	
217610	Assurance	FAFOU ACAT22309F0037	ACAT2	01/09/23	AXA RCE 2022	46,00		46,00	
217610	Assurance	ODINV ACAT22309ODINV0001	ACAT2	01/09/23	REP FNP ASSUR MRE 22 ACAT2		4 754,00	-4 754,00	
217610	Assurance	ODINV ACAT22309ODINV0001	ACAT2	01/09/23	REP FNP ASSUR RC 22 ACAT2		46,00	-46,00	
217610	Assurance	ODINV ACAT22309ODINV0064	ACAT2	01/09/23	Assurances 1/12	802,00		802,00	
217610	Assurance	ODS ACAT22309ODINV0003	ACAT2	30/09/23	FNP ASSURANCE RC 22 ACAT2	46,00		46,00	
217610	Assurance	ODS ACAT22309ODINV0005	ACAT2	30/09/23	FNP ASSURANCE RC 22 ACAT2		46,00	-46,00	
217610	Assurance	ODINV ACAT22310ODINV0035	ACAT2	01/10/23	Assurances 1/12	802,00		802,00	
217610	Assurance	ODINV ACAT22311ODINV0035	ACAT2	01/11/23	Assurances 1/12	802,00		802,00	
217610	Assurance	ODINV ACAT22312ODINV0004	ACAT2	01/12/23	Assurances 1/12	802,00		802,00	
217610	Assurance	ODDIV ACAT22312ODDIV035	ACAT2	31/12/23	Solde abo assurance 2023 ACAT2		9 624,00	-9 624,00	
217610	Assurance	ODINV ACAT22312ODINV0074	ACAT2	31/12/23	FNP ASSURANCE MRE 23 ACAT2	9 429,00		9 429,00	
217610	Assurance	ODINV ACAT22312ODINV0074	ACAT2	31/12/23	FNP ASSURANCE RC 23 ACAT2	171,00		171,00	
					Total 217610	24 070,34	14 470,00	9 600,34	
217620	Frais Bancaires	DECAI ACAT22301DECAI001	ACAT2	02/01/23	COMM CB 1222 BCAT2	28,98		28,98	
217620	Frais Bancaires	DECAI ACAT22301DECAI002	ACAT2	03/01/23	COMM TENUE CPT 1222 BCTA2	6,90		6,90	
217620	Frais Bancaires	DECAI ACAT22301DECAI006	ACAT2	12/01/23	INTERETS/COMMISSION 1222 BCAT.	68,69		68,69	
217620	Frais Bancaires	DECAI ACAT22302DECAI010	ACAT2	01/02/23	COMM CB 0123 BCAT2	195,91		195,91	
217620	Frais Bancaires	DECAI ACAT22302DECAI011	ACAT2	02/02/23	COMM TENUE CPT 0123 BCAT2	4,60		4,60	
217620	Frais Bancaires	DECAI ACAT22303DECAI006	ACAT2	01/03/23	COMM CB 0223 BCAT2	178,44		178,44	
217620	Frais Bancaires	DECAI ACAT22303DECAI020	ACAT2	02/03/23	COMME TENUE CPT 0223 BCAT2	8,00		8,00	
217620	Frais Bancaires	DECAI ACAT22304DECAI015	ACAT2	03/04/23	COMM CB 0323 BCAT2	179,22		179,22	

Section	Sites	ACAT2				Société : TOUS	Législation :	01/01/2023	31/12/2023
		DUO LE CATEAU							
Compte	Intitulé	Type / Numéro de pièce	Site	Date	Libellé	Charges	Produits	Solde	
217620	Frais Bancaires	DECAI ACAT22304DECAI007	ACAT2	04/04/23	COMM TENUE CPT 0323 BCAT2	7,50		7,50	
217620	Frais Bancaires	ENCAI ACAT22304ENCAI025	ACAT2	14/04/23	INTERETSET COMM 0423 BCAT2	83,03		83,03	
217620	Frais Bancaires	DECAI ACAT22305DECAI008	ACAT2	02/05/23	COMM CB 0423 BCAT2	188,11		188,11	
217620	Frais Bancaires	DECAI ACAT22305DECAI009	ACAT2	03/05/23	COMM TENUE CPT 0423	22,50		22,50	
217620	Frais Bancaires	DECAI ACAT22306DECAI006	ACAT2	01/06/23	COMM CB 0523	159,60		159,60	
217620	Frais Bancaires	DECAI ACAT22306DECAI023	ACAT2	02/06/23	COMM TENUE CPT 0523 BCAT2	10,00		10,00	
217620	Frais Bancaires	DECAI ACAT22307DECAI002	ACAT2	03/07/23	COMM CB 0623 BCAT2	206,35		206,35	
217620	Frais Bancaires	DECAI ACAT22307DECAI003	ACAT2	04/07/23	COMM TENUE CPT 0623 BCAT2	56,10		56,10	
217620	Frais Bancaires	DECAI ACAT22307DECAI009	ACAT2	13/07/23	INTERET ET COMM/ 0723BCAT2	84,85		84,85	
217620	Frais Bancaires	DECAI ACAT22308DECAI008	ACAT2	01/08/23	COMM CB 0723 BCAT2	249,66		249,66	
217620	Frais Bancaires	DECAI ACAT22308DECAI009	ACAT2	02/08/23	TENUE CPT 07.23 BCAT2	37,70		37,70	
217620	Frais Bancaires	DECAI ACAT22309DECAI002	ACAT2	01/09/23	TENUE CPT 08.23 BCAT2	343,18		343,18	
217620	Frais Bancaires	DECAI ACAT22309DECAI003	ACAT2	04/09/23	TENUE CPT 09.23 BCAT2	43,20		43,20	
217620	Frais Bancaires	ODDIV ACAT22309ODDIV012	ACAT2	30/09/23	MONEXT Abo Payline 0223 ACAT2	4,86		4,86	
217620	Frais Bancaires	ODDIV ACAT22309ODDIV012	ACAT2	30/09/23	MONEXT Abo Payline 0123 ACAT2	5,09		5,09	
217620	Frais Bancaires	ODDIV ACAT22309ODDIV012	ACAT2	30/09/23	MONEXT Abo Payline 0323 ACAT2	6,24		6,24	
217620	Frais Bancaires	ODDIV ACAT22309ODDIV012	ACAT2	30/09/23	MONEXT Abo Payline 0423 ACAT2	2,32		2,32	
217620	Frais Bancaires	FAFOU ACAT22310F0004	ACAT2	01/10/23	Frais de caution 2022 ACAT2	520,00		520,00	
217620	Frais Bancaires	FAFOU ACAT22310F0004	ACAT2	01/10/23	Frais de caution 2023 ACAT2	420,00		420,00	
217620	Frais Bancaires	DECAI ACAT22310DECAI001	ACAT2	02/10/23	COMM CB 0923 BCAT2	198,30		198,30	
217620	Frais Bancaires	DECAI ACAT22310DECAI005	ACAT2	03/10/23	COMM TENUE CPT 0923 BCAT2	37,70		37,70	
217620	Frais Bancaires	DECAI ACAT22310DECAI010	ACAT2	12/10/23	INTERETS/COMM 1023 BCAT2	106,64		106,64	
217620	Frais Bancaires	ODDIV ACAT22310ODDIV007	ACAT2	31/10/23	MONEXT Abo Payline 0623 ACAT2	1,27		1,27	
217620	Frais Bancaires	ODDIV ACAT22310ODDIV007	ACAT2	31/10/23	MONEXT Abo Payline 0823 ACAT2	2,34		2,34	
217620	Frais Bancaires	ODDIV ACAT22310ODDIV007	ACAT2	31/10/23	MONEXT Abo Payline 0723 ACAT2	3,71		3,71	
217620	Frais Bancaires	ODDIV ACAT22310ODDIV007	ACAT2	31/10/23	MONEXT Abo Payline 0923 ACAT2	3,49		3,49	
217620	Frais Bancaires	DECAI ACAT22311DECAI003	ACAT2	02/11/23	COMM CB 1023 BCAT2	189,92		189,92	
217620	Frais Bancaires	DECAI ACAT22311DECAI004	ACAT2	03/11/23	COMME TENUE CPT 1023 BCAT2	52,80		52,80	
217620	Frais Bancaires	DECAI ACAT22312DECAI003	ACAT2	01/12/23	COMM TENUE CPT 1123 BCAT	130,96		130,96	
217620	Frais Bancaires	DECAI ACAT22312DECAI004	ACAT2	04/12/23	COMM MVT 1123 BCAT2	40,80		40,80	
217620	Frais Bancaires	ODDIV ACAT22312ODDIV041	ACAT2	31/12/23	FRAIS ANCV 10-11/23	80,30		80,30	
					Total 217620	3 969,26		3 969,26	
217640	Honoraires	FAFOU ACAT22301F0022	ACAT2	01/01/23	Honoraires FS 2023	1 900,00		1 900,00	

Section	Sites	ACAT2				Société : TOUS	Législation :	01/01/2023	31/12/2023
		DUO LE CATEAU							
Compte	Intitulé	Type / Numéro de pièce	Site	Date	Libellé	Charges	Produits	Solde	
217640	Honoraires	ODINV ACAT22301ODINV0028	ACAT2	01/01/23	EC-CAC 1/12	158,00		158,00	
217640	Honoraires	ODS ACAT22301ODINV0040	ACAT2	31/01/23	CCA sur facture GRECR ACAT2230		1 738,63	-1 738,63	
217640	Honoraires	ODINV ACAT22302ODINV0010	ACAT2	01/02/23	EC-CAC 1/12	158,00		158,00	
217640	Honoraires	ODS ACAT22302ODINV0046	ACAT2	01/02/23	CCA sur facture GRECR ACAT2230	1 738,63		1 738,63	
217640	Honoraires	ODS ACAT22302ODINV0047	ACAT2	28/02/23	CCA sur facture GRECR ACAT2230		1 592,88	-1 592,88	
217640	Honoraires	ODINV ACAT22303ODINV0038	ACAT2	01/03/23	EC-CAC 1/12	158,00		158,00	
217640	Honoraires	ODS ACAT22303ODINV0065	ACAT2	01/03/23	CCA sur facture GRECR ACAT2230	1 592,88		1 592,88	
217640	Honoraires	ODS ACAT22303ODINV0066	ACAT2	31/03/23	CCA sur facture GRECR ACAT2230		1 431,51	-1 431,51	
217640	Honoraires	ODINV ACAT22304ODINV0023	ACAT2	01/04/23	EC-CAC 1/12	158,00		158,00	
217640	Honoraires	ODS ACAT22304ODINV0073	ACAT2	01/04/23	CCA sur facture GRECR ACAT2230	1 431,51		1 431,51	
217640	Honoraires	ODS ACAT22304ODINV0074	ACAT2	30/04/23	CCA sur facture GRECR ACAT2230		1 275,34	-1 275,34	
217640	Honoraires	ODINV ACAT22305ODINV0037	ACAT2	01/05/23	EC-CAC 1/12	158,00		158,00	
217640	Honoraires	ODS ACAT22305ODINV0036	ACAT2	01/05/23	CCA sur facture GRECR ACAT2230	1 275,34		1 275,34	
217640	Honoraires	ODS ACAT22305ODINV0056	ACAT2	31/05/23	CCA sur facture GRECR ACAT2230		1 113,97	-1 113,97	
217640	Honoraires	ODINV ACAT22306ODINV0034	ACAT2	01/06/23	EC-CAC 1/12	158,00		158,00	
217640	Honoraires	ODS ACAT22306ODINV0017	ACAT2	01/06/23	CCA sur facture GRECR ACAT2230	1 113,97		1 113,97	
217640	Honoraires	ODS ACAT22306ODINV0054	ACAT2	30/06/23	CCA sur facture GRECR ACAT2230		957,81	-957,81	
217640	Honoraires	ODINV ACAT22307ODINV0052	ACAT2	01/07/23	EC-CAC 1/12	158,00		158,00	
217640	Honoraires	ODS ACAT22307ODINV0016	ACAT2	01/07/23	CCA sur facture GRECR ACAT2230	957,81		957,81	
217640	Honoraires	ODS ACAT22307ODINV0030	ACAT2	31/07/23	CCA sur facture GRECR ACAT2230		796,44	-796,44	
217640	Honoraires	FAFOU ACAT22308F0020	ACAT2	01/08/23	TALAEZ honoraires 2022 ACAT2	705,00		705,00	
217640	Honoraires	ODINV ACAT22308ODINV0029	ACAT2	01/08/23	EC-CAC 1/12	158,00		158,00	
217640	Honoraires	ODINV ACAT22308ODINV0061	ACAT2	01/08/23	EXT HON FIDORG 2022 ACAT2		655,00	-655,00	
217640	Honoraires	ODS ACAT22308ODINV0003	ACAT2	01/08/23	CCA sur facture GRECR ACAT2230	796,44		796,44	
217640	Honoraires	ODS ACAT22308ODINV0033	ACAT2	31/08/23	CCA sur facture GRECR ACAT2230		635,07	-635,07	
217640	Honoraires	ODINV ACAT22309ODINV0064	ACAT2	01/09/23	EC-CAC 1/12	158,00		158,00	
217640	Honoraires	ODS ACAT22309ODINV0009	ACAT2	01/09/23	CCA sur facture GRECR ACAT2230	635,07		635,07	
217640	Honoraires	ODS ACAT22309ODINV0038	ACAT2	30/09/23	CCA sur facture GRECR ACAT2230		478,90	-478,90	
217640	Honoraires	ODINV ACAT22310ODINV0035	ACAT2	01/10/23	EC-CAC 1/12	158,00		158,00	
217640	Honoraires	ODS ACAT22310ODINV0003	ACAT2	01/10/23	CCA sur facture GRECR ACAT2230	478,90		478,90	
217640	Honoraires	ODS ACAT22310ODINV0039	ACAT2	31/10/23	CCA sur facture GRECR ACAT2230		317,53	-317,53	
217640	Honoraires	ODINV ACAT22311ODINV0035	ACAT2	01/11/23	EC-CAC 1/12	158,00		158,00	
217640	Honoraires	ODS ACAT22311ODINV0003	ACAT2	01/11/23	CCA sur facture GRECR ACAT2230	317,53		317,53	
217640	Honoraires	ODS ACAT22311ODINV0040	ACAT2	30/11/23	CCA sur facture GRECR ACAT2230		161,37	-161,37	
217640	Honoraires	ODDIV ACAT22312ODDIV012	ACAT2	01/12/23	REP ABT HON 2023 ACAT2		1 896,00	-1 896,00	

Section	Sites	ACAT2	Société : TOUS			Législation :	01/01/2023	31/12/2023
		DUO LE CATEAU						
Compte	Intitulé	Type / Numéro de pièce	Site	Date	Libellé	Charges	Produits	Solde
217640	Honoraires	ODINV ACAT22312ODINV0004	ACAT2	01/12/23	EC-CAC 1/12	158,00		158,00
217640	Honoraires	ODS ACAT22312ODINV0010	ACAT2	01/12/23	CCA sur facture GRECR ACAT2230	161,37		161,37
217640	Honoraires	ODINV ACAT22312ODINV0044	ACAT2	31/12/23	FNP HON FIDORG 2023 ACAT2	705,00		705,00
Total 217640						15 705,45	13 050,45	2 655,00
217690	Mandat social	FAFOU ACAT22301F0021	ACAT2	01/01/23	Mandat Social	1 750,00		1 750,00
217690	Mandat social	ODS ACAT22301ODINV0039	ACAT2	31/01/23	CCA sur facture GGREC ACAT2230		1 601,37	-1 601,37
217690	Mandat social	ODS ACAT22302ODINV0044	ACAT2	01/02/23	CCA sur facture GGREC ACAT2230	1 601,37		1 601,37
217690	Mandat social	ODS ACAT22302ODINV0045	ACAT2	28/02/23	CCA sur facture GGREC ACAT2230		1 467,12	-1 467,12
217690	Mandat social	ODS ACAT22303ODINV0063	ACAT2	01/03/23	CCA sur facture GGREC ACAT2230	1 467,12		1 467,12
217690	Mandat social	ODS ACAT22303ODINV0064	ACAT2	31/03/23	CCA sur facture GGREC ACAT2230		1 318,49	-1 318,49
217690	Mandat social	ODS ACAT22304ODINV0071	ACAT2	01/04/23	CCA sur facture GGREC ACAT2230	1 318,49		1 318,49
217690	Mandat social	ODS ACAT22304ODINV0072	ACAT2	30/04/23	CCA sur facture GGREC ACAT2230		1 174,66	-1 174,66
217690	Mandat social	ODS ACAT22305ODINV0029	ACAT2	01/05/23	CCA sur facture GGREC ACAT2230	1 174,66		1 174,66
217690	Mandat social	ODS ACAT22305ODINV0055	ACAT2	31/05/23	CCA sur facture GGREC ACAT2230		1 026,03	-1 026,03
217690	Mandat social	ODS ACAT22306ODINV0016	ACAT2	01/06/23	CCA sur facture GGREC ACAT2230	1 026,03		1 026,03
217690	Mandat social	ODS ACAT22306ODINV0053	ACAT2	30/06/23	CCA sur facture GGREC ACAT2230		882,19	-882,19
217690	Mandat social	ODS ACAT22307ODINV0015	ACAT2	01/07/23	CCA sur facture GGREC ACAT2230	882,19		882,19
217690	Mandat social	ODS ACAT22307ODINV0029	ACAT2	31/07/23	CCA sur facture GGREC ACAT2230		733,56	-733,56
217690	Mandat social	ODS ACAT22308ODINV0002	ACAT2	01/08/23	CCA sur facture GGREC ACAT2230	733,56		733,56
217690	Mandat social	ODS ACAT22308ODINV0032	ACAT2	31/08/23	CCA sur facture GGREC ACAT2230		584,93	-584,93
217690	Mandat social	ODS ACAT22309ODINV0008	ACAT2	01/09/23	CCA sur facture GGREC ACAT2230	584,93		584,93
217690	Mandat social	ODS ACAT22309ODINV0037	ACAT2	30/09/23	CCA sur facture GGREC ACAT2230		441,10	-441,10
217690	Mandat social	ODS ACAT22310ODINV0002	ACAT2	01/10/23	CCA sur facture GGREC ACAT2230	441,10		441,10
217690	Mandat social	ODS ACAT22310ODINV0038	ACAT2	31/10/23	CCA sur facture GGREC ACAT2230		292,47	-292,47
217690	Mandat social	ODS ACAT22311ODINV0002	ACAT2	01/11/23	CCA sur facture GGREC ACAT2230	292,47		292,47
217690	Mandat social	ODS ACAT22311ODINV0039	ACAT2	30/11/23	CCA sur facture GGREC ACAT2230		148,63	-148,63
217690	Mandat social	ODS ACAT22312ODINV0009	ACAT2	01/12/23	CCA sur facture GGREC ACAT2230	148,63		148,63
Total 217690						11 420,55	9 670,55	1 750,00
217710	Cout Véhicule	ODP ACAT22301ODDIV018	ACAT2	31/01/23	ODP ODP2301ACAT200001 extourné		159,68	-159,68
217710	Cout Véhicule	ODP ODP2301ACAT200001	ACAT2	31/01/23	OD de Paie du 31/01/2023	159,68		159,68
217710	Cout Véhicule	ODDIV ACAT22302ODDIV006	ACAT2	28/02/23	BPCE Loc VP DB 01.23 ACAT2	251,74		251,74

Section	Sites	ACAT2	Société : TOUS			Législation :	01/01/2023	31/12/2023
		DUO LE CATEAU						
Compte	Intitulé	Type / Numéro de pièce	Site	Date	Libellé	Charges	Produits	Solde
217710	Cout Véhicule	ODDIV ACAT22303ODDIV014	ACAT2	31/03/23	BPCE Loc VP DB 02.23 ACAT2	251,74		251,74
217710	Cout Véhicule	ODDIV ACAT22304ODDIV011	ACAT2	30/04/23	BPCE Loc VP DB 03.23 ACAT2	251,74		251,74
217710	Cout Véhicule	ODDIV ACAT22304ODDIV011	ACAT2	30/04/23	BPCE Loc VP DB 04.23 ACAT2	251,74		251,74
217710	Cout Véhicule	FAFOU ACAT22305F0043	ACAT2	01/05/23	ABEILLE Ass vehicule FT779PD	628,10		628,10
217710	Cout Véhicule	FAFOU ACAT22303F0069	ACAT2	01/06/23	TOTAL go VP DB 0323 ACAT2	163,47		163,47
217710	Cout Véhicule	FAFOU ACAT22306F0030	ACAT2	01/06/23	TOTAL go VP DB 0223 ACAT2	107,40		107,40
217710	Cout Véhicule	FAFOU ACAT22306F0030	ACAT2	01/06/23	TOTAL lavage VP DB 0223 ACAT2	40,00		40,00
217710	Cout Véhicule	ODDIV ACAT22307ODDIV021	ACAT2	31/07/23	Reclass fact assu ACAT2->ACAU2		628,10	-628,10
217710	Cout Véhicule	ODDIV ACAT22308ODDIV006	ACAT2	31/08/23	BPCE Loc VP DD 06.23 ACAT2	251,74		251,74
217710	Cout Véhicule	ODDIV ACAT22308ODDIV006	ACAT2	31/08/23	BPCE Loc VP DD 07.23 ACAT2	251,74		251,74
217710	Cout Véhicule	ODDIV ACAT22308ODDIV006	ACAT2	31/08/23	BPCE Loc VP DD 08.23 ACAT2	251,74		251,74
217710	Cout Véhicule	ODDIV ACAT22309ODDIV012	ACAT2	30/09/23	BPCE Loc VP DD 09.23 ACAT2	251,74		251,74
217710	Cout Véhicule	ODDIV ACAT22310ODDIV007	ACAT2	31/10/23	BPCE Loc VP DD 10.23 ACAT2	251,74		251,74
217710	Cout Véhicule	ODDIV ACAT22311ODDIV021	ACAT2	30/11/23	BPCE Loc VP DD 11.23 ACAT2	251,74		251,74
217710	Cout Véhicule	ODDIV ACAT22312ODDIV030	ACAT2	31/12/23	BPCE Loc VP DD 12.23 ACAT2	251,74		251,74
217710	Cout Véhicule	ODTVA ACAT22312ODDIV026	ACAT2	31/12/23	TVTS CA3 12.23 ACAT2	216,00		216,00
					Total 217710	4 083,79	787,78	3 296,01
217720	Frais de déplacement	ODP ACAT22301ODDIV018	ACAT2	31/01/23	ODP ODP2301ACAT200001 extourné		353,30	-353,30
217720	Frais de déplacement	ODP ODP2301ACAT200001	ACAT2	31/01/23	OD de Paie du 31/01/2023	353,30		353,30
217720	Frais de déplacement	ODP ACAT22305ODDIV021	ACAT2	31/05/23	EXT ODP AIE erronée		88,55	-88,55
217720	Frais de déplacement	ODP ODP2305ACAT200001	ACAT2	31/05/23	OD de Paie du 31/05/2023	88,55		88,55
217720	Frais de déplacement	FAFOU ACAT22303F0069	ACAT2	01/06/23	TOTAL go/frs VP DB 0323 ACAT2	2,83		2,83
217720	Frais de déplacement	FAFOU ACAT22306F0030	ACAT2	01/06/23	TOTAL frs gestion VP DB 0223 A	2,45		2,45
217720	Frais de déplacement	NFVIR ACAT22309FRAIS000004	ACAT2	19/09/23	6594 KERJEAN Septembre 2023	18,99		18,99
217720	Frais de déplacement	NFVIR ACAT22310FRAIS000003	ACAT2	18/10/23	6811 CHAUVET Septembre 2023 -	18,99		18,99
217720	Frais de déplacement	ODP ODP2310ACAT200001	ACAT2	31/10/23	OD de Paie du 31/10/2023	17,64		17,64
217720	Frais de déplacement	ODDIV ACAT22312ODDIV030	ACAT2	31/12/23	HDV Dep TC 10.23 ACAT2	222,95		222,95
					Total 217720	725,70	441,85	283,85
217721	Frais de déplacement formation	ODP ACAT22301ODDIV018	ACAT2	31/01/23	ODP ODP2301ACAT200001 extourné		123,32	-123,32
217721	Frais de déplacement formation	ODP ODP2301ACAT200001	ACAT2	31/01/23	OD de Paie du 31/01/2023	123,32		123,32
217721	Frais de déplacement formation	ODP ODP2301ACAT200002	ACAT2	31/01/23	OD de Paie du 31/01/2023	70,14		70,14

Section	Sites	ACAT2				Société : TOUS	Législation :	01/01/2023	31/12/2023
		DUO LE CATEAU							
Compte	Intitulé	Type / Numéro de pièce	Site	Date	Libellé	Charges	Produits	Solde	
217721	Frais de déplacement formation	ODP ODP2302ACAT200001	ACAT2	28/02/23	OD de Paie du 28/02/2023	331,44		331,44	
217721	Frais de déplacement formation	ODP ODP2304ACAT200001	ACAT2	30/04/23	OD de Paie du 30/04/2023	371,88		371,88	
217721	Frais de déplacement formation	ODP ODP2307ACAT200001	ACAT2	31/07/23	OD de Paie du 31/07/2023	492,16		492,16	
217721	Frais de déplacement formation	ODDIV ACAT22312ODDIV030	ACAT2	31/12/23	JLM form parole DD 05.23 ACAT2	38,20		38,20	
Total 217721						1 427,14	123,32	1 303,82	
217730	Missions Réception	ODP ACAT22301ODDIV018	ACAT2	31/01/23	ODP ODP2301ACAT200001 extourné		28,64	-28,64	
217730	Missions Réception	ODP ODP2301ACAT200001	ACAT2	31/01/23	OD de Paie du 31/01/2023	28,64		28,64	
Total 217730						28,64	28,64	0,00	
217910	Divers	LET12 ACAT22301LET005	ACAT2	01/01/23	Ecart d'arrondi	0,11		0,11	
217910	Divers	LET12 ACAT22301LET001	ACAT2	17/01/23	Ecart d'arrondi	0,33		0,33	
217910	Divers	LET12 ACAT22301LET002	ACAT2	17/01/23	Ecart d'arrondi	2,04		2,04	
217910	Divers	LET12 ACAT22301LET003	ACAT2	24/01/23	Ecart d'arrondi		0,34	-0,34	
217910	Divers	LET12 ACAT22301LET004	ACAT2	31/01/23	Ecart d'arrondi		2,01	-2,01	
217910	Divers	LET12 ACAT22301LET006	ACAT2	31/01/23	Ecart d'arrondi	0,74		0,74	
217910	Divers	ODTVA ACAT22301ODDIV014	ACAT2	31/01/23	TVA CA3 01.23 ACAT2		0,28	-0,28	
217910	Divers	LET12 ACAT22302LET001	ACAT2	16/02/23	Ecart d'arrondi		0,84	-0,84	
217910	Divers	LET12 ACAT22302LET002	ACAT2	16/02/23	Ecart d'arrondi		1,07	-1,07	
217910	Divers	LET12 ACAT22302LET003	ACAT2	22/02/23	Ecart d'arrondi	0,89		0,89	
217910	Divers	ODTVA ACAT22302ODDIV012	ACAT2	28/02/23	TVA CA3 02.23 ACAT2		0,34	-0,34	
217910	Divers	LET12 ACAT22303LET002	ACAT2	01/03/23	Ecart d'arrondi		11,00	-11,00	
217910	Divers	LET12 ACAT22303LET006	ACAT2	01/03/23	Ecart d'arrondi	10,00		10,00	
217910	Divers	LET12 ACAT22303LET008	ACAT2	01/03/23	Ecart d'arrondi	1,00		1,00	
217910	Divers	LET12 ACAT22303LET009	ACAT2	01/03/23	Ecart d'arrondi		9,00	-9,00	
217910	Divers	LET12 ACAT22303LET010	ACAT2	01/03/23	Ecart d'arrondi	5,00		5,00	
217910	Divers	LET12 ACAT22303LET001	ACAT2	02/03/23	Ecart d'arrondi	0,17		0,17	
217910	Divers	LET12 ACAT22303LET004	ACAT2	16/03/23	Ecart d'arrondi		3,32	-3,32	
217910	Divers	LET12 ACAT22303LET005	ACAT2	22/03/23	Ecart d'arrondi	0,05		0,05	
217910	Divers	LET12 ACAT22303LET003	ACAT2	31/03/23	Ecart d'arrondi	0,01		0,01	
217910	Divers	LET12 ACAT22303LET007	ACAT2	31/03/23	Ecart d'arrondi	5,00		5,00	
217910	Divers	ODTVA ACAT22303ODDIV028	ACAT2	31/03/23	TVA CA3 03.23 ACAT2	0,45		0,45	
217910	Divers	LET12 ACAT22304LET001	ACAT2	13/04/23	Ecart d'arrondi	2,00		2,00	

Section	Sites	ACAT2				Société : TOUS	Législation :	01/01/2023	31/12/2023
		DUO LE CATEAU							
Compte	Intitulé	Type / Numéro de pièce	Site	Date	Libellé	Charges	Produits	Solde	
217910	Divers	LET12 ACAT22304LET002	ACAT2	18/04/23	Ecart d'arrondi		0,07	-0,07	
217910	Divers	LET12 ACAT22304LET003	ACAT2	25/04/23	Ecart d'arrondi	0,39		0,39	
217910	Divers	LET12 ACAT22304LET004	ACAT2	30/04/23	Ecart d'arrondi		1,40	-1,40	
217910	Divers	LET12 ACAT22304LET005	ACAT2	30/04/23	Ecart d'arrondi	5,50		5,50	
217910	Divers	ODDIV ACAT22304ODDIV022	ACAT2	30/04/23	Ajust fonds caisse 30.04 ACAT2	190,00		190,00	
217910	Divers	ODS ACAT22304ODINV0063	ACAT2	30/04/23	Ajust fonds caisse 30.04 ACAT2	190,00		190,00	
217910	Divers	ODS ACAT22304ODINV0067	ACAT2	30/04/23	EXT Ajust fonds caisse 30.04 A		190,00	-190,00	
217910	Divers	ODTVA ACAT22304ODDIV020	ACAT2	30/04/23	TVA CA3 04.23 ACAT2		0,29	-0,29	
217910	Divers	LET12 ACAT22305LET001	ACAT2	01/05/23	Ecart d'arrondi		0,97	-0,97	
217910	Divers	LET12 ACAT22305LET003	ACAT2	10/05/23	Ecart d'arrondi		0,92	-0,92	
217910	Divers	LET12 ACAT22305LET002	ACAT2	12/05/23	Ecart d'arrondi	0,01		0,01	
217910	Divers	LET12 ACAT22305LET007	ACAT2	23/05/23	Ecart d'arrondi	0,11		0,11	
217910	Divers	LET12 ACAT22305LET012	ACAT2	24/05/23	Ecart d'arrondi		5,00	-5,00	
217910	Divers	LET12 ACAT22305LET004	ACAT2	30/05/23	Ecart d'arrondi		10,00	-10,00	
217910	Divers	LET12 ACAT22305LET005	ACAT2	30/05/23	Ecart d'arrondi	0,16		0,16	
217910	Divers	LET12 ACAT22305LET006	ACAT2	30/05/23	Ecart d'arrondi	0,63		0,63	
217910	Divers	LET12 ACAT22305LET008	ACAT2	30/05/23	Ecart d'arrondi		3,36	-3,36	
217910	Divers	LET12 ACAT22305LET009	ACAT2	30/05/23	Ecart d'arrondi	3,36		3,36	
217910	Divers	LET12 ACAT22305LET010	ACAT2	30/05/23	Ecart d'arrondi		0,63	-0,63	
217910	Divers	LET12 ACAT22305LET011	ACAT2	30/05/23	Ecart d'arrondi		2,73	-2,73	
217910	Divers	ODTVA ACAT22305ODDIV020	ACAT2	31/05/23	TVA CA3 05.23 ACAT2	0,37		0,37	
217910	Divers	LET12 ACAT22306LET001	ACAT2	01/06/23	Ecart d'arrondi		0,36	-0,36	
217910	Divers	LET12 ACAT22306LET002	ACAT2	01/06/23	Ecart d'arrondi		0,02	-0,02	
217910	Divers	LET12 ACAT22306LET003	ACAT2	01/06/23	Ecart d'arrondi		0,01	-0,01	
217910	Divers	LET12 ACAT22306LET004	ACAT2	16/06/23	Ecart d'arrondi	0,65		0,65	
217910	Divers	LET12 ACAT22306LET005	ACAT2	16/06/23	Ecart d'arrondi	1,31		1,31	
217910	Divers	ODTVA ACAT22306ODDIV019	ACAT2	30/06/23	TVA CA3 06.23 ACAT2	0,36		0,36	
217910	Divers	FAFOU ACAT22307F0036	ACAT2	01/07/23	CATEAU EXPENSION cotisation 23	100,00		100,00	
217910	Divers	LET12 ACAT22307LET001	ACAT2	05/07/23	Ecart d'arrondi		0,72	-0,72	
217910	Divers	LET12 ACAT22307LET004	ACAT2	18/07/23	Ecart d'arrondi	0,35		0,35	
217910	Divers	LET12 ACAT22307LET005	ACAT2	18/07/23	Ecart d'arrondi	2,05		2,05	
217910	Divers	LET12 ACAT22307LET002	ACAT2	28/07/23	Ecart d'arrondi		0,30	-0,30	
217910	Divers	LET12 ACAT22307LET003	ACAT2	28/07/23	Ecart d'arrondi		1,00	-1,00	
217910	Divers	LET12 ACAT22307LET006	ACAT2	28/07/23	Ecart d'arrondi	4,00		4,00	
217910	Divers	LET12 ACAT22308LET001	ACAT2	01/08/23	Ecart d'arrondi	0,02		0,02	

Section	Sites	ACAT2				Société : TOUS	Législation :	01/01/2023	31/12/2023
		DUO LE CATEAU							
Compte	Intitulé	Type / Numéro de pièce	Site	Date	Libellé	Charges	Produits	Solde	
217910	Divers	LET12 ACAT22308LET005	ACAT2	01/08/23	Ecart d'arrondi	1,34		1,34	
217910	Divers	LET12 ACAT22308LET006	ACAT2	01/08/23	Ecart d'arrondi	0,67		0,67	
217910	Divers	LET12 ACAT22308LET007	ACAT2	01/08/23	Ecart d'arrondi	0,67		0,67	
217910	Divers	LET12 ACAT22308LET008	ACAT2	01/08/23	Ecart d'arrondi	0,67		0,67	
217910	Divers	LET12 ACAT22308LET009	ACAT2	01/08/23	Ecart d'arrondi	0,67		0,67	
217910	Divers	LET12 ACAT22308LET010	ACAT2	01/08/23	Ecart d'arrondi	0,67		0,67	
217910	Divers	LET12 ACAT22308LET011	ACAT2	01/08/23	Ecart d'arrondi	0,17		0,17	
217910	Divers	LET12 ACAT22308LET012	ACAT2	01/08/23	Ecart d'arrondi	0,17		0,17	
217910	Divers	LET12 ACAT22308LET013	ACAT2	01/08/23	Ecart d'arrondi	0,17		0,17	
217910	Divers	LET12 ACAT22308LET014	ACAT2	01/08/23	Ecart d'arrondi	0,17		0,17	
217910	Divers	LET12 ACAT22308LET015	ACAT2	01/08/23	Ecart d'arrondi	0,17		0,17	
217910	Divers	LET12 ACAT22308LET016	ACAT2	01/08/23	Ecart d'arrondi	0,17		0,17	
217910	Divers	LET12 ACAT22308LET017	ACAT2	01/08/23	Ecart d'arrondi	0,17		0,17	
217910	Divers	LET12 ACAT22308LET018	ACAT2	06/08/23	Ecart d'arrondi		0,11	-0,11	
217910	Divers	LET12 ACAT22308LET002	ACAT2	17/08/23	Ecart d'arrondi	1,62		1,62	
217910	Divers	LET12 ACAT22308LET003	ACAT2	17/08/23	Ecart d'arrondi		0,50	-0,50	
217910	Divers	LET12 ACAT22308LET004	ACAT2	23/08/23	Ecart d'arrondi	0,40		0,40	
217910	Divers	ODDIV ACAT22308ODDIV024	ACAT2	31/08/23	Ajust fonds caisse 31.08 ACAT2		32,10	-32,10	
217910	Divers	ODTVA ACAT22308ODDIV035	ACAT2	31/08/23	TVA CA3 08.23 ACAT2	0,18		0,18	
217910	Divers	LET12 ACAT22309LET003	ACAT2	01/09/23	Ecart d'arrondi	0,84		0,84	
217910	Divers	LET12 ACAT22309LET001	ACAT2	18/09/23	Ecart d'arrondi	0,96		0,96	
217910	Divers	LET12 ACAT22309LET002	ACAT2	21/09/23	Ecart d'arrondi	0,11		0,11	
217910	Divers	LET12 ACAT22309LET004	ACAT2	30/09/23	Ecart d'arrondi		5,00	-5,00	
217910	Divers	ODTVA ACAT22309ODDIV019	ACAT2	30/09/23	TVA CA3 09.23 ACAT2		0,41	-0,41	
217910	Divers	LET12 ACAT22310LET001	ACAT2	01/10/23	Ecart d'arrondi	0,44		0,44	
217910	Divers	LET12 ACAT22310LET004	ACAT2	01/10/23	Ecart d'arrondi		0,44	-0,44	
217910	Divers	LET12 ACAT22310LET002	ACAT2	17/10/23	Ecart d'arrondi		0,29	-0,29	
217910	Divers	LET12 ACAT22310LET003	ACAT2	31/10/23	Ecart d'arrondi	0,17		0,17	
217910	Divers	ODTVA ACAT22310ODDIV018	ACAT2	31/10/23	TVA CA3 10.23 ACAT2	0,41		0,41	
217910	Divers	LET12 ACAT22311LET002	ACAT2	01/11/23	Ecart d'arrondi	0,69		0,69	
217910	Divers	LET12 ACAT22311LET003	ACAT2	01/11/23	Ecart d'arrondi	0,62		0,62	
217910	Divers	LET12 ACAT22311LET004	ACAT2	01/11/23	Ecart d'arrondi	16,14		16,14	
217910	Divers	LET12 ACAT22311LET005	ACAT2	01/11/23	Ecart d'arrondi	8,40		8,40	
217910	Divers	LET12 ACAT22311LET006	ACAT2	01/11/23	Ecart d'arrondi	2,40		2,40	
217910	Divers	LET12 ACAT22311LET007	ACAT2	01/11/23	Ecart d'arrondi	0,40		0,40	

Section	Sites	ACAT2				Société : TOUS	Législation :	01/01/2023	31/12/2023
		DUO LE CATEAU							
Compte	Intitulé	Type / Numéro de pièce	Site	Date	Libellé	Charges	Produits	Solde	
217910	Divers	LET12 ACAT22311LET008	ACAT2	01/11/23	Ecart d'arrondi		0,08	-0,08	
217910	Divers	LET12 ACAT22311LET010	ACAT2	01/11/23	Ecart d'arrondi	0,67		0,67	
217910	Divers	LET12 ACAT22311LET013	ACAT2	01/11/23	Ecart d'arrondi		12,99	-12,99	
217910	Divers	LET12 ACAT22311LET014	ACAT2	01/11/23	Ecart d'arrondi	12,99		12,99	
217910	Divers	LET12 ACAT22311LET009	ACAT2	02/11/23	Ecart d'arrondi	0,17		0,17	
217910	Divers	LET12 ACAT22311LET011	ACAT2	02/11/23	Ecart d'arrondi	0,67		0,67	
217910	Divers	LET12 ACAT22311LET001	ACAT2	16/11/23	Ecart d'arrondi		1,97	-1,97	
217910	Divers	DECAI ACAT22311DECAI021	ACAT2	30/11/23	DONS Octobre Rose	262,50		262,50	
217910	Divers	LET12 ACAT22311LET012	ACAT2	30/11/23	Ecart d'arrondi		0,30	-0,30	
217910	Divers	LET12 ACAT22311LET015	ACAT2	30/11/23	Ecart d'arrondi	0,44		0,44	
217910	Divers	LET12 ACAT22311LET016	ACAT2	30/11/23	Ecart d'arrondi		0,02	-0,02	
217910	Divers	ODTVA ACAT22311ODDIV028	ACAT2	30/11/23	TVA CA3 11.23 ACAT2		0,41	-0,41	
217910	Divers	LET12 ACAT22312LET001	ACAT2	01/12/23	Ecart d'arrondi	4,00		4,00	
217910	Divers	LET12 ACAT22312LET002	ACAT2	01/12/23	Ecart d'arrondi		4,00	-4,00	
217910	Divers	ODDIV ACAT22312ODDIV024	ACAT2	01/12/23	Solde douteux 2021		239,00	-239,00	
217910	Divers	DECAI ACAT22312DECAI012	ACAT2	14/12/23	LIGNE CONTRE LE CANCER dons	178,60		178,60	
217910	Divers	LET12 ACAT22312LET005	ACAT2	15/12/23	Ecart d'arrondi	0,56		0,56	
217910	Divers	LET12 ACAT22312LET007	ACAT2	15/12/23	Ecart d'arrondi		0,29	-0,29	
217910	Divers	LET12 ACAT22312LET008	ACAT2	18/12/23	Ecart d'arrondi	3,55		3,55	
217910	Divers	LET12 ACAT22312LET003	ACAT2	21/12/23	Ecart d'arrondi	0,56		0,56	
217910	Divers	LET12 ACAT22312LET004	ACAT2	21/12/23	Ecart d'arrondi	1,06		1,06	
217910	Divers	LET12 ACAT22312LET009	ACAT2	21/12/23	Ecart d'arrondi		0,60	-0,60	
217910	Divers	LET12 ACAT22312LET006	ACAT2	31/12/23	Ecart d'arrondi		0,30	-0,30	
217910	Divers	LET12 ACAT22312LET010	ACAT2	31/12/23	Ecart d'arrondi	0,01		0,01	
217910	Divers	LET12 ACAT22312LET011	ACAT2	31/12/23	Ecart d'arrondi	0,84		0,84	
217910	Divers	LET12 ACAT22312LET012	ACAT2	31/12/23	Ecart d'arrondi	0,84		0,84	
217910	Divers	ODDIV ACAT22312ODDIV027	ACAT2	31/12/23	Ajust fonds caisse 31.12 ACAT2	55,30		55,30	
217910	Divers	ODTVA ACAT22312ODDIV026	ACAT2	31/12/23	TVA CA3 12.23 ACAT2		0,44	-0,44	
					Total 217910	1 089,48	545,23	544,25	
217920	Impayés Prov clients douteux	ODS ACAT22308ODINV0059	ACAT2	31/08/23	PROV DOUTEUX ACAT2	3 416,18		3 416,18	
217920	Impayés Prov clients douteux	ODS ACAT22312ODINV0001	ACAT2	01/12/23	REP PROV DOUTEUX ACAT2		3 416,18	-3 416,18	
217920	Impayés Prov clients douteux	ODINV ACAT22312ODINV0006	ACAT2	31/12/23	DOUTEUX 2022 50% FACTURES AC/	471,91		471,91	
217920	Impayés Prov clients douteux	ODINV ACAT22312ODINV0007	ACAT2	31/12/23	DOUTEUX 2023 100% IMPAYE	4 250,27		4 250,27	

Section	Sites	ACAT2		Société : TOUS		Législation :		01/01/2023	31/12/2023
		DUO LE CATEAU							
Compte	Intitulé	Type / Numéro de pièce	Site	Date	Libellé	Charges	Produits	Solde	
					Total 217920	8 138,36	3 416,18	4 722,18	
218200	Taxes foncières et CFE	ODINV ACAT22301ODINV0028	ACAT2	01/01/23	CFE 1/12	375,00		375,00	
218200	Taxes foncières et CFE	ODINV ACAT22302ODINV0010	ACAT2	01/02/23	CFE 1/12	375,00		375,00	
218200	Taxes foncières et CFE	ODINV ACAT22303ODINV0038	ACAT2	01/03/23	CFE 1/12	375,00		375,00	
218200	Taxes foncières et CFE	ODINV ACAT22304ODINV0023	ACAT2	01/04/23	CFE 1/12	375,00		375,00	
218200	Taxes foncières et CFE	ODINV ACAT22305ODINV0037	ACAT2	01/05/23	CFE 1/12	375,00		375,00	
218200	Taxes foncières et CFE	ODINV ACAT22306ODINV0034	ACAT2	01/06/23	CFE 1/12	375,00		375,00	
218200	Taxes foncières et CFE	ODINV ACAT22307ODINV0052	ACAT2	01/07/23	CFE 1/12	375,00		375,00	
218200	Taxes foncières et CFE	ODINV ACAT22308ODINV0029	ACAT2	01/08/23	CFE 1/12	375,00		375,00	
218200	Taxes foncières et CFE	ODINV ACAT22309ODINV0064	ACAT2	01/09/23	CFE 1/12	375,00		375,00	
218200	Taxes foncières et CFE	ODINV ACAT22310ODINV0035	ACAT2	01/10/23	CFE 1/12	375,00		375,00	
218200	Taxes foncières et CFE	ODINV ACAT22311ODINV0035	ACAT2	01/11/23	CFE 1/12	375,00		375,00	
218200	Taxes foncières et CFE	ODDIV ACAT22312ODDIV005	ACAT2	01/12/23	Solde abo CFE 2023 ACAT2		4 500,00	-4 500,00	
218200	Taxes foncières et CFE	ODDIV ACAT22312ODDIV007	ACAT2	01/12/23	CFE 2023 ACAT2	398,00		398,00	
218200	Taxes foncières et CFE	ODDIV ACAT22312ODDIV010	ACAT2	01/12/23	AAE CFE <5000 2023	4 602,00		4 602,00	
218200	Taxes foncières et CFE	ODDIV ACAT22312ODDIV050	ACAT2	01/12/23	Annul AAE CFE<5000 2023		4 602,00	-4 602,00	
218200	Taxes foncières et CFE	ODINV ACAT22312ODINV0004	ACAT2	01/12/23	CFE 1/12	375,00		375,00	
218200	Taxes foncières et CFE	ODDIV ACAT22312ODDIV006	ACAT2	31/12/23	Prov CFE 2023 ACAT2	4 102,00		4 102,00	
					Total 218200	13 602,00	9 102,00	4 500,00	
218300	CVAE	ODINV ACAT22301ODINV0028	ACAT2	01/01/23	CVAE 1/12	325,00		325,00	
218300	CVAE	ODINV ACAT22302ODINV0010	ACAT2	01/02/23	CVAE 1/12	325,00		325,00	
218300	CVAE	ODINV ACAT22303ODINV0038	ACAT2	01/03/23	CVAE 1/12	325,00		325,00	
218300	CVAE	ODDIV ACAT22304ODDIV009	ACAT2	01/04/23	CVAE 2022 ACAT2	1 248,92		1 248,92	
218300	CVAE	ODINV ACAT22304ODINV0019	ACAT2	01/04/23	REP FNP CVAE 2022 ACAT2	1 062,00		1 062,00	
218300	CVAE	ODINV ACAT22304ODINV0020	ACAT2	01/04/23	REP FNP CVAE 2022 ACAT2		1 062,00	-1 062,00	
218300	CVAE	ODINV ACAT22304ODINV0021	ACAT2	01/04/23	REP FNP CVAE 2022 ACAT2		1 062,00	-1 062,00	
218300	CVAE	ODINV ACAT22304ODINV0023	ACAT2	01/04/23	CVAE 1/12	325,00		325,00	
218300	CVAE	ODINV ACAT22305ODINV0037	ACAT2	01/05/23	CVAE 1/12	325,00		325,00	
218300	CVAE	ODINV ACAT22306ODINV0034	ACAT2	01/06/23	CVAE 1/12	325,00		325,00	
218300	CVAE	ODINV ACAT22307ODINV0052	ACAT2	01/07/23	CVAE 1/12	325,00		325,00	
218300	CVAE	ODINV ACAT22308ODINV0029	ACAT2	01/08/23	CVAE 1/12	325,00		325,00	

Section	Sites	ACAT2				Société : TOUS	Législation :	01/01/2023	31/12/2023
		DUO LE CATEAU							
Compte	Intitulé	Type / Numéro de pièce	Site	Date	Libellé	Charges	Produits	Solde	
218300	CVAE	ODINV ACAT22309ODINV0064	ACAT2	01/09/23	CVAE 1/12	325,00		325,00	
218300	CVAE	ODINV ACAT22310ODINV0035	ACAT2	01/10/23	CVAE 1/12	325,00		325,00	
218300	CVAE	ODINV ACAT22311ODINV0035	ACAT2	01/11/23	CVAE 1/12	325,00		325,00	
218300	CVAE	ODINV ACAT22312ODINV0004	ACAT2	01/12/23	CVAE 1/12	325,00		325,00	
218300	CVAE	ODDIV ACAT22312ODDIV035	ACAT2	31/12/23	Solde abo CVAE 2023 ACAT2		3 900,00	-3 900,00	
218300	CVAE	ODINV ACAT22312ODINV0088	ACAT2	31/12/23	FNP CVAE 2023 ACAT2	1 146,00		1 146,00	
218300	CVAE	ODINV ACAT22312ODINV0107	ACAT2	31/12/23	AAE CVAE< CEP 2023	2 765,00		2 765,00	
Total 218300						10 121,92	6 024,00	4 097,92	
218400	Redevances (sacem, spre, radic	FAFOU ACAT22303F0034	ACAT2	01/03/23	SPRE sall sport fit 2023	133,00		133,00	
218400	Redevances (sacem, spre, radic	FAFOU ACAT22303F0035	ACAT2	01/03/23	SACEM sall sport fit 2023	189,98		189,98	
218400	Redevances (sacem, spre, radic	FAFOU ACAT22303F0036	ACAT2	01/03/23	SACEM diffusion sonore 2022	274,68		274,68	
218400	Redevances (sacem, spre, radic	ODS ACAT22303ODINV0043	ACAT2	31/03/23	CCA sur facture FSACEM ACAT223		143,14	-143,14	
218400	Redevances (sacem, spre, radic	ODS ACAT22303ODINV0044	ACAT2	31/03/23	CCA sur facture FSPRE ACAT2230		100,21	-100,21	
218400	Redevances (sacem, spre, radic	ODS ACAT22304ODINV0015	ACAT2	01/04/23	CCA sur facture FSACEM ACAT223	143,14		143,14	
218400	Redevances (sacem, spre, radic	ODS ACAT22304ODINV0016	ACAT2	01/04/23	CCA sur facture FSPRE ACAT2230	100,21		100,21	
218400	Redevances (sacem, spre, radic	ODS ACAT22304ODINV0032	ACAT2	30/04/23	CCA sur facture FSACEM ACAT223		127,52	-127,52	
218400	Redevances (sacem, spre, radic	ODS ACAT22304ODINV0033	ACAT2	30/04/23	CCA sur facture FSPRE ACAT2230		89,27	-89,27	
218400	Redevances (sacem, spre, radic	FAFOU ACAT22305F0022	ACAT2	01/05/23	SPRE sall sport fit 2022 ACAT2	189,70		189,70	
218400	Redevances (sacem, spre, radic	FAFOU ACAT22305F0023	ACAT2	01/05/23	SPRE sall sport fit 2023 ACAT2	578,27		578,27	
218400	Redevances (sacem, spre, radic	FAFOU ACAT22305F0023	ACAT2	01/05/23	SPRE sall sport fit 2023 ACAT2	578,28		578,28	
218400	Redevances (sacem, spre, radic	ODS ACAT22305ODINV0009	ACAT2	01/05/23	CCA sur facture FSACEM ACAT223	127,52		127,52	
218400	Redevances (sacem, spre, radic	ODS ACAT22305ODINV0010	ACAT2	01/05/23	CCA sur facture FSPRE ACAT2230	89,27		89,27	
218400	Redevances (sacem, spre, radic	FAFOU ACAT22305F0044	ACAT2	09/05/23	SACEM droits d'auteur 23 ACAT2	1 054,13		1 054,13	
218400	Redevances (sacem, spre, radic	ODS ACAT22305ODINV0062	ACAT2	31/05/23	CCA sur facture FSACEM ACAT223		111,39	-111,39	
218400	Redevances (sacem, spre, radic	ODS ACAT22305ODINV0063	ACAT2	31/05/23	CCA sur facture FSPRE ACAT2230		77,98	-77,98	
218400	Redevances (sacem, spre, radic	FAFOU ACAT22306F0028	ACAT2	01/06/23	SPRE remune equit 2023 ACAT2	338,86		338,86	
218400	Redevances (sacem, spre, radic	FAFOU ACAT22306F0028	ACAT2	01/06/23	SPRE remune equit 2023 ACAT2	338,87		338,87	
218400	Redevances (sacem, spre, radic	ODS ACAT22306ODINV0023	ACAT2	01/06/23	CCA sur facture FSACEM ACAT223	111,39		111,39	
218400	Redevances (sacem, spre, radic	ODS ACAT22306ODINV0024	ACAT2	01/06/23	CCA sur facture FSPRE ACAT2230	77,98		77,98	
218400	Redevances (sacem, spre, radic	ODS ACAT22306ODINV0058	ACAT2	30/06/23	CCA sur facture FSACEM ACAT223		95,77	-95,77	
218400	Redevances (sacem, spre, radic	ODS ACAT22306ODINV0059	ACAT2	30/06/23	CCA sur facture FSPRE ACAT2230		67,05	-67,05	
218400	Redevances (sacem, spre, radic	ODS ACAT22306ODINV0060	ACAT2	30/06/23	CCA sur facture FSPRE ACAT2230		341,65	-341,65	
218400	Redevances (sacem, spre, radic	ODS ACAT22307ODINV0020	ACAT2	01/07/23	CCA sur facture FSACEM ACAT223	95,77		95,77	

Section	Sites	ACAT2	Société : TOUS			Législation :	01/01/2023	31/12/2023
		DUO LE CATEAU						
Compte	Intitulé	Type / Numéro de pièce	Site	Date	Libellé	Charges	Produits	Solde
218400	Redevances (sacem, spre, radic	ODS ACAT22307ODINV0021	ACAT2	01/07/23	CCA sur facture FSPRE ACAT2230	67,05		67,05
218400	Redevances (sacem, spre, radic	ODS ACAT22307ODINV0022	ACAT2	01/07/23	CCA sur facture FSPRE ACAT2230	341,65		341,65
218400	Redevances (sacem, spre, radic	ODS ACAT22307ODINV0033	ACAT2	31/07/23	CCA sur facture FSACEM ACAT223		79,64	-79,64
218400	Redevances (sacem, spre, radic	ODS ACAT22307ODINV0034	ACAT2	31/07/23	CCA sur facture FSPRE ACAT2230		55,75	-55,75
218400	Redevances (sacem, spre, radic	ODS ACAT22307ODINV0035	ACAT2	31/07/23	CCA sur facture FSPRE ACAT2230		284,09	-284,09
218400	Redevances (sacem, spre, radic	ODS ACAT22308ODINV0006	ACAT2	01/08/23	CCA sur facture FSACEM ACAT223	79,64		79,64
218400	Redevances (sacem, spre, radic	ODS ACAT22308ODINV0007	ACAT2	01/08/23	CCA sur facture FSPRE ACAT2230	55,75		55,75
218400	Redevances (sacem, spre, radic	ODS ACAT22308ODINV0008	ACAT2	01/08/23	CCA sur facture FSPRE ACAT2230	284,09		284,09
218400	Redevances (sacem, spre, radic	ODS ACAT22308ODINV0040	ACAT2	31/08/23	CCA sur facture FSACEM ACAT223		63,50	-63,50
218400	Redevances (sacem, spre, radic	ODS ACAT22308ODINV0041	ACAT2	31/08/23	CCA sur facture FSPRE ACAT2230		44,45	-44,45
218400	Redevances (sacem, spre, radic	ODS ACAT22308ODINV0042	ACAT2	31/08/23	CCA sur facture FSPRE ACAT2230		226,53	-226,53
218400	Redevances (sacem, spre, radic	ODS ACAT22309ODINV0016	ACAT2	01/09/23	CCA sur facture FSACEM ACAT223	63,50		63,50
218400	Redevances (sacem, spre, radic	ODS ACAT22309ODINV0017	ACAT2	01/09/23	CCA sur facture FSPRE ACAT2230	44,45		44,45
218400	Redevances (sacem, spre, radic	ODS ACAT22309ODINV0018	ACAT2	01/09/23	CCA sur facture FSPRE ACAT2230	226,53		226,53
218400	Redevances (sacem, spre, radic	ODS ACAT22309ODINV0045	ACAT2	30/09/23	CCA sur facture FSACEM ACAT223		47,89	-47,89
218400	Redevances (sacem, spre, radic	ODS ACAT22309ODINV0046	ACAT2	30/09/23	CCA sur facture FSPRE ACAT2230		33,52	-33,52
218400	Redevances (sacem, spre, radic	ODS ACAT22309ODINV0047	ACAT2	30/09/23	CCA sur facture FSPRE ACAT2230		170,82	-170,82
218400	Redevances (sacem, spre, radic	ODS ACAT22310ODINV0010	ACAT2	01/10/23	CCA sur facture FSACEM ACAT223	47,89		47,89
218400	Redevances (sacem, spre, radic	ODS ACAT22310ODINV0011	ACAT2	01/10/23	CCA sur facture FSPRE ACAT2230	33,52		33,52
218400	Redevances (sacem, spre, radic	ODS ACAT22310ODINV0012	ACAT2	01/10/23	CCA sur facture FSPRE ACAT2230	170,82		170,82
218400	Redevances (sacem, spre, radic	ODS ACAT22310ODINV0047	ACAT2	31/10/23	CCA sur facture FSACEM ACAT223		31,75	-31,75
218400	Redevances (sacem, spre, radic	ODS ACAT22310ODINV0048	ACAT2	31/10/23	CCA sur facture FSPRE ACAT2230		22,23	-22,23
218400	Redevances (sacem, spre, radic	ODS ACAT22310ODINV0049	ACAT2	31/10/23	CCA sur facture FSPRE ACAT2230		113,26	-113,26
218400	Redevances (sacem, spre, radic	FAFOU ACAT22311F0062	ACAT2	01/11/23	SACEM droits d'auteur 22 ACAT2	62,88		62,88
218400	Redevances (sacem, spre, radic	ODS ACAT22311ODINV0011	ACAT2	01/11/23	CCA sur facture FSACEM ACAT223	31,75		31,75
218400	Redevances (sacem, spre, radic	ODS ACAT22311ODINV0012	ACAT2	01/11/23	CCA sur facture FSPRE ACAT2230	22,23		22,23
218400	Redevances (sacem, spre, radic	ODS ACAT22311ODINV0013	ACAT2	01/11/23	CCA sur facture FSPRE ACAT2230	113,26		113,26
218400	Redevances (sacem, spre, radic	ODS ACAT22311ODINV0046	ACAT2	30/11/23	CCA sur facture FSACEM ACAT223		16,14	-16,14
218400	Redevances (sacem, spre, radic	ODS ACAT22311ODINV0047	ACAT2	30/11/23	CCA sur facture FSPRE ACAT2230		11,30	-11,30
218400	Redevances (sacem, spre, radic	ODS ACAT22311ODINV0048	ACAT2	30/11/23	CCA sur facture FSPRE ACAT2230		57,56	-57,56
218400	Redevances (sacem, spre, radic	FAFOU ACAT22312F0076	ACAT2	01/12/23	SACEM concert et spect 1023	189,80		189,80
218400	Redevances (sacem, spre, radic	ODS ACAT22312ODINV0016	ACAT2	01/12/23	CCA sur facture FSACEM ACAT223	16,14		16,14
218400	Redevances (sacem, spre, radic	ODS ACAT22312ODINV0017	ACAT2	01/12/23	CCA sur facture FSPRE ACAT2230	11,30		11,30
218400	Redevances (sacem, spre, radic	ODS ACAT22312ODINV0018	ACAT2	01/12/23	CCA sur facture FSPRE ACAT2230	57,56		57,56

Section	Sites	ACAT2				Société : TOUS	Législation :	01/01/2023	31/12/2023
		DUO LE CATEAU							
Compte	Intitulé	Type / Numéro de pièce	Site	Date	Libellé	Charges	Produits	Solde	
					Total 218400	6 340,86	2 412,41	3 928,45	
221000	Frais de structure	FAFOU ACAT22301F0020	ACAT2	01/01/23	Frais de structure ADL	314,00		314,00	
221000	Frais de structure	FAFOU ACAT22301F0022	ACAT2	01/01/23	HONORAIRE - FG 2023	17 499,00		17 499,00	
221000	Frais de structure	FAFOU ACAT22301F0022	ACAT2	01/01/23	FS 2023	9 172,00		9 172,00	
221000	Frais de structure	ODS ACAT22301ODINV0038	ACAT2	31/01/23	CCA sur facture GEADL ACAT2230		287,33	-287,33	
221000	Frais de structure	ODS ACAT22301ODINV0040	ACAT2	31/01/23	CCA sur facture GRECR ACAT2230		24 405,79	-24 405,79	
221000	Frais de structure	ODS ACAT22302ODINV0042	ACAT2	01/02/23	CCA sur facture GEADL ACAT2230	287,33		287,33	
221000	Frais de structure	ODS ACAT22302ODINV0046	ACAT2	01/02/23	CCA sur facture GRECR ACAT2230	24 405,79		24 405,79	
221000	Frais de structure	ODS ACAT22302ODINV0043	ACAT2	28/02/23	CCA sur facture GEADL ACAT2230		263,24	-263,24	
221000	Frais de structure	ODS ACAT22302ODINV0047	ACAT2	28/02/23	CCA sur facture GRECR ACAT2230		22 359,79	-22 359,79	
221000	Frais de structure	ODS ACAT22303ODINV0061	ACAT2	01/03/23	CCA sur facture GEADL ACAT2230	263,24		263,24	
221000	Frais de structure	ODS ACAT22303ODINV0065	ACAT2	01/03/23	CCA sur facture GRECR ACAT2230	22 359,79		22 359,79	
221000	Frais de structure	ODS ACAT22303ODINV0062	ACAT2	31/03/23	CCA sur facture GEADL ACAT2230		236,58	-236,58	
221000	Frais de structure	ODS ACAT22303ODINV0066	ACAT2	31/03/23	CCA sur facture GRECR ACAT2230		20 094,59	-20 094,59	
221000	Frais de structure	ODS ACAT22304ODINV0069	ACAT2	01/04/23	CCA sur facture GEADL ACAT2230	236,58		236,58	
221000	Frais de structure	ODS ACAT22304ODINV0073	ACAT2	01/04/23	CCA sur facture GRECR ACAT2230	20 094,59		20 094,59	
221000	Frais de structure	ODS ACAT22304ODINV0070	ACAT2	30/04/23	CCA sur facture GEADL ACAT2230		210,77	-210,77	
221000	Frais de structure	ODS ACAT22304ODINV0074	ACAT2	30/04/23	CCA sur facture GRECR ACAT2230		17 902,45	-17 902,45	
221000	Frais de structure	ODS ACAT22305ODINV0028	ACAT2	01/05/23	CCA sur facture GEADL ACAT2230	210,77		210,77	
221000	Frais de structure	ODS ACAT22305ODINV0036	ACAT2	01/05/23	CCA sur facture GRECR ACAT2230	17 902,45		17 902,45	
221000	Frais de structure	ODS ACAT22305ODINV0054	ACAT2	31/05/23	CCA sur facture GEADL ACAT2230		184,10	-184,10	
221000	Frais de structure	ODS ACAT22305ODINV0056	ACAT2	31/05/23	CCA sur facture GRECR ACAT2230		15 637,25	-15 637,25	
221000	Frais de structure	ODS ACAT22306ODINV0015	ACAT2	01/06/23	CCA sur facture GEADL ACAT2230	184,10		184,10	
221000	Frais de structure	ODS ACAT22306ODINV0017	ACAT2	01/06/23	CCA sur facture GRECR ACAT2230	15 637,25		15 637,25	
221000	Frais de structure	ODS ACAT22306ODINV0052	ACAT2	30/06/23	CCA sur facture GEADL ACAT2230		158,29	-158,29	
221000	Frais de structure	ODS ACAT22306ODINV0054	ACAT2	30/06/23	CCA sur facture GRECR ACAT2230		13 445,10	-13 445,10	
221000	Frais de structure	ODS ACAT22307ODINV0014	ACAT2	01/07/23	CCA sur facture GEADL ACAT2230	158,29		158,29	
221000	Frais de structure	ODS ACAT22307ODINV0016	ACAT2	01/07/23	CCA sur facture GRECR ACAT2230	13 445,10		13 445,10	
221000	Frais de structure	ODS ACAT22307ODINV0028	ACAT2	31/07/23	CCA sur facture GEADL ACAT2230		131,62	-131,62	
221000	Frais de structure	ODS ACAT22307ODINV0030	ACAT2	31/07/23	CCA sur facture GRECR ACAT2230		11 179,90	-11 179,90	
221000	Frais de structure	ODS ACAT22308ODINV0001	ACAT2	01/08/23	CCA sur facture GEADL ACAT2230	131,62		131,62	
221000	Frais de structure	ODS ACAT22308ODINV0003	ACAT2	01/08/23	CCA sur facture GRECR ACAT2230	11 179,90		11 179,90	
221000	Frais de structure	ODS ACAT22308ODINV0031	ACAT2	31/08/23	CCA sur facture GEADL ACAT2230		104,95	-104,95	

Section	Sites	ACAT2	Société : TOUS			Législation :	01/01/2023	31/12/2023
		DUO LE CATEAU						
Compte	Intitulé	Type / Numéro de pièce	Site	Date	Libellé	Charges	Produits	Solde
221000	Frais de structure	ODS ACAT22308ODINV0033	ACAT2	31/08/23	CCA sur facture GRECR ACAT2230		8 914,69	-8 914,69
221000	Frais de structure	ODS ACAT22309ODINV0007	ACAT2	01/09/23	CCA sur facture GEADL ACAT2230	104,95		104,95
221000	Frais de structure	ODS ACAT22309ODINV0009	ACAT2	01/09/23	CCA sur facture GRECR ACAT2230	8 914,69		8 914,69
221000	Frais de structure	ODS ACAT22309ODINV0036	ACAT2	30/09/23	CCA sur facture GEADL ACAT2230		79,15	-79,15
221000	Frais de structure	ODS ACAT22309ODINV0038	ACAT2	30/09/23	CCA sur facture GRECR ACAT2230		6 722,56	-6 722,56
221000	Frais de structure	ODS ACAT22310ODINV0001	ACAT2	01/10/23	CCA sur facture GEADL ACAT2230	79,15		79,15
221000	Frais de structure	ODS ACAT22310ODINV0003	ACAT2	01/10/23	CCA sur facture GRECR ACAT2230	6 722,56		6 722,56
221000	Frais de structure	ODS ACAT22310ODINV0037	ACAT2	31/10/23	CCA sur facture GEADL ACAT2230		52,48	-52,48
221000	Frais de structure	ODS ACAT22310ODINV0039	ACAT2	31/10/23	CCA sur facture GRECR ACAT2230		4 457,34	-4 457,34
221000	Frais de structure	ODS ACAT22311ODINV0001	ACAT2	01/11/23	CCA sur facture GEADL ACAT2230	52,48		52,48
221000	Frais de structure	ODS ACAT22311ODINV0003	ACAT2	01/11/23	CCA sur facture GRECR ACAT2230	4 457,34		4 457,34
221000	Frais de structure	ODS ACAT22311ODINV0038	ACAT2	30/11/23	CCA sur facture GEADL ACAT2230		26,67	-26,67
221000	Frais de structure	ODS ACAT22311ODINV0040	ACAT2	30/11/23	CCA sur facture GRECR ACAT2230		2 265,21	-2 265,21
221000	Frais de structure	ODS ACAT22312ODINV0008	ACAT2	01/12/23	CCA sur facture GEADL ACAT2230	26,67		26,67
221000	Frais de structure	ODS ACAT22312ODINV0010	ACAT2	01/12/23	CCA sur facture GRECR ACAT2230	2 265,21		2 265,21
221000	Frais de structure	ODINV ACAT22312ODINV0073	ACAT2	31/12/23	FNP INDEX FS 2023 ACAT2	933,32		933,32
Total 221000						177 038,17	149 119,85	27 918,32
231000	Charges Financieres	ODDIV ACAT22312ODDIV029	ACAT2	31/12/23	INTERETS C/C GRECR 2023		1 067,19	-1 067,19
Total 231000							1 067,19	-1 067,19
231190	Financement Investissement	FAFOU ACAT22301F0020	ACAT2	01/01/23	Frais de struct FIN invt ADL	1 670,76		1 670,76
231190	Financement Investissement	ODS ACAT22301ODINV0038	ACAT2	31/01/23	CCA sur facture GEADL ACAT2230		1 528,86	-1 528,86
231190	Financement Investissement	ODS ACAT22302ODINV0042	ACAT2	01/02/23	CCA sur facture GEADL ACAT2230	1 528,86		1 528,86
231190	Financement Investissement	ODS ACAT22302ODINV0043	ACAT2	28/02/23	CCA sur facture GEADL ACAT2230		1 400,69	-1 400,69
231190	Financement Investissement	ODS ACAT22303ODINV0061	ACAT2	01/03/23	CCA sur facture GEADL ACAT2230	1 400,69		1 400,69
231190	Financement Investissement	ODS ACAT22303ODINV0062	ACAT2	31/03/23	CCA sur facture GEADL ACAT2230		1 258,79	-1 258,79
231190	Financement Investissement	ODS ACAT22304ODINV0069	ACAT2	01/04/23	CCA sur facture GEADL ACAT2230	1 258,79		1 258,79
231190	Financement Investissement	ODS ACAT22304ODINV0070	ACAT2	30/04/23	CCA sur facture GEADL ACAT2230		1 121,47	-1 121,47
231190	Financement Investissement	ODS ACAT22305ODINV0028	ACAT2	01/05/23	CCA sur facture GEADL ACAT2230	1 121,47		1 121,47
231190	Financement Investissement	ODS ACAT22305ODINV0054	ACAT2	31/05/23	CCA sur facture GEADL ACAT2230		979,57	-979,57
231190	Financement Investissement	ODS ACAT22306ODINV0015	ACAT2	01/06/23	CCA sur facture GEADL ACAT2230	979,57		979,57
231190	Financement Investissement	ODS ACAT22306ODINV0052	ACAT2	30/06/23	CCA sur facture GEADL ACAT2230		842,25	-842,25

Section	Sites	ACAT2				Société : TOUS	Législation :	01/01/2023	31/12/2023
		DUO LE CATEAU							
Compte	Intitulé	Type / Numéro de pièce	Site	Date	Libellé	Charges	Produits	Solde	
231190	Financement Investissement	ODS ACAT22307ODINV0014	ACAT2	01/07/23	CCA sur facture GEADL ACAT2230	842,25		842,25	
231190	Financement Investissement	ODS ACAT22307ODINV0028	ACAT2	31/07/23	CCA sur facture GEADL ACAT2230		700,35	-700,35	
231190	Financement Investissement	ODS ACAT22308ODINV0001	ACAT2	01/08/23	CCA sur facture GEADL ACAT2230	700,35		700,35	
231190	Financement Investissement	ODS ACAT22308ODINV0031	ACAT2	31/08/23	CCA sur facture GEADL ACAT2230		558,45	-558,45	
231190	Financement Investissement	ODS ACAT22309ODINV0007	ACAT2	01/09/23	CCA sur facture GEADL ACAT2230	558,45		558,45	
231190	Financement Investissement	ODS ACAT22309ODINV0036	ACAT2	30/09/23	CCA sur facture GEADL ACAT2230		421,12	-421,12	
231190	Financement Investissement	ODS ACAT22310ODINV0001	ACAT2	01/10/23	CCA sur facture GEADL ACAT2230	421,12		421,12	
231190	Financement Investissement	ODS ACAT22310ODINV0037	ACAT2	31/10/23	CCA sur facture GEADL ACAT2230		279,22	-279,22	
231190	Financement Investissement	ODS ACAT22311ODINV0001	ACAT2	01/11/23	CCA sur facture GEADL ACAT2230	279,22		279,22	
231190	Financement Investissement	ODS ACAT22311ODINV0038	ACAT2	30/11/23	CCA sur facture GEADL ACAT2230		141,90	-141,90	
231190	Financement Investissement	ODS ACAT22312ODINV0008	ACAT2	01/12/23	CCA sur facture GEADL ACAT2230	141,90		141,90	
Total 231190						10 903,43	9 232,67	1 670,76	
241100	Exceptionnel	FAFOU ACAT22307F0055	ACAT2	01/07/23	SACEM pénalités retard ACAT2	115,84		115,84	
241100	Exceptionnel	FAFOU ACAT22307F0056	ACAT2	01/07/23	SPRE pénalités red 23 ACAT2	64,64		64,64	
241100	Exceptionnel	ODDIV ACAT22308ODDIV008	ACAT2	31/08/23	Ajust abo P2 avo 3TR22 ACAT2		15 000,00	-15 000,00	
241100	Exceptionnel	ODDIV ACAT22308ODDIV008	ACAT2	31/08/23	Ajust abo P2 avo 4TR22 ACAT2		15 000,00	-15 000,00	
241100	Exceptionnel	ODDIV ACAT22308ODDIV008	ACAT2	31/08/23	Ajust abo P2 avo 4TR22 ACAU2		20 575,00	-20 575,00	
241100	Exceptionnel	ODDIV ACAT22308ODDIV008	ACAT2	31/08/23	Ajust abo P2 2022 nv ctt ACAT2	30 118,03		30 118,03	
241100	Exceptionnel	ODDIV ACAT22308ODDIV008	ACAT2	31/08/23	Ajust abo P3 avo22 ancctt		4 200,00	-4 200,00	
241100	Exceptionnel	ODDIV ACAT22308ODDIV008	ACAT2	31/08/23	Ajust abo P2 2022 nv ctt ACAT2	10 332,63		10 332,63	
241100	Exceptionnel	ODDIV ACAT22308ODDIV029	ACAT2	31/08/23	Ajust abo P1-P2-P3	15 000,00		15 000,00	
241100	Exceptionnel	ODDIV ACAT22308ODDIV029	ACAT2	31/08/23	Ajust abo P1-P2-P3	20 575,00		20 575,00	
241100	Exceptionnel	ODDIV ACAT22308ODDIV029	ACAT2	31/08/23	Ajust abo P1-P2-P3		30 118,03	-30 118,03	
241100	Exceptionnel	ODDIV ACAT22308ODDIV029	ACAT2	31/08/23	Ajust abo P1-P2-P3	15 000,00		15 000,00	
241100	Exceptionnel	ODDIV ACAT22308ODDIV029	ACAT2	31/08/23	Ajust abo P1-P2-P3	4 200,00		4 200,00	
241100	Exceptionnel	ODDIV ACAT22308ODDIV029	ACAT2	31/08/23	Ajust abo P1-P2-P3		10 332,63	-10 332,63	
Total 241100						95 406,14	95 225,66	180,48	
251000	Intéressement des salariés	ODDIV ACAT22311ODDIV010	ACAT2	01/11/23	REP PROV PARTICIPATION 2022		1 521,20	-1 521,20	
251000	Intéressement des salariés	ODP ODP2311ACAT200001	ACAT2	30/11/23	OD de Paie du 30/11/2023	365,06		365,06	
251000	Intéressement des salariés	ODP ODP2311ACAT200001	ACAT2	30/11/23	OD de Paie du 30/11/2023	913,60		913,60	
251000	Intéressement des salariés	ODP ODP2311ACAT200001	ACAT2	30/11/23	OD de Paie du 30/11/2023	141,09		141,09	

GL analytique/section

26-avr.-2024

Section	Sites	ACAT2				Société : TOUS	Législation :	01/01/2023	31/12/2023
		DUO LE CATEAU							
Compte	Intitulé	Type / Numéro de pièce	Site	Date	Libellé	Charges	Produits	Solde	
251000	Intéressement des salariés	ODP ODP2311ACAT200001	ACAT2	30/11/23	OD de Paie du 30/11/2023	265,14		265,14	
251000	Intéressement des salariés	ODINV ACAT22312ODINV0111	ACAT2	31/12/23	PARTICIPATION 2023	4 769,24		4 769,24	
					Total 251000	6 454,13	1 521,20	4 932,93	
254000	Prov.Intéressement	ODINV ACAT22303ODINV0001	ACAT2	01/03/23	EXT AAE INTERESSEMT 07->12/22		19 378,50	-19 378,50	
254000	Prov.Intéressement	ODINV ACAT22303ODINV0017	ACAT2	01/03/23	EXT AAE INTERESSEMT 07->12/22	19 378,50		19 378,50	
254000	Prov.Intéressement	ODINV ACAT22312ODINV0098	ACAT2	31/12/23	AAE interressement 2022 ACAT2	38 640,70		38 640,70	
254000	Prov.Intéressement	ODINV ACAT22312ODINV0099	ACAT2	31/12/23	AAE interressement 2023 ACAT2	38 281,30		38 281,30	
254000	Prov.Intéressement	ODINV ACAT22312ODINV0104	ACAT2	31/12/23	ODINV ACAT22312ODINV0099 extou		38 281,30	-38 281,30	
254000	Prov.Intéressement	ODINV ACAT22312ODINV0105	ACAT2	31/12/23	ODINV ACAT22312ODINV0098 extou		38 640,70	-38 640,70	
254000	Prov.Intéressement	ODINV ACAT22312ODINV0106	ACAT2	31/12/23	AAE INTERESSEMENT 2023	13 217,00		13 217,00	
					Total 254000	109 517,50	96 300,50	13 217,00	

Total	Sites	ACAT2				3 453 280,15	3 508 073,24	-54 793,09	
						Solde		54 793,09	
						Solde		54 793,09	

Total général						3 453 280,15	3 508 073,24		
						Solde		54 793,09	



GL analytique/section

26/04/2024 10:33:44

Critères de sélection			
Société :	TOUS	TOUS LES SITES	
Référentiel :	Analytique		
Site :	De :	à :	zzzzzzzzzz
Période :	De :	à :	31/12/2023
Comptes :	De :	à :	zzzzzzzzzz
Sections axe: SIT	De :	à :	ACAU2
Sections axe:	De :	à :	
Sections axe:	De :	à :	
Total nature :	Oui		
Devise :	EUR		
Ecritures provisoires :	Oui		
Ecritures de simulation :	Non		
Sites interdits :			
Critères de regroupement			
Nombre d'axes:	1		
Saut de page par section:	Non		
Niveau de sous-totaux:	2		
Total mensuel:	Non		

Section	Sites	ACAU2				Société : TOUS	Législation :	01/01/2023	31/12/2023
		DUO CAUDRY							
Compte	Intitulé	Type / Numéro de pièce	Site	Date	Libellé	Charges	Produits	Solde	
111111	Recettes Aquatique et Fitness	FACLI ACAU22301-003	ACAT2	31/01/23	wellness		4 619,58	-4 619,58	
111111	Recettes Aquatique et Fitness	FACLI ACAU22301-003	ACAT2	31/01/23	scolaire payant		900,00	-900,00	
111111	Recettes Aquatique et Fitness	FACLI ACAU22301-003	ACAT2	31/01/23	tarif reduit		326,88	-326,88	
111111	Recettes Aquatique et Fitness	FACLI ACAU22301-003	ACAT2	31/01/23	pass natation		6 911,67	-6 911,67	
111111	Recettes Aquatique et Fitness	FACLI ACAU22301-003	ACAT2	31/01/23	groupe		125,00	-125,00	
111111	Recettes Aquatique et Fitness	FACLI ACAU22301-003	ACAT2	31/01/23	famille		209,17	-209,17	
111111	Recettes Aquatique et Fitness	FACLI ACAU22301-003	ACAT2	31/01/23	enfant		3 875,17	-3 875,17	
111111	Recettes Aquatique et Fitness	FACLI ACAU22301-003	ACAT2	31/01/23	anniversaire		191,67	-191,67	
111111	Recettes Aquatique et Fitness	FACLI ACAU22301-003	ACAT2	31/01/23	adulte		10 297,87	-10 297,87	
111111	Recettes Aquatique et Fitness	FACLI ACAU22301-003	ACAT2	31/01/23	activités premium		2 739,58	-2 739,58	
111111	Recettes Aquatique et Fitness	FACLI ACAU22301-003	ACAT2	31/01/23	abonnement 12 mois		1 423,33	-1 423,33	
111111	Recettes Aquatique et Fitness	FACLI ACAU22301-003	ACAT2	31/01/23	activités basic		3 107,50	-3 107,50	
111111	Recettes Aquatique et Fitness	FACLI ACAU22301-003	ACAT2	31/01/23	abonnement flexible		6 524,73	-6 524,73	
111111	Recettes Aquatique et Fitness	FACLI ACAU22302-002	ACAT2	28/02/23	abonnement flexible		2 068,48	-2 068,48	
111111	Recettes Aquatique et Fitness	FACLI ACAU22302-002	ACAT2	28/02/23	activités basic		3 004,58	-3 004,58	
111111	Recettes Aquatique et Fitness	FACLI ACAU22302-002	ACAT2	28/02/23	activités premium		1 382,92	-1 382,92	
111111	Recettes Aquatique et Fitness	FACLI ACAU22302-002	ACAT2	28/02/23	adulte		10 604,68	-10 604,68	
111111	Recettes Aquatique et Fitness	FACLI ACAU22302-002	ACAT2	28/02/23	anniversaire		108,33	-108,33	
111111	Recettes Aquatique et Fitness	FACLI ACAU22302-002	ACAT2	28/02/23	enfant		5 174,08	-5 174,08	
111111	Recettes Aquatique et Fitness	FACLI ACAU22302-002	ACAT2	28/02/23	événement		266,67	-266,67	
111111	Recettes Aquatique et Fitness	FACLI ACAU22302-002	ACAT2	28/02/23	famille		135,00	-135,00	
111111	Recettes Aquatique et Fitness	FACLI ACAU22302-002	ACAT2	28/02/23	groupe		217,00	-217,00	
111111	Recettes Aquatique et Fitness	FACLI ACAU22302-002	ACAT2	28/02/23	pass natation		494,15	-494,15	
111111	Recettes Aquatique et Fitness	FACLI ACAU22302-002	ACAT2	28/02/23	tarif reduit		77,75	-77,75	
111111	Recettes Aquatique et Fitness	FACLI ACAU22302-002	ACAT2	28/02/23	scolaire payant		630,00	-630,00	
111111	Recettes Aquatique et Fitness	FACLI ACAU22302-002	ACAT2	28/02/23	wellness		3 565,00	-3 565,00	
111111	Recettes Aquatique et Fitness	FACLI ACAU22303-005	ACAT2	31/03/23	famille		106,25	-106,25	
111111	Recettes Aquatique et Fitness	FACLI ACAU22303-005	ACAT2	31/03/23	groupe		498,75	-498,75	
111111	Recettes Aquatique et Fitness	FACLI ACAU22303-005	ACAT2	31/03/23	abonnement 12 mois		365,00	-365,00	
111111	Recettes Aquatique et Fitness	FACLI ACAU22303-005	ACAT2	31/03/23	pass natation		311,77	-311,77	
111111	Recettes Aquatique et Fitness	FACLI ACAU22303-005	ACAT2	31/03/23	tarif reduit		295,46	-295,46	
111111	Recettes Aquatique et Fitness	FACLI ACAU22303-005	ACAT2	31/03/23	scolaire payant		990,00	-990,00	
111111	Recettes Aquatique et Fitness	FACLI ACAU22303-005	ACAT2	31/03/23	wellness		3 519,17	-3 519,17	
111111	Recettes Aquatique et Fitness	FACLI ACAU22303-005	ACAT2	31/03/23	abonnement flexible		4 697,11	-4 697,11	
111111	Recettes Aquatique et Fitness	FACLI ACAU22303-005	ACAT2	31/03/23	activités basic		3 102,92	-3 102,92	

Section	Sites	ACAU2				Société : TOUS	Législation :	01/01/2023	31/12/2023
		DUO CAUDRY							
Compte	Intitulé	Type / Numéro de pièce	Site	Date	Libellé	Charges	Produits	Solde	
111111	Recettes Aquatique et Fitness	FACLI ACAU22303-005	ACAT2	31/03/23	activités premium		1 507,92	-1 507,92	
111111	Recettes Aquatique et Fitness	FACLI ACAU22303-005	ACAT2	31/03/23	adulte		9 071,16	-9 071,16	
111111	Recettes Aquatique et Fitness	FACLI ACAU22303-005	ACAT2	31/03/23	anniversaire		433,33	-433,33	
111111	Recettes Aquatique et Fitness	FACLI ACAU22303-005	ACAT2	31/03/23	enfant		2 768,08	-2 768,08	
111111	Recettes Aquatique et Fitness	FACLI ACAU22304-002	ACAT2	30/04/23	abonnement flexible		4 546,97	-4 546,97	
111111	Recettes Aquatique et Fitness	FACLI ACAU22304-002	ACAT2	30/04/23	activités basic		2 438,75	-2 438,75	
111111	Recettes Aquatique et Fitness	FACLI ACAU22304-002	ACAT2	30/04/23	activités premium		2 175,00	-2 175,00	
111111	Recettes Aquatique et Fitness	FACLI ACAU22304-002	ACAT2	30/04/23	adulte		10 133,16	-10 133,16	
111111	Recettes Aquatique et Fitness	FACLI ACAU22304-002	ACAT2	30/04/23	abonnement 12 mois		182,50	-182,50	
111111	Recettes Aquatique et Fitness	FACLI ACAU22304-002	ACAT2	30/04/23	anniversaire		300,00	-300,00	
111111	Recettes Aquatique et Fitness	FACLI ACAU22304-002	ACAT2	30/04/23	enfant		4 420,00	-4 420,00	
111111	Recettes Aquatique et Fitness	FACLI ACAU22304-002	ACAT2	30/04/23	famille		186,67	-186,67	
111111	Recettes Aquatique et Fitness	FACLI ACAU22304-002	ACAT2	30/04/23	groupe		577,83	-577,83	
111111	Recettes Aquatique et Fitness	FACLI ACAU22304-002	ACAT2	30/04/23	tarif réduit		131,00	-131,00	
111111	Recettes Aquatique et Fitness	FACLI ACAU22304-002	ACAT2	30/04/23	scolaire payant		360,00	-360,00	
111111	Recettes Aquatique et Fitness	FACLI ACAU22304-002	ACAT2	30/04/23	wellness		3 555,00	-3 555,00	
111111	Recettes Aquatique et Fitness	FACLI ACAU22305-004	ACAT2	31/05/23	abonnement 12 mois		404,17	-404,17	
111111	Recettes Aquatique et Fitness	FACLI ACAU22305-004	ACAT2	31/05/23	abonnement flexible		3 774,46	-3 774,46	
111111	Recettes Aquatique et Fitness	FACLI ACAU22305-004	ACAT2	31/05/23	activités basic		1 478,75	-1 478,75	
111111	Recettes Aquatique et Fitness	FACLI ACAU22305-004	ACAT2	31/05/23	activités premium		662,50	-662,50	
111111	Recettes Aquatique et Fitness	FACLI ACAU22305-004	ACAT2	31/05/23	adulte		7 437,87	-7 437,87	
111111	Recettes Aquatique et Fitness	FACLI ACAU22305-004	ACAT2	31/05/23	anniversaire		433,33	-433,33	
111111	Recettes Aquatique et Fitness	FACLI ACAU22305-004	ACAT2	31/05/23	enfant		3 113,58	-3 113,58	
111111	Recettes Aquatique et Fitness	FACLI ACAU22305-004	ACAT2	31/05/23	événement		21,67	-21,67	
111111	Recettes Aquatique et Fitness	FACLI ACAU22305-004	ACAT2	31/05/23	famille		59,58	-59,58	
111111	Recettes Aquatique et Fitness	FACLI ACAU22305-004	ACAT2	31/05/23	groupe		465,00	-465,00	
111111	Recettes Aquatique et Fitness	FACLI ACAU22305-004	ACAT2	31/05/23	tarif réduit		270,04	-270,04	
111111	Recettes Aquatique et Fitness	FACLI ACAU22305-004	ACAT2	31/05/23	scolaire payant		570,00	-570,00	
111111	Recettes Aquatique et Fitness	FACLI ACAU22305-004	ACAT2	31/05/23	wellness		1 928,33	-1 928,33	
111111	Recettes Aquatique et Fitness	ODINV ACAT22306ODINV0051	ACAT2	01/06/23	FAE PCA CARTE DE 10 ACAUD	19 740,89		19 740,89	
111111	Recettes Aquatique et Fitness	FACLI ACAU22306-010	ACAT2	30/06/23	abonnement flexible		3 713,39	-3 713,39	
111111	Recettes Aquatique et Fitness	FACLI ACAU22306-010	ACAT2	30/06/23	activités basic		2 611,67	-2 611,67	
111111	Recettes Aquatique et Fitness	FACLI ACAU22306-010	ACAT2	30/06/23	activités premium		1 180,83	-1 180,83	
111111	Recettes Aquatique et Fitness	FACLI ACAU22306-010	ACAT2	30/06/23	adulte		9 652,88	-9 652,88	
111111	Recettes Aquatique et Fitness	FACLI ACAU22306-010	ACAT2	30/06/23	anniversaire		216,67	-216,67	

Section	Sites	ACAU2				Société : TOUS	Législation :	01/01/2023	31/12/2023
		DUO CAUDRY							
Compte	Intitulé	Type / Numéro de pièce	Site	Date	Libellé	Charges	Produits	Solde	
111111	Recettes Aquatique et Fitness	FACLI ACAU22306-010	ACAT2	30/06/23	enfant		3 112,67	-3 112,67	
111111	Recettes Aquatique et Fitness	FACLI ACAU22306-010	ACAT2	30/06/23	famille		67,50	-67,50	
111111	Recettes Aquatique et Fitness	FACLI ACAU22306-010	ACAT2	30/06/23	groupe		693,08	-693,08	
111111	Recettes Aquatique et Fitness	FACLI ACAU22306-010	ACAT2	30/06/23	tarif reduit		474,21	-474,21	
111111	Recettes Aquatique et Fitness	FACLI ACAU22306-010	ACAT2	30/06/23	scolaire payant		360,00	-360,00	
111111	Recettes Aquatique et Fitness	FACLI ACAU22306-010	ACAT2	30/06/23	wellness		3 023,33	-3 023,33	
111111	Recettes Aquatique et Fitness	ODANA ACAT22306ODA001	ACAT2	30/06/23	PCA CARTE DE 10 ACAUD		19 740,89	-19 740,89	
111111	Recettes Aquatique et Fitness	FACLI ACAU22307-002	ACAT2	31/07/23	activités premium		446,67	-446,67	
111111	Recettes Aquatique et Fitness	FACLI ACAU22307-002	ACAT2	31/07/23	adulte		12 688,82	-12 688,82	
111111	Recettes Aquatique et Fitness	FACLI ACAU22307-002	ACAT2	31/07/23	enfant		5 747,00	-5 747,00	
111111	Recettes Aquatique et Fitness	FACLI ACAU22307-002	ACAT2	31/07/23	abonnement flexible		3 569,91	-3 569,91	
111111	Recettes Aquatique et Fitness	FACLI ACAU22307-002	ACAT2	31/07/23	activités basic		3 577,92	-3 577,92	
111111	Recettes Aquatique et Fitness	FACLI ACAU22307-002	ACAT2	31/07/23	famille		387,92	-387,92	
111111	Recettes Aquatique et Fitness	FACLI ACAU22307-002	ACAT2	31/07/23	groupe		764,50	-764,50	
111111	Recettes Aquatique et Fitness	FACLI ACAU22307-002	ACAT2	31/07/23	pass natation		4 510,00	-4 510,00	
111111	Recettes Aquatique et Fitness	FACLI ACAU22307-002	ACAT2	31/07/23	tarif reduit		62,30	-62,30	
111111	Recettes Aquatique et Fitness	FACLI ACAU22307-002	ACAT2	31/07/23	wellness		3 269,17	-3 269,17	
111111	Recettes Aquatique et Fitness	FACLI ACAU22308-002	ACAT2	31/08/23	abonnement 12 mois		182,50	-182,50	
111111	Recettes Aquatique et Fitness	FACLI ACAU22308-002	ACAT2	31/08/23	abonnement flexible		3 908,57	-3 908,57	
111111	Recettes Aquatique et Fitness	FACLI ACAU22308-002	ACAT2	31/08/23	activités basic		2 503,33	-2 503,33	
111111	Recettes Aquatique et Fitness	FACLI ACAU22308-002	ACAT2	31/08/23	activités premium		842,92	-842,92	
111111	Recettes Aquatique et Fitness	FACLI ACAU22308-002	ACAT2	31/08/23	adulte		16 106,49	-16 106,49	
111111	Recettes Aquatique et Fitness	FACLI ACAU22308-002	ACAT2	31/08/23	asso club instit		319,67	-319,67	
111111	Recettes Aquatique et Fitness	FACLI ACAU22308-002	ACAT2	31/08/23	enfant		7 853,07	-7 853,07	
111111	Recettes Aquatique et Fitness	FACLI ACAU22308-002	ACAT2	31/08/23	famille		391,25	-391,25	
111111	Recettes Aquatique et Fitness	FACLI ACAU22308-002	ACAT2	31/08/23	pass natation		3 987,50	-3 987,50	
111111	Recettes Aquatique et Fitness	FACLI ACAU22308-002	ACAT2	31/08/23	wellness		4 352,92	-4 352,92	
111111	Recettes Aquatique et Fitness	FACLI ACAU22309-003	ACAT2	30/09/23	enfant		3 196,25	-3 196,25	
111111	Recettes Aquatique et Fitness	FACLI ACAU22309-003	ACAT2	30/09/23	activités basic		1 581,67	-1 581,67	
111111	Recettes Aquatique et Fitness	FACLI ACAU22309-003	ACAT2	30/09/23	abonnement 12 mois		1 095,00	-1 095,00	
111111	Recettes Aquatique et Fitness	FACLI ACAU22309-003	ACAT2	30/09/23	abonnement flexible		4 439,80	-4 439,80	
111111	Recettes Aquatique et Fitness	FACLI ACAU22309-003	ACAT2	30/09/23	activités premium		702,92	-702,92	
111111	Recettes Aquatique et Fitness	FACLI ACAU22309-003	ACAT2	30/09/23	adulte		9 459,61	-9 459,61	
111111	Recettes Aquatique et Fitness	FACLI ACAU22309-003	ACAT2	30/09/23	anniversaire		191,67	-191,67	
111111	Recettes Aquatique et Fitness	FACLI ACAU22309-003	ACAT2	30/09/23	famille		91,67	-91,67	

Section	Sites	ACAU2				Société : TOUS	Législation :	01/01/2023	31/12/2023
		DUO CAUDRY							
Compte	Intitulé	Type / Numéro de pièce	Site	Date	Libellé	Charges	Produits	Solde	
111111	Recettes Aquatique et Fitness	FACLI ACAU22309-003	ACAT2	30/09/23	groupe		101,42	-101,42	
111111	Recettes Aquatique et Fitness	FACLI ACAU22309-003	ACAT2	30/09/23	pass natation		4 131,67	-4 131,67	
111111	Recettes Aquatique et Fitness	FACLI ACAU22309-003	ACAT2	30/09/23	tarif reduit		189,42	-189,42	
111111	Recettes Aquatique et Fitness	FACLI ACAU22309-003	ACAT2	30/09/23	scolaire payant		60,00	-60,00	
111111	Recettes Aquatique et Fitness	FACLI ACAU22309-003	ACAT2	30/09/23	wellness		2 713,33	-2 713,33	
111111	Recettes Aquatique et Fitness	FACLI ACAU22309-003	ACAT2	30/09/23	aquafit écart	314,37		314,37	
111111	Recettes Aquatique et Fitness	FACLI ACAU22310-005	ACAT2	31/10/23	abonnement 12 mois		933,33	-933,33	
111111	Recettes Aquatique et Fitness	FACLI ACAU22310-005	ACAT2	31/10/23	abonnement flexible		5 191,49	-5 191,49	
111111	Recettes Aquatique et Fitness	FACLI ACAU22310-005	ACAT2	31/10/23	activités basic		2 500,00	-2 500,00	
111111	Recettes Aquatique et Fitness	FACLI ACAU22310-005	ACAT2	31/10/23	activités premium		1 235,83	-1 235,83	
111111	Recettes Aquatique et Fitness	FACLI ACAU22310-005	ACAT2	31/10/23	adulte		7 458,01	-7 458,01	
111111	Recettes Aquatique et Fitness	FACLI ACAU22310-005	ACAT2	31/10/23	anniversaire		216,67	-216,67	
111111	Recettes Aquatique et Fitness	FACLI ACAU22310-005	ACAT2	31/10/23	enfant		3 054,50	-3 054,50	
111111	Recettes Aquatique et Fitness	FACLI ACAU22310-005	ACAT2	31/10/23	événement		1 181,25	-1 181,25	
111111	Recettes Aquatique et Fitness	FACLI ACAU22310-005	ACAT2	31/10/23	famille		151,25	-151,25	
111111	Recettes Aquatique et Fitness	FACLI ACAU22310-005	ACAT2	31/10/23	groupe		827,58	-827,58	
111111	Recettes Aquatique et Fitness	FACLI ACAU22310-005	ACAT2	31/10/23	Loisirs intérieurs aqua		631,33	-631,33	
111111	Recettes Aquatique et Fitness	FACLI ACAU22310-005	ACAT2	31/10/23	pass natation		2 250,00	-2 250,00	
111111	Recettes Aquatique et Fitness	FACLI ACAU22310-005	ACAT2	31/10/23	tarif reduit		81,42	-81,42	
111111	Recettes Aquatique et Fitness	FACLI ACAU22310-005	ACAT2	31/10/23	scolaire payant		210,00	-210,00	
111111	Recettes Aquatique et Fitness	FACLI ACAU22310-005	ACAT2	31/10/23	wellness		2 539,17	-2 539,17	
111111	Recettes Aquatique et Fitness	FACLI ACAU22311-002	ACAT2	30/11/23	adulte		5 093,59	-5 093,59	
111111	Recettes Aquatique et Fitness	FACLI ACAU22311-002	ACAT2	30/11/23	anniversaire		383,33	-383,33	
111111	Recettes Aquatique et Fitness	FACLI ACAU22311-002	ACAT2	30/11/23	enfant		1 859,58	-1 859,58	
111111	Recettes Aquatique et Fitness	FACLI ACAU22311-002	ACAT2	30/11/23	événement		445,50	-445,50	
111111	Recettes Aquatique et Fitness	FACLI ACAU22311-002	ACAT2	30/11/23	famille		37,08	-37,08	
111111	Recettes Aquatique et Fitness	FACLI ACAU22311-002	ACAT2	30/11/23	abonnement flexible		3 252,50	-3 252,50	
111111	Recettes Aquatique et Fitness	FACLI ACAU22311-002	ACAT2	30/11/23	activités basic		1 307,08	-1 307,08	
111111	Recettes Aquatique et Fitness	FACLI ACAU22311-002	ACAT2	30/11/23	activités premium		1 150,00	-1 150,00	
111111	Recettes Aquatique et Fitness	FACLI ACAU22311-002	ACAT2	30/11/23	groupe		781,17	-781,17	
111111	Recettes Aquatique et Fitness	FACLI ACAU22311-002	ACAT2	30/11/23	pass natation		275,73	-275,73	
111111	Recettes Aquatique et Fitness	FACLI ACAU22311-002	ACAT2	30/11/23	tarif reduit		70,13	-70,13	
111111	Recettes Aquatique et Fitness	FACLI ACAU22311-002	ACAT2	30/11/23	scolaire payant		420,00	-420,00	
111111	Recettes Aquatique et Fitness	FACLI ACAU22311-002	ACAT2	30/11/23	wellness		3 784,59	-3 784,59	
111111	Recettes Aquatique et Fitness	FACLI ACAU22311-002	ACAT2	30/11/23	aquafit écart		466,17	-466,17	

Section	Sites	ACAU2	Société : TOUS			Législation :	01/01/2023	31/12/2023
		DUO CAUDRY						
Compte	Intitulé	Type / Numéro de pièce	Site	Date	Libellé	Charges	Produits	Solde
111111	Recettes Aquatique et Fitness	FACLI ACAU22312-006	ACAT2	31/12/23	abonnement 12 mois		404,17	-404,17
111111	Recettes Aquatique et Fitness	FACLI ACAU22312-006	ACAT2	31/12/23	abonnement flexible		4 284,21	-4 284,21
111111	Recettes Aquatique et Fitness	FACLI ACAU22312-006	ACAT2	31/12/23	activités basic		1 156,25	-1 156,25
111111	Recettes Aquatique et Fitness	FACLI ACAU22312-006	ACAT2	31/12/23	activités premium		760,83	-760,83
111111	Recettes Aquatique et Fitness	FACLI ACAU22312-006	ACAT2	31/12/23	adulte		4 794,70	-4 794,70
111111	Recettes Aquatique et Fitness	FACLI ACAU22312-006	ACAT2	31/12/23	anniversaire		216,67	-216,67
111111	Recettes Aquatique et Fitness	FACLI ACAU22312-006	ACAT2	31/12/23	enfant		1 621,08	-1 621,08
111111	Recettes Aquatique et Fitness	FACLI ACAU22312-006	ACAT2	31/12/23	famille		57,92	-57,92
111111	Recettes Aquatique et Fitness	FACLI ACAU22312-006	ACAT2	31/12/23	groupe		805,00	-805,00
111111	Recettes Aquatique et Fitness	FACLI ACAU22312-006	ACAT2	31/12/23	tarif réduit		49,83	-49,83
111111	Recettes Aquatique et Fitness	FACLI ACAU22312-006	ACAT2	31/12/23	scolaire payant		390,00	-390,00
111111	Recettes Aquatique et Fitness	FACLI ACAU22312-006	ACAT2	31/12/23	wellness		3 754,33	-3 754,33
111111	Recettes Aquatique et Fitness	FACLI ACAU22312-006	ACAT2	31/12/23	aquafit écart	56,72		56,72
					Total 111111	20 111,98	360 631,12	-340 519,14
111118	PCA Abonnement / pass annuel	ODS ACAT22301ODINV0021	ACAT2	31/01/23	PCA sur facture ACAU22301-003	1 357,04		1 357,04
111118	PCA Abonnement / pass annuel	ODS ACAT22301ODINV0021	ACAT2	31/01/23	PCA sur facture ACAU22301-003	5 727,90		5 727,90
111118	PCA Abonnement / pass annuel	ODS ACAT22302ODINV0003	ACAT2	01/02/23	PCA sur facture ACAU22301-003		1 357,04	-1 357,04
111118	PCA Abonnement / pass annuel	ODS ACAT22302ODINV0003	ACAT2	01/02/23	PCA sur facture ACAU22301-003		5 727,90	-5 727,90
111118	PCA Abonnement / pass annuel	ODS ACAT22302ODINV0024	ACAT2	28/02/23	PCA sur facture ACAU22301-003	1 247,85		1 247,85
111118	PCA Abonnement / pass annuel	ODS ACAT22302ODINV0024	ACAT2	28/02/23	PCA sur facture ACAU22301-003	4 658,69		4 658,69
111118	PCA Abonnement / pass annuel	ODS ACAT22302ODINV0026	ACAT2	28/02/23	PCA sur facture ACAU22302-002	401,91		401,91
111118	PCA Abonnement / pass annuel	ODS ACAT22303ODINV0006	ACAT2	01/03/23	PCA sur facture ACAU22301-003		1 247,85	-1 247,85
111118	PCA Abonnement / pass annuel	ODS ACAT22303ODINV0006	ACAT2	01/03/23	PCA sur facture ACAU22301-003		4 658,69	-4 658,69
111118	PCA Abonnement / pass annuel	ODS ACAT22303ODINV0008	ACAT2	01/03/23	PCA sur facture ACAU22302-002		401,91	-401,91
111118	PCA Abonnement / pass annuel	ODS ACAT22303ODINV0028	ACAT2	31/03/23	PCA sur facture ACAU22301-003	1 126,97		1 126,97
111118	PCA Abonnement / pass annuel	ODS ACAT22303ODINV0028	ACAT2	31/03/23	PCA sur facture ACAU22301-003	3 474,93		3 474,93
111118	PCA Abonnement / pass annuel	ODS ACAT22303ODINV0030	ACAT2	31/03/23	PCA sur facture ACAU22302-002	299,78		299,78
111118	PCA Abonnement / pass annuel	ODS ACAT22303ODINV0032	ACAT2	31/03/23	PCA sur facture ACAU22303-005	348,05		348,05
111118	PCA Abonnement / pass annuel	ODS ACAT22303ODINV0032	ACAT2	31/03/23	PCA sur facture ACAU22303-005	232,55		232,55
111118	PCA Abonnement / pass annuel	ODS ACAT22304ODINV0002	ACAT2	01/04/23	PCA sur facture ACAU22301-003		1 126,97	-1 126,97
111118	PCA Abonnement / pass annuel	ODS ACAT22304ODINV0002	ACAT2	01/04/23	PCA sur facture ACAU22301-003		3 474,93	-3 474,93
111118	PCA Abonnement / pass annuel	ODS ACAT22304ODINV0004	ACAT2	01/04/23	PCA sur facture ACAU22302-002	299,78		-299,78
111118	PCA Abonnement / pass annuel	ODS ACAT22304ODINV0006	ACAT2	01/04/23	PCA sur facture ACAU22303-005		348,05	-348,05

Section	Sites	ACAU2	Société : TOUS			Législation :	01/01/2023	31/12/2023
		DUO CAUDRY						
Compte	Intitulé	Type / Numéro de pièce	Site	Date	Libellé	Charges	Produits	Solde
111118	PCA Abonnement / pass annuel	ODS ACAT22304ODINV0006	ACAT2	01/04/23	PCA sur facture ACAU22303-005		232,55	-232,55
111118	PCA Abonnement / pass annuel	ODS ACAT22304ODINV0036	ACAT2	30/04/23	PCA sur facture ACAU22301-003	1 009,98		1 009,98
111118	PCA Abonnement / pass annuel	ODS ACAT22304ODINV0036	ACAT2	30/04/23	PCA sur facture ACAU22301-003	2 329,35		2 329,35
111118	PCA Abonnement / pass annuel	ODS ACAT22304ODINV0038	ACAT2	30/04/23	PCA sur facture ACAU22302-002	200,95		200,95
111118	PCA Abonnement / pass annuel	ODS ACAT22304ODINV0040	ACAT2	30/04/23	PCA sur facture ACAU22303-005	318,13		318,13
111118	PCA Abonnement / pass annuel	ODS ACAT22304ODINV0040	ACAT2	30/04/23	PCA sur facture ACAU22303-005	155,89		155,89
111118	PCA Abonnement / pass annuel	ODS ACAT22304ODINV0048	ACAT2	30/04/23	PCA sur facture ACAU22304-002	174,52		174,52
111118	PCA Abonnement / pass annuel	ODS ACAT22305ODINV0013	ACAT2	01/05/23	PCA sur facture ACAU22301-003		1 009,98	-1 009,98
111118	PCA Abonnement / pass annuel	ODS ACAT22305ODINV0013	ACAT2	01/05/23	PCA sur facture ACAU22301-003		2 329,35	-2 329,35
111118	PCA Abonnement / pass annuel	ODS ACAT22305ODINV0015	ACAT2	01/05/23	PCA sur facture ACAU22302-002		200,95	-200,95
111118	PCA Abonnement / pass annuel	ODS ACAT22305ODINV0017	ACAT2	01/05/23	PCA sur facture ACAU22303-005		318,13	-318,13
111118	PCA Abonnement / pass annuel	ODS ACAT22305ODINV0017	ACAT2	01/05/23	PCA sur facture ACAU22303-005		155,89	-155,89
111118	PCA Abonnement / pass annuel	ODS ACAT22305ODINV0024	ACAT2	01/05/23	PCA sur facture ACAU22304-002		174,52	-174,52
111118	PCA Abonnement / pass annuel	ODS ACAT22305ODINV0040	ACAT2	31/05/23	PCA sur facture ACAU22301-003	889,09		889,09
111118	PCA Abonnement / pass annuel	ODS ACAT22305ODINV0040	ACAT2	31/05/23	PCA sur facture ACAU22301-003	1 145,58		1 145,58
111118	PCA Abonnement / pass annuel	ODS ACAT22305ODINV0042	ACAT2	31/05/23	PCA sur facture ACAU22302-002	98,83		98,83
111118	PCA Abonnement / pass annuel	ODS ACAT22305ODINV0044	ACAT2	31/05/23	PCA sur facture ACAU22303-005	287,21		287,21
111118	PCA Abonnement / pass annuel	ODS ACAT22305ODINV0044	ACAT2	31/05/23	PCA sur facture ACAU22303-005	76,66		76,66
111118	PCA Abonnement / pass annuel	ODS ACAT22305ODINV0046	ACAT2	31/05/23	PCA sur facture ACAU22304-002	159,06		159,06
111118	PCA Abonnement / pass annuel	ODS ACAT22305ODINV0047	ACAT2	31/05/23	PCA sur facture ACAU22305-004	385,40		385,40
111118	PCA Abonnement / pass annuel	ODS ACAT22306ODINV0002	ACAT2	01/06/23	PCA sur facture ACAU22301-003		889,09	-889,09
111118	PCA Abonnement / pass annuel	ODS ACAT22306ODINV0002	ACAT2	01/06/23	PCA sur facture ACAU22301-003		1 145,58	-1 145,58
111118	PCA Abonnement / pass annuel	ODS ACAT22306ODINV0004	ACAT2	01/06/23	PCA sur facture ACAU22302-002		98,83	-98,83
111118	PCA Abonnement / pass annuel	ODS ACAT22306ODINV0006	ACAT2	01/06/23	PCA sur facture ACAU22303-005		287,21	-287,21
111118	PCA Abonnement / pass annuel	ODS ACAT22306ODINV0006	ACAT2	01/06/23	PCA sur facture ACAU22303-005		76,66	-76,66
111118	PCA Abonnement / pass annuel	ODS ACAT22306ODINV0008	ACAT2	01/06/23	PCA sur facture ACAU22304-002		159,06	-159,06
111118	PCA Abonnement / pass annuel	ODS ACAT22306ODINV0009	ACAT2	01/06/23	PCA sur facture ACAU22305-004		385,40	-385,40
111118	PCA Abonnement / pass annuel	ODS ACAT22306ODINV0038	ACAT2	30/06/23	PCA sur facture ACAU22301-003	772,11		772,11
111118	PCA Abonnement / pass annuel	ODS ACAT22306ODINV0041	ACAT2	30/06/23	PCA sur facture ACAU22303-005	257,30		257,30
111118	PCA Abonnement / pass annuel	ODS ACAT22306ODINV0043	ACAT2	30/06/23	PCA sur facture ACAU22304-002	144,11		144,11
111118	PCA Abonnement / pass annuel	ODS ACAT22306ODINV0044	ACAT2	30/06/23	PCA sur facture ACAU22305-004	352,27		352,27
111118	PCA Abonnement / pass annuel	ODS ACAT22307ODINV0002	ACAT2	01/07/23	PCA sur facture ACAU22301-003		772,11	-772,11
111118	PCA Abonnement / pass annuel	ODS ACAT22307ODINV0005	ACAT2	01/07/23	PCA sur facture ACAU22303-005		257,30	-257,30
111118	PCA Abonnement / pass annuel	ODS ACAT22307ODINV0007	ACAT2	01/07/23	PCA sur facture ACAU22304-002		144,11	-144,11
111118	PCA Abonnement / pass annuel	ODS ACAT22307ODINV0008	ACAT2	01/07/23	PCA sur facture ACAU22305-004		352,27	-352,27

Section	Sites	ACAU2	Société : TOUS			Législation :	01/01/2023	31/12/2023
		DUO CAUDRY						
Compte	Intitulé	Type / Numéro de pièce	Site	Date	Libellé	Charges	Produits	Solde
111118	PCA Abonnement / pass annuel	ODS ACAT22307ODINV0038	ACAT2	31/07/23	PCA sur facture ACAU22301-003	651,22		651,22
111118	PCA Abonnement / pass annuel	ODS ACAT22307ODINV0041	ACAT2	31/07/23	PCA sur facture ACAU22303-005	226,38		226,38
111118	PCA Abonnement / pass annuel	ODS ACAT22307ODINV0043	ACAT2	31/07/23	PCA sur facture ACAU22304-002	128,65		128,65
111118	PCA Abonnement / pass annuel	ODS ACAT22307ODINV0044	ACAT2	31/07/23	PCA sur facture ACAU22305-004	318,04		318,04
111118	PCA Abonnement / pass annuel	ODS ACAT22307ODINV0047	ACAT2	31/07/23	PCA sur facture ACAU22307-002	4 510,00		4 510,00
111118	PCA Abonnement / pass annuel	ODS ACAT22308ODINV0011	ACAT2	01/08/23	PCA sur facture ACAU22301-003		651,22	-651,22
111118	PCA Abonnement / pass annuel	ODS ACAT22308ODINV0014	ACAT2	01/08/23	PCA sur facture ACAU22303-005		226,38	-226,38
111118	PCA Abonnement / pass annuel	ODS ACAT22308ODINV0016	ACAT2	01/08/23	PCA sur facture ACAU22304-002		128,65	-128,65
111118	PCA Abonnement / pass annuel	ODS ACAT22308ODINV0017	ACAT2	01/08/23	PCA sur facture ACAU22305-004		318,04	-318,04
111118	PCA Abonnement / pass annuel	ODS ACAT22308ODINV0020	ACAT2	01/08/23	PCA sur facture ACAU22307-002		4 510,00	-4 510,00
111118	PCA Abonnement / pass annuel	ODS ACAT22308ODINV0045	ACAT2	31/08/23	PCA sur facture ACAU22301-003	530,34		530,34
111118	PCA Abonnement / pass annuel	ODS ACAT22308ODINV0048	ACAT2	31/08/23	PCA sur facture ACAU22303-005	195,46		195,46
111118	PCA Abonnement / pass annuel	ODS ACAT22308ODINV0050	ACAT2	31/08/23	PCA sur facture ACAU22304-002	113,19		113,19
111118	PCA Abonnement / pass annuel	ODS ACAT22308ODINV0051	ACAT2	31/08/23	PCA sur facture ACAU22305-004	283,80		283,80
111118	PCA Abonnement / pass annuel	ODS ACAT22308ODINV0054	ACAT2	31/08/23	PCA sur facture ACAU22307-002	4 510,00		4 510,00
111118	PCA Abonnement / pass annuel	ODS ACAT22308ODINV0067	ACAT2	31/08/23	PCA sur facture ACAU22308-002	174,02		174,02
111118	PCA Abonnement / pass annuel	ODS ACAT22308ODINV0067	ACAT2	31/08/23	PCA sur facture ACAU22308-002	3 987,50		3 987,50
111118	PCA Abonnement / pass annuel	ODS ACAT22309ODINV0021	ACAT2	01/09/23	PCA sur facture ACAU22301-003		530,34	-530,34
111118	PCA Abonnement / pass annuel	ODS ACAT22309ODINV0024	ACAT2	01/09/23	PCA sur facture ACAU22303-005		195,46	-195,46
111118	PCA Abonnement / pass annuel	ODS ACAT22309ODINV0026	ACAT2	01/09/23	PCA sur facture ACAU22304-002		113,19	-113,19
111118	PCA Abonnement / pass annuel	ODS ACAT22309ODINV0027	ACAT2	01/09/23	PCA sur facture ACAU22305-004		283,80	-283,80
111118	PCA Abonnement / pass annuel	ODS ACAT22309ODINV0030	ACAT2	01/09/23	PCA sur facture ACAU22307-002		4 510,00	-4 510,00
111118	PCA Abonnement / pass annuel	ODS ACAT22309ODINV0035	ACAT2	01/09/23	PCA sur facture ACAU22308-002		174,02	-174,02
111118	PCA Abonnement / pass annuel	ODS ACAT22309ODINV0035	ACAT2	01/09/23	PCA sur facture ACAU22308-002		3 987,50	-3 987,50
111118	PCA Abonnement / pass annuel	ODS ACAT22309ODINV0050	ACAT2	30/09/23	PCA sur facture ACAU22301-003	413,35		413,35
111118	PCA Abonnement / pass annuel	ODS ACAT22309ODINV0053	ACAT2	30/09/23	PCA sur facture ACAU22303-005	165,55		165,55
111118	PCA Abonnement / pass annuel	ODS ACAT22309ODINV0055	ACAT2	30/09/23	PCA sur facture ACAU22304-002	98,23		98,23
111118	PCA Abonnement / pass annuel	ODS ACAT22309ODINV0056	ACAT2	30/09/23	PCA sur facture ACAU22305-004	250,67		250,67
111118	PCA Abonnement / pass annuel	ODS ACAT22309ODINV0059	ACAT2	30/09/23	PCA sur facture ACAU22307-002	4 064,93		4 064,93
111118	PCA Abonnement / pass annuel	ODS ACAT22309ODINV0061	ACAT2	30/09/23	PCA sur facture ACAU22308-002	159,06		159,06
111118	PCA Abonnement / pass annuel	ODS ACAT22309ODINV0061	ACAT2	30/09/23	PCA sur facture ACAU22308-002	3 594,00		3 594,00
111118	PCA Abonnement / pass annuel	ODS ACAT22309ODINV0072	ACAT2	30/09/23	PCA sur facture ACAU22309-003	1 047,13		1 047,13
111118	PCA Abonnement / pass annuel	ODS ACAT22309ODINV0072	ACAT2	30/09/23	PCA sur facture ACAU22309-003	3 723,94		3 723,94
111118	PCA Abonnement / pass annuel	ODS ACAT22310ODINV0015	ACAT2	01/10/23	PCA sur facture ACAU22301-003		413,35	-413,35
111118	PCA Abonnement / pass annuel	ODS ACAT22310ODINV0018	ACAT2	01/10/23	PCA sur facture ACAU22303-005		165,55	-165,55

Section	Sites	ACAU2	Société : TOUS			Législation :	01/01/2023	31/12/2023
		DUO CAUDRY						
Compte	Intitulé	Type / Numéro de pièce	Site	Date	Libellé	Charges	Produits	Solde
111118	PCA Abonnement / pass annuel	ODS ACAT22310ODINV0020	ACAT2	01/10/23	PCA sur facture ACAU22304-002		98,23	-98,23
111118	PCA Abonnement / pass annuel	ODS ACAT22310ODINV0021	ACAT2	01/10/23	PCA sur facture ACAU22305-004		250,67	-250,67
111118	PCA Abonnement / pass annuel	ODS ACAT22310ODINV0024	ACAT2	01/10/23	PCA sur facture ACAU22307-002		4 064,93	-4 064,93
111118	PCA Abonnement / pass annuel	ODS ACAT22310ODINV0026	ACAT2	01/10/23	PCA sur facture ACAU22308-002		159,06	-159,06
111118	PCA Abonnement / pass annuel	ODS ACAT22310ODINV0026	ACAT2	01/10/23	PCA sur facture ACAU22308-002		3 594,00	-3 594,00
111118	PCA Abonnement / pass annuel	ODS ACAT22310ODINV0031	ACAT2	01/10/23	PCA sur facture ACAU22309-003		1 047,13	-1 047,13
111118	PCA Abonnement / pass annuel	ODS ACAT22310ODINV0031	ACAT2	01/10/23	PCA sur facture ACAU22309-003		3 723,94	-3 723,94
111118	PCA Abonnement / pass annuel	ODS ACAT22310ODINV0052	ACAT2	31/10/23	PCA sur facture ACAU22301-003	292,47		292,47
111118	PCA Abonnement / pass annuel	ODS ACAT22310ODINV0055	ACAT2	31/10/23	PCA sur facture ACAU22303-005	134,63		134,63
111118	PCA Abonnement / pass annuel	ODS ACAT22310ODINV0057	ACAT2	31/10/23	PCA sur facture ACAU22304-002	82,77		82,77
111118	PCA Abonnement / pass annuel	ODS ACAT22310ODINV0058	ACAT2	31/10/23	PCA sur facture ACAU22305-004	216,44		216,44
111118	PCA Abonnement / pass annuel	ODS ACAT22310ODINV0061	ACAT2	31/10/23	PCA sur facture ACAU22307-002	3 605,03		3 605,03
111118	PCA Abonnement / pass annuel	ODS ACAT22310ODINV0063	ACAT2	31/10/23	PCA sur facture ACAU22308-002	143,61		143,61
111118	PCA Abonnement / pass annuel	ODS ACAT22310ODINV0063	ACAT2	31/10/23	PCA sur facture ACAU22308-002	3 187,38		3 187,38
111118	PCA Abonnement / pass annuel	ODS ACAT22310ODINV0065	ACAT2	31/10/23	PCA sur facture ACAU22309-003	954,39		954,39
111118	PCA Abonnement / pass annuel	ODS ACAT22310ODINV0065	ACAT2	31/10/23	PCA sur facture ACAU22309-003	3 302,62		3 302,62
111118	PCA Abonnement / pass annuel	ODS ACAT22310ODINV0069	ACAT2	31/10/23	PCA sur facture ACAU22310-005	889,98		889,98
111118	PCA Abonnement / pass annuel	ODS ACAT22310ODINV0069	ACAT2	31/10/23	PCA sur facture ACAU22310-005	1 798,52		1 798,52
111118	PCA Abonnement / pass annuel	ODS ACAT22311ODINV0016	ACAT2	01/11/23	PCA sur facture ACAU22301-003		292,47	-292,47
111118	PCA Abonnement / pass annuel	ODS ACAT22311ODINV0019	ACAT2	01/11/23	PCA sur facture ACAU22303-005		134,63	-134,63
111118	PCA Abonnement / pass annuel	ODS ACAT22311ODINV0021	ACAT2	01/11/23	PCA sur facture ACAU22304-002		82,77	-82,77
111118	PCA Abonnement / pass annuel	ODS ACAT22311ODINV0022	ACAT2	01/11/23	PCA sur facture ACAU22305-004		216,44	-216,44
111118	PCA Abonnement / pass annuel	ODS ACAT22311ODINV0025	ACAT2	01/11/23	PCA sur facture ACAU22307-002		3 605,03	-3 605,03
111118	PCA Abonnement / pass annuel	ODS ACAT22311ODINV0027	ACAT2	01/11/23	PCA sur facture ACAU22308-002		143,61	-143,61
111118	PCA Abonnement / pass annuel	ODS ACAT22311ODINV0027	ACAT2	01/11/23	PCA sur facture ACAU22308-002		3 187,38	-3 187,38
111118	PCA Abonnement / pass annuel	ODS ACAT22311ODINV0029	ACAT2	01/11/23	PCA sur facture ACAU22309-003		954,39	-954,39
111118	PCA Abonnement / pass annuel	ODS ACAT22311ODINV0029	ACAT2	01/11/23	PCA sur facture ACAU22309-003		3 302,62	-3 302,62
111118	PCA Abonnement / pass annuel	ODS ACAT22311ODINV0032	ACAT2	01/11/23	PCA sur facture ACAU22310-005		889,98	-889,98
111118	PCA Abonnement / pass annuel	ODS ACAT22311ODINV0032	ACAT2	01/11/23	PCA sur facture ACAU22310-005		1 798,52	-1 798,52
111118	PCA Abonnement / pass annuel	ODS ACAT22311ODINV0051	ACAT2	30/11/23	PCA sur facture ACAU22301-003	175,48		175,48
111118	PCA Abonnement / pass annuel	ODS ACAT22311ODINV0054	ACAT2	30/11/23	PCA sur facture ACAU22303-005	104,71		104,71
111118	PCA Abonnement / pass annuel	ODS ACAT22311ODINV0056	ACAT2	30/11/23	PCA sur facture ACAU22304-002	67,81		67,81
111118	PCA Abonnement / pass annuel	ODS ACAT22311ODINV0057	ACAT2	30/11/23	PCA sur facture ACAU22305-004	183,31		183,31
111118	PCA Abonnement / pass annuel	ODS ACAT22311ODINV0060	ACAT2	30/11/23	PCA sur facture ACAU22307-002	3 159,97		3 159,97
111118	PCA Abonnement / pass annuel	ODS ACAT22311ODINV0062	ACAT2	30/11/23	PCA sur facture ACAU22308-002	128,65		128,65

Section	Sites	ACAU2	Société : TOUS			Législation :	01/01/2023	31/12/2023
		DUO CAUDRY						
Compte	Intitulé	Type / Numéro de pièce	Site	Date	Libellé	Charges	Produits	Solde
111118	PCA Abonnement / pass annuel	ODS ACAT22311ODINV0062	ACAT2	30/11/23	PCA sur facture ACAU22308-002	2 793,87		2 793,87
111118	PCA Abonnement / pass annuel	ODS ACAT22311ODINV0064	ACAT2	30/11/23	PCA sur facture ACAU22309-003	864,63		864,63
111118	PCA Abonnement / pass annuel	ODS ACAT22311ODINV0064	ACAT2	30/11/23	PCA sur facture ACAU22309-003	2 894,89		2 894,89
111118	PCA Abonnement / pass annuel	ODS ACAT22311ODINV0066	ACAT2	30/11/23	PCA sur facture ACAU22310-005	813,48		813,48
111118	PCA Abonnement / pass annuel	ODS ACAT22311ODINV0066	ACAT2	30/11/23	PCA sur facture ACAU22310-005	1 576,48		1 576,48
111118	PCA Abonnement / pass annuel	ODS ACAT22311ODINV0068	ACAT2	30/11/23	PCA sur facture ACAU22311-002	193,19		193,19
111118	PCA Abonnement / pass annuel	ODINV ACAT22312ODINV0002	ACAT2	01/12/23	REP PCA CARTE de 10 ACAU2		19 740,89	-19 740,89
111118	PCA Abonnement / pass annuel	ODS ACAT22312ODINV0021	ACAT2	01/12/23	PCA sur facture ACAU22301-003		175,48	-175,48
111118	PCA Abonnement / pass annuel	ODS ACAT22312ODINV0024	ACAT2	01/12/23	PCA sur facture ACAU22303-005		104,71	-104,71
111118	PCA Abonnement / pass annuel	ODS ACAT22312ODINV0026	ACAT2	01/12/23	PCA sur facture ACAU22304-002		67,81	-67,81
111118	PCA Abonnement / pass annuel	ODS ACAT22312ODINV0027	ACAT2	01/12/23	PCA sur facture ACAU22305-004		183,31	-183,31
111118	PCA Abonnement / pass annuel	ODS ACAT22312ODINV0030	ACAT2	01/12/23	PCA sur facture ACAU22307-002		3 159,97	-3 159,97
111118	PCA Abonnement / pass annuel	ODS ACAT22312ODINV0032	ACAT2	01/12/23	PCA sur facture ACAU22308-002		128,65	-128,65
111118	PCA Abonnement / pass annuel	ODS ACAT22312ODINV0032	ACAT2	01/12/23	PCA sur facture ACAU22308-002		2 793,87	-2 793,87
111118	PCA Abonnement / pass annuel	ODS ACAT22312ODINV0034	ACAT2	01/12/23	PCA sur facture ACAU22309-003		2 894,89	-2 894,89
111118	PCA Abonnement / pass annuel	ODS ACAT22312ODINV0034	ACAT2	01/12/23	PCA sur facture ACAU22309-003		864,63	-864,63
111118	PCA Abonnement / pass annuel	ODS ACAT22312ODINV0036	ACAT2	01/12/23	PCA sur facture ACAU22310-005		813,48	-813,48
111118	PCA Abonnement / pass annuel	ODS ACAT22312ODINV0036	ACAT2	01/12/23	PCA sur facture ACAU22310-005		1 576,48	-1 576,48
111118	PCA Abonnement / pass annuel	ODS ACAT22312ODINV0038	ACAT2	01/12/23	PCA sur facture ACAU22311-002		193,19	-193,19
111118	PCA Abonnement / pass annuel	ODINV ACAT22312ODINV0003	ACAT2	31/12/23	PCA CARTE de 10 ACAU2	27 219,27		27 219,27
111118	PCA Abonnement / pass annuel	ODINV ACAT22312ODINV0047	ACAT2	31/12/23	PCA sur facture ACAU22301-003	54,59		54,59
111118	PCA Abonnement / pass annuel	ODINV ACAT22312ODINV0050	ACAT2	31/12/23	PCA sur facture ACAU22303-005	73,80		73,80
111118	PCA Abonnement / pass annuel	ODINV ACAT22312ODINV0052	ACAT2	31/12/23	PCA sur facture ACAU22304-002	52,36		52,36
111118	PCA Abonnement / pass annuel	ODINV ACAT22312ODINV0053	ACAT2	31/12/23	PCA sur facture ACAU22305-004	149,08		149,08
111118	PCA Abonnement / pass annuel	ODINV ACAT22312ODINV0056	ACAT2	31/12/23	PCA sur facture ACAU22307-002	2 700,07		2 700,07
111118	PCA Abonnement / pass annuel	ODINV ACAT22312ODINV0058	ACAT2	31/12/23	PCA sur facture ACAU22308-002	113,19		113,19
111118	PCA Abonnement / pass annuel	ODINV ACAT22312ODINV0058	ACAT2	31/12/23	PCA sur facture ACAU22308-002	2 387,25		2 387,25
111118	PCA Abonnement / pass annuel	ODINV ACAT22312ODINV0060	ACAT2	31/12/23	PCA sur facture ACAU22309-003	771,89		771,89
111118	PCA Abonnement / pass annuel	ODINV ACAT22312ODINV0060	ACAT2	31/12/23	PCA sur facture ACAU22309-003	2 473,57		2 473,57
111118	PCA Abonnement / pass annuel	ODINV ACAT22312ODINV0062	ACAT2	31/12/23	PCA sur facture ACAU22310-005	734,42		734,42
111118	PCA Abonnement / pass annuel	ODINV ACAT22312ODINV0062	ACAT2	31/12/23	PCA sur facture ACAU22310-005	1 347,04		1 347,04
111118	PCA Abonnement / pass annuel	ODINV ACAT22312ODINV0064	ACAT2	31/12/23	PCA sur facture ACAU22311-002	165,08		165,08
111118	PCA Abonnement / pass annuel	ODINV ACAT22312ODINV0071	ACAT2	31/12/23	PCA sur facture ACAU22312-006	385,40		385,40

Section	Sites	ACAU2		Société : TOUS		Législation :		01/01/2023	31/12/2023
		DUO CAUDRY							
Compte	Intitulé	Type / Numéro de pièce	Site	Date	Libellé	Charges	Produits	Solde	
					Total 111118	122 968,89	104 082,77	18 886,12	
111119	RBT Rec Aquatique et Fitness	AVCLI ACAU22301-001	ACAT2	26/01/23	12041-DEHAUDT ADELINE	32,66		32,66	
111119	RBT Rec Aquatique et Fitness	AVCLI ACAU22303-001	ACAT2	17/03/23	12135-LACOURTE PRECILLA	39,17		39,17	
111119	RBT Rec Aquatique et Fitness	AVCLI ACAU22303-002	ACAT2	17/03/23	12139-BILLOIRE HERVE	6,67		6,67	
111119	RBT Rec Aquatique et Fitness	AVCLI ACAU22305-001	ACAT2	22/05/23	12251-LEGRAND PHILLIPE	46,67		46,67	
111119	RBT Rec Aquatique et Fitness	AVCLI ACAU22305-002	ACAT2	22/05/23	12258-SCHOLAERT MARIE	46,67		46,67	
111119	RBT Rec Aquatique et Fitness	AVCLI ACAU22306-001	ACAT2	06/06/23	12318-LEDOUX ERIKA	40,00		40,00	
111119	RBT Rec Aquatique et Fitness	AVCLI ACAU22306-002	ACAT2	06/06/23	12319-CATHELAIN PATRICIA	39,17		39,17	
111119	RBT Rec Aquatique et Fitness	AVCLI ACAU22306-003	ACAT2	06/06/23	12320-SEVERINE SAUVAGE	43,33		43,33	
111119	RBT Rec Aquatique et Fitness	AVCLI ACAU22306-004	ACAT2	06/06/23	12322-LEMAIRE MARIE PAULE	50,00		50,00	
111119	RBT Rec Aquatique et Fitness	AVCLI ACAU22306-005	ACAT2	06/06/23	12323-DHAUSY NADIA	39,17		39,17	
111119	RBT Rec Aquatique et Fitness	AVCLI ACAU22306-006	ACAT2	06/06/23	12324-SAUVAGE SEVERINE	68,67		68,67	
111119	RBT Rec Aquatique et Fitness	AVCLI ACAU22306-007	ACAT2	06/06/23	12325-DENEL LOIC	15,83		15,83	
111119	RBT Rec Aquatique et Fitness	ODDIV ACAT22308ODDIV023	ACAT2	31/08/23	Solde écart portail/recettes08	598,67		598,67	
111119	RBT Rec Aquatique et Fitness	AVCLI ACAU22310-001	ACAT2	12/10/23	12572-LABOUR VANESSA	39,17		39,17	
111119	RBT Rec Aquatique et Fitness	AVCLI ACAU22310-006	ACAT2	31/10/23	12666-LOUCHEZ MANON	94,83		94,83	
111119	RBT Rec Aquatique et Fitness	AVCLI ACAT22311-001	ACAT2	01/11/23	AVCLI ACAU22305-001 extournée		46,67	-46,67	
111119	RBT Rec Aquatique et Fitness	AVCLI ACAU22312-003	ACAT2	05/12/23	12748-ALISON KAZMIERZACK	93,75		93,75	
111119	RBT Rec Aquatique et Fitness	AVCLI ACAU22312-004	ACAT2	05/12/23	12749-IKEMA DENISE	60,83		60,83	
111119	RBT Rec Aquatique et Fitness	AVCLI ACAU22312-005	ACAT2	05/12/23	12750-PRAVE FLORIEN	49,92		49,92	
					Total 111119	1 405,18	46,67	1 358,51	
111171	Recettes Autres act lois int	FACLI ACAU22307-002	ACAT2	31/07/23	autres loisirs interieurs		5,12	-5,12	
					Total 111171		5,12	-5,12	
112111	Recettes Boutique	FACLI ACAU22301-003	ACAT2	31/01/23	boutique textile		1 046,67	-1 046,67	
112111	Recettes Boutique	FACLI ACAU22302-002	ACAT2	28/02/23	boutique textile		714,37	-714,37	
112111	Recettes Boutique	FACLI ACAU22303-005	ACAT2	31/03/23	boutique textile		695,42	-695,42	
112111	Recettes Boutique	FACLI ACAU22304-002	ACAT2	30/04/23	boutique textile		714,17	-714,17	
112111	Recettes Boutique	FACLI ACAU22305-004	ACAT2	31/05/23	boutique textile		831,67	-831,67	

GL analytique/section

26-avr.-2024

Section	Sites	ACAU2				Société : TOUS	Législation :	01/01/2023	31/12/2023
		DUO CAUDRY							
Compte	Intitulé	Type / Numéro de pièce	Site	Date	Libellé	Charges	Produits	Solde	
112111	Recettes Boutique	FACLI ACAU22306-010	ACAT2	30/06/23	boutique textile		740,83	-740,83	
112111	Recettes Boutique	FACLI ACAU22307-002	ACAT2	31/07/23	boutique textile		1 296,87	-1 296,87	
112111	Recettes Boutique	FACLI ACAU22308-002	ACAT2	31/08/23	boutique textile		1 524,17	-1 524,17	
112111	Recettes Boutique	FACLI ACAU22309-003	ACAT2	30/09/23	boutique textile		1 011,67	-1 011,67	
112111	Recettes Boutique	FACLI ACAU22310-005	ACAT2	31/10/23	boutique textile		632,50	-632,50	
112111	Recettes Boutique	FACLI ACAU22311-002	ACAT2	30/11/23	boutique textile		517,50	-517,50	
112111	Recettes Boutique	FACLI ACAU22312-006	ACAT2	31/12/23	boutique textile		431,25	-431,25	
					Total 112111		10 157,09	-10 157,09	
112200	Recettes Accessoires	FACLI ACAU22301-003	ACAT2	31/01/23	monetique		1 273,83	-1 273,83	
112200	Recettes Accessoires	FACLI ACAU22301-003	ACAT2	31/01/23	retrocession distribute		12,12	-12,12	
112200	Recettes Accessoires	FACLI ACAU22302-002	ACAT2	28/02/23	monetique		295,58	-295,58	
112200	Recettes Accessoires	FACLI ACAU22303-005	ACAT2	31/03/23	monetique		237,50	-237,50	
112200	Recettes Accessoires	FACLI ACAU22304-002	ACAT2	30/04/23	monetique		338,33	-338,33	
112200	Recettes Accessoires	FACLI ACAU22304-002	ACAT2	30/04/23	retrocession distribute		576,72	-576,72	
112200	Recettes Accessoires	FACLI ACAU22305-004	ACAT2	31/05/23	monetique		174,67	-174,67	
112200	Recettes Accessoires	FACLI ACAU22306-010	ACAT2	30/06/23	monetique		118,75	-118,75	
112200	Recettes Accessoires	FACLI ACAU22306-010	ACAT2	30/06/23	boutique alimentaire 20		69,75	-69,75	
112200	Recettes Accessoires	ODDIV ACAT22306ODDIV033	ACAT2	30/06/23	Reclass 707330->706240	69,75		69,75	
112200	Recettes Accessoires	FACLI ACAU22307-002	ACAT2	31/07/23	monetique		70,00	-70,00	
112200	Recettes Accessoires	FACLI ACAU22307-002	ACAT2	31/07/23	retrocession distribute		632,92	-632,92	
112200	Recettes Accessoires	FACLI ACAU22307-002	ACAT2	31/07/23	boutique alimentaire 20		304,33	-304,33	
112200	Recettes Accessoires	ODDIV ACAT22307ODDIV027	ACAT2	31/07/23	Reclass 707330->706240	304,33		304,33	
112200	Recettes Accessoires	FACLI ACAU22308-002	ACAT2	31/08/23	monetique		220,17	-220,17	
112200	Recettes Accessoires	FACLI ACAU22308-002	ACAT2	31/08/23	boutique alimentaire 20		252,17	-252,17	
112200	Recettes Accessoires	ODDIV ACAT22308ODDIV043	ACAT2	31/08/23	Reclass 707330->706240	252,17		252,17	
112200	Recettes Accessoires	FACLI ACAU22309-003	ACAT2	30/09/23	boutique alimentaire 20		43,25	-43,25	
112200	Recettes Accessoires	FACLI ACAU22309-003	ACAT2	30/09/23	monetique		157,50	-157,50	
112200	Recettes Accessoires	ODDIV ACAT22309ODDIV021	ACAT2	30/09/23	Reclass 707330->706240	43,25		43,25	
112200	Recettes Accessoires	FACLI ACAU22310-005	ACAT2	31/10/23	divers		1,12	-1,12	
112200	Recettes Accessoires	FACLI ACAU22310-005	ACAT2	31/10/23	monetique		125,83	-125,83	
112200	Recettes Accessoires	FACLI ACAU22310-005	ACAT2	31/10/23	retrocession distribute		718,32	-718,32	
112200	Recettes Accessoires	FACLI ACAU22311-002	ACAT2	30/11/23	monetique		450,83	-450,83	
112200	Recettes Accessoires	FACLI ACAU22312-006	ACAT2	31/12/23	monetique		541,67	-541,67	

Section	Sites	ACAU2		Société : TOUS		Législation :		01/01/2023	31/12/2023
		DUO CAUDRY							
Compte	Intitulé	Type / Numéro de pièce	Site	Date	Libellé	Charges	Produits	Solde	
					Total 112200	669,50	6 615,36	-5 945,86	
113200	Recettes Snacking	ODDIV ACAT22306ODDIV033	ACAT2	30/06/23	Reclass 707330->706240		69,75	-69,75	
113200	Recettes Snacking	ODDIV ACAT22307ODDIV027	ACAT2	31/07/23	Reclass 707330->706240		304,33	-304,33	
113200	Recettes Snacking	ODDIV ACAT22308ODDIV043	ACAT2	31/08/23	Reclass 707330->706240		252,17	-252,17	
113200	Recettes Snacking	ODDIV ACAT22309ODDIV021	ACAT2	30/09/23	Reclass 707330->706240		43,25	-43,25	
					Total 113200		669,50	-669,50	
122000	Compensation Affermage	FACLI ACAU22301-002	ACAT2	31/01/23	Acompte Comp. 01.2023		56 843,67	-56 843,67	
122000	Compensation Affermage	ODDIV ACAT22301ODDIV017	ACAT2	31/01/23	FAE scolaires 1T23 01.23 ACAU2		2 658,06	-2 658,06	
122000	Compensation Affermage	ODS ACAT22301ODINV0041	ACAT2	31/01/23	FAE comp compl moy 01.23 acau2		4 640,00	-4 640,00	
122000	Compensation Affermage	FACLI ACAU22302-001	ACAT2	28/02/23	Acompte Comp. 02.2023		56 843,67	-56 843,67	
122000	Compensation Affermage	ODDIV ACAT22302ODDIV014	ACAT2	28/02/23	FAE scolaires 1T23 02.23 ACAU2		2 658,06	-2 658,06	
122000	Compensation Affermage	ODS ACAT22302ODINV0048	ACAT2	28/02/23	FAE comp compl moy 02.23 acau2		4 640,00	-4 640,00	
122000	Compensation Affermage	AVFOU ACAT22303F0031	ACAT2	01/03/23	TRESOCAUDRY ANNU intr 07-12.22		24 250,85	-24 250,85	
122000	Compensation Affermage	FAFOU ACAT22303F0029	ACAT2	01/03/23	TRESOCAUD intermt 07-12.22 AU2	24 250,85		24 250,85	
122000	Compensation Affermage	ODDIV ACAT22303ODDIV016	ACAT2	01/03/23	FAE scolaires 1T23 01.23 ACAU2	2 658,06		2 658,06	
122000	Compensation Affermage	ODDIV ACAT22303ODDIV017	ACAT2	01/03/23	FAE scolaires 1T23 02.23 ACAU2	2 658,06		2 658,06	
122000	Compensation Affermage	ODINV ACAT22303ODINV0050	ACAT2	01/03/23	EXT FAE Compensations 4TR22	7 314,00		7 314,00	
122000	Compensation Affermage	FACLI ACAU22303-003	ACAT2	31/03/23	Acompte Comp. 03.2023		56 843,67	-56 843,67	
122000	Compensation Affermage	FACLI ACAU22303-004	ACAT2	31/03/23	Acompte Scolaires 1T2023		7 974,17	-7 974,17	
122000	Compensation Affermage	FACLI ACAU22303-006	ACAT2	31/03/23	Acompte Scolaires 4T2022		4 388,86	-4 388,86	
122000	Compensation Affermage	FACLI ACAU22303-006	ACAT2	31/03/23	Acompte Club 4T2022		2 256,34	-2 256,34	
122000	Compensation Affermage	FACLI ACAU22303-006	ACAT2	31/03/23	Acompte C.Loisirs 4T2022		668,80	-668,80	
122000	Compensation Affermage	ODDIV ACAT22303ODDIV005	ACAT2	31/03/23	TRESOCAUD intermt 07-12.22 AU2		24 250,85	-24 250,85	
122000	Compensation Affermage	ODDIV ACAT22303ODDIV018	ACAT2	31/03/23	EXT TRESOCAUD intermt 07-12.22	24 250,85		24 250,85	
122000	Compensation Affermage	ODS ACAT22303ODINV0057	ACAT2	31/03/23	FAE comp compl moy 03.23 acau2		4 640,00	-4 640,00	
122000	Compensation Affermage	FACLI ACAU22304-001	ACAT2	30/04/23	Acompte Comp. 04.2023		56 843,67	-56 843,67	
122000	Compensation Affermage	ODDIV ACAT22304ODDIV005	ACAT2	30/04/23	FAE scolaires 2T23 04.23 ACAU2		2 658,06	-2 658,06	
122000	Compensation Affermage	ODS ACAT22304ODINV0061	ACAT2	30/04/23	FAE comp compl moy 04.23 acau2		4 640,00	-4 640,00	
122000	Compensation Affermage	FACLI ACAU22305-003	ACAT2	31/05/23	Acompte Comp. 05.2023		56 843,67	-56 843,67	
122000	Compensation Affermage	ODDIV ACAT22305ODDIV005	ACAT2	31/05/23	FAE scolaires 2T23 05.23 ACAU2		2 658,06	-2 658,06	
122000	Compensation Affermage	ODS ACAT22305ODINV0053	ACAT2	31/05/23	FAE comp compl moy 05.23 acau2		4 640,00	-4 640,00	

GL analytique/section

26-avr.-2024

Section	Sites	ACAU2	Société : TOUS			Législation :	01/01/2023	31/12/2023
		DUO CAUDRY						
Compte	Intitulé	Type / Numéro de pièce	Site	Date	Libellé	Charges	Produits	Solde
122000	Compensation Affermage	FACLI ACAU22306-008	ACAT2	30/06/23	Acompte Comp. 06.2023		56 843,67	-56 843,67
122000	Compensation Affermage	FACLI ACAU22306-009	ACAT2	30/06/23	Acompte Scolaires 2T2023		7 974,17	-7 974,17
122000	Compensation Affermage	ODDIV ACAT22306ODDIV015	ACAT2	30/06/23	EXT FAE scolaires 2T23 04.23	2 658,06		2 658,06
122000	Compensation Affermage	ODDIV ACAT22306ODDIV016	ACAT2	30/06/23	EXT FAE scolaires 2T23 05.23	2 658,06		2 658,06
122000	Compensation Affermage	ODS ACAT22306ODINV0071	ACAT2	30/06/23	FAE comp compl moy 06.23 acau2		4 640,00	-4 640,00
122000	Compensation Affermage	FACLI ACAU22307-001	ACAT2	31/07/23	Acompte Comp. 07.2023		56 843,67	-56 843,67
122000	Compensation Affermage	ODDIV ACAT22307ODDIV005	ACAT2	31/07/23	FAE scolaires 3T23 07.23 ACAU2		2 658,06	-2 658,06
122000	Compensation Affermage	ODS ACAT22307ODINV0058	ACAT2	31/07/23	FAE comp compl moy 07.23 acau2		4 640,00	-4 640,00
122000	Compensation Affermage	FACLI ACAU22308-001	ACAT2	31/08/23	Acompte Comp. 08.2023		56 843,67	-56 843,67
122000	Compensation Affermage	ODDIV ACAT22308ODDIV005	ACAT2	31/08/23	FAE scolaires 3T23 08.23 ACAU2		2 658,06	-2 658,06
122000	Compensation Affermage	ODS ACAT22307ODINV0059	ACAT2	31/08/23	FAE comp scol moy 01-08 acau2		1 730,00	-1 730,00
122000	Compensation Affermage	ODS ACAT22307ODINV0059	ACAT2	31/08/23	FAE comp compl moy 08.23 acau2		4 640,00	-4 640,00
122000	Compensation Affermage	ODDIV ACAT22309ODDIV006	ACAT2	01/09/23	FAE scolaires 3T23 07.23 ACAU2	2 658,06		2 658,06
122000	Compensation Affermage	ODDIV ACAT22309ODDIV007	ACAT2	01/09/23	FAE scolaires 3T23 08.23 ACAU2	2 658,06		2 658,06
122000	Compensation Affermage	FACLI ACAU22309-001	ACAT2	30/09/23	Acompte Comp. 09.2023		56 843,67	-56 843,67
122000	Compensation Affermage	FACLI ACAU22309-002	ACAT2	30/09/23	Acompte Scolaires 3T2023		7 974,17	-7 974,17
122000	Compensation Affermage	ODS ACAT22309ODINV0068	ACAT2	30/09/23	FAE comp compl moy 09.23 acau2		4 640,00	-4 640,00
122000	Compensation Affermage	ODS ACAT22309ODINV0068	ACAT2	30/09/23	FAE comp scol moy 09.23 acau2		216,00	-216,00
122000	Compensation Affermage	FACLI ACAU22310-004	ACAT2	31/10/23	Acompte Comp. 10.2023		56 843,67	-56 843,67
122000	Compensation Affermage	ODDIV ACAT22310ODDIV005	ACAT2	31/10/23	FAE scolaires 4T23 10.23 ACAU2		2 658,06	-2 658,06
122000	Compensation Affermage	ODS ACAT22310ODINV0067	ACAT2	31/10/23	FAE comp compl moy 10.23 acau2		4 640,00	-4 640,00
122000	Compensation Affermage	ODS ACAT22310ODINV0067	ACAT2	31/10/23	FAE comp scol moy 10.23 acau2		216,00	-216,00
122000	Compensation Affermage	FACLI ACAU22311-001	ACAT2	30/11/23	Acompte Comp. 11.2023		56 843,67	-56 843,67
122000	Compensation Affermage	ODDIV ACAT22311ODDIV005	ACAT2	30/11/23	FAE scolaires 4T23 11.23 ACAU2		2 658,06	-2 658,06
122000	Compensation Affermage	ODS ACAT22311ODINV0069	ACAT2	30/11/23	FAE comp compl moy 11.23 acau2		4 640,00	-4 640,00
122000	Compensation Affermage	ODS ACAT22311ODINV0069	ACAT2	30/11/23	FAE comp scol moy 11.23 acau2		216,00	-216,00
122000	Compensation Affermage	ODDIV ACAT22312ODDIV008	ACAT2	01/12/23	EXT FAE scolaires 4T23 10.23	2 658,06		2 658,06
122000	Compensation Affermage	ODDIV ACAT22312ODDIV009	ACAT2	01/12/23	EXT FAE scolaires 4TR23 11.23	2 658,06		2 658,06
122000	Compensation Affermage	ODS ACAT22312ODINV0039	ACAT2	01/12/23	EXT FAE comp scol moy 23 acau2	2 378,00		2 378,00
122000	Compensation Affermage	ODS ACAT22312ODINV0039	ACAT2	01/12/23	EXTFAE comp compl moy 23 acau2	51 040,00		51 040,00
122000	Compensation Affermage	FACLI ACAU22312-001	ACAT2	31/12/23	Acompte Comp. 12.2023		56 843,67	-56 843,67
122000	Compensation Affermage	FACLI ACAU22312-002	ACAT2	31/12/23	Acompte Scolaires 4T2023		7 974,17	-7 974,17
122000	Compensation Affermage	ODINV ACAT22312ODINV0040	ACAT2	31/12/23	FAE COMP inde 2023 ACAU2		68 350,00	-68 350,00
122000	Compensation Affermage	ODINV ACAT22312ODINV0040	ACAT2	31/12/23	FAE COMP SCOL index 2023 ACAU2		3 200,00	-3 200,00

Section	Sites	ACAU2	Société : TOUS			Législation :	01/01/2023	31/12/2023
		DUO CAUDRY						
Compte	Intitulé	Type / Numéro de pièce	Site	Date	Libellé	Charges	Produits	Solde
					Total 122000	130 498,18	916 068,90	-785 570,72
211100	Electricité	ODDIV ACAT22301ODDIV009	ACAT2	31/01/23	ABT Electricité ACAU2	19 892,94		19 892,94
211100	Electricité	ODDIV ACAT22302ODDIV003	ACAT2	28/02/23	ABT Electricité ACAU2	18 852,31		18 852,31
211100	Electricité	ODDIV ACAT22303ODDIV002	ACAT2	31/03/23	ABT Electricité ACAU2	21 437,19		21 437,19
211100	Electricité	ODDIV ACAT22304ODDIV024	ACAT2	01/04/23	Ajust abo P1 élec 04.23 ACAU2	6 114,45		6 114,45
211100	Electricité	ODDIV ACAT22304ODDIV002	ACAT2	30/04/23	ABT Electricité ACAU2	11 785,00		11 785,00
211100	Electricité	ODDIV ACAT22305ODDIV024	ACAT2	01/05/23	Ajust abo P1 élec 05.23 ACAU2	12 576,13		12 576,13
211100	Electricité	ODDIV ACAT22305ODDIV002	ACAT2	31/05/23	ABT Electricité ACAU2	8 249,00		8 249,00
211100	Electricité	ODDIV ACAT22306ODDIV027	ACAT2	01/06/23	Ajust abo P1 élec 06.23 ACAU2	10 892,72		10 892,72
211100	Electricité	ODDIV ACAT22306ODDIV002	ACAT2	30/06/23	ABT Electricité ACAU2	8 249,00		8 249,00
211100	Electricité	ODDIV ACAT22307ODDIV022	ACAT2	01/07/23	Ajust abo P1 élec 07.23 ACAU2	13 008,87		13 008,87
211100	Electricité	ODDIV ACAT22307ODDIV002	ACAT2	31/07/23	ABT Electricité ACAU2	7 071,00		7 071,00
211100	Electricité	ODDIV ACAT22308ODDIV041	ACAT2	01/08/23	Ajust abo P1 élec 08.23 ACAU2	10 570,69		10 570,69
211100	Electricité	ODDIV ACAT22308ODDIV002	ACAT2	31/08/23	ABT Electricité ACAU2	8 249,00		8 249,00
211100	Electricité	ODDIV ACAT22309ODDIV020	ACAT2	01/09/23	Ajust abo P1 élec 09.23 ACAU2	7 769,43		7 769,43
211100	Electricité	ODDIV ACAT22309ODDIV002	ACAT2	30/09/23	ABT Electricité ACAU2	7 071,00		7 071,00
211100	Electricité	ODDIV ACAT22310ODDIV002	ACAT2	31/10/23	ABT Electricité ACAU2	7 071,00		7 071,00
211100	Electricité	ODDIV ACAT22310ODDIV019	ACAT2	31/10/23	Ajust abo P1 élec 10.23 ACAU2	10 894,59		10 894,59
211100	Electricité	ODDIV ACAT22311ODDIV002	ACAT2	30/11/23	ABT Electricité ACAU2	8 249,00		8 249,00
211100	Electricité	ODDIV ACAT22311ODDIV023	ACAT2	30/11/23	Ajust abo P1 élec 11.23 ACAU2	17 435,28		17 435,28
211100	Electricité	ODDIV ACAT22312ODDIV002	ACAT2	31/12/23	ABT Electricité ACAU2	10 606,00		10 606,00
211100	Electricité	ODDIV ACAT22312ODDIV033	ACAT2	31/12/23	Ajust abo P1 élec 12.23 ACAU2		202,21	-202,21
					Total 211100	226 044,60	202,21	225 842,39
211200	Eau	ODDIV ACAT22301ODDIV009	ACAT2	31/01/23	ABT Eau ACAU2	3 186,00		3 186,00
211200	Eau	ODDIV ACAT22302ODDIV003	ACAT2	28/02/23	ABT Eau ACAU2	2 390,00		2 390,00
211200	Eau	ODDIV ACAT22303ODDIV002	ACAT2	31/03/23	ABT Eau ACAU2	2 788,00		2 788,00
211200	Eau	ODDIV ACAT22304ODDIV002	ACAT2	30/04/23	ABT Eau ACAU2	3 186,00		3 186,00
211200	Eau	ODDIV ACAT22305ODDIV002	ACAT2	31/05/23	ABT Eau ACAU2	2 788,00		2 788,00
211200	Eau	ODDIV ACAT22306ODDIV002	ACAT2	30/06/23	ABT Eau ACAU2	3 983,00		3 983,00
211200	Eau	ODDIV ACAT22307ODDIV023	ACAT2	01/07/23	Ajust abo P1 eau 07.23 ACAU2	1 387,07		1 387,07
211200	Eau	ODDIV ACAT22307ODDIV002	ACAT2	31/07/23	ABT Eau ACAU2	4 780,00		4 780,00

Section	Sites	ACAU2				Société : TOUS	Législation :	01/01/2023	31/12/2023
		DUO CAUDRY							
Compte	Intitulé	Type / Numéro de pièce	Site	Date	Libellé	Charges	Produits	Solde	
211200	Eau	ODDIV ACAT22308ODDIV002	ACAT2	31/08/23	ABT Eau ACAU2	6 772,00		6 772,00	
211200	Eau	ODDIV ACAT22308ODDIV027	ACAT2	31/08/23	Ajust abo P1 eau 06.23 ACAU2	566,15		566,15	
211200	Eau	ODDIV ACAT22308ODDIV027	ACAT2	31/08/23	Ajust abo P1 eau 01.23 ACAU2	566,15		566,15	
211200	Eau	ODDIV ACAT22308ODDIV027	ACAT2	31/08/23	Ajust abo P1 eau 02.23 ACAU2	566,15		566,15	
211200	Eau	ODDIV ACAT22308ODDIV027	ACAT2	31/08/23	Ajust abo P1 eau 03.23 ACAU2	566,15		566,15	
211200	Eau	ODDIV ACAT22308ODDIV027	ACAT2	31/08/23	Ajust abo P1 eau 04.23 ACAU2	566,15		566,15	
211200	Eau	ODDIV ACAT22308ODDIV027	ACAT2	31/08/23	Ajust abo P1 eau 05.23 ACAU2	566,15		566,15	
211200	Eau	ODDIV ACAT22308ODDIV045	ACAT2	31/08/23	Ajust abo P1 eau 08.23 ACAU2		604,93	-604,93	
211200	Eau	ODDIV ACAT22309ODDIV002	ACAT2	30/09/23	ABT Eau ACAU2	3 186,00		3 186,00	
211200	Eau	ODDIV ACAT22309ODDIV017	ACAT2	30/09/23	Ajust abo P1 eau 09.23 ACAU2	2 981,07		2 981,07	
211200	Eau	ODDIV ACAT22310ODDIV002	ACAT2	31/10/23	ABT Eau ACAU2	2 390,00		2 390,00	
211200	Eau	ODDIV ACAT22310ODDIV019	ACAT2	31/10/23	Ajust abo P1 eau 10.23 ACAU2	3 777,07		3 777,07	
211200	Eau	ODDIV ACAT22311ODDIV002	ACAT2	30/11/23	ABT Eau ACAU2	2 390,00		2 390,00	
211200	Eau	ODDIV ACAT22312ODDIV002	ACAT2	31/12/23	ABT Eau ACAU2	1 991,00		1 991,00	
211200	Eau	ODDIV ACAT22312ODDIV034	ACAT2	31/12/23	Ajust abo P1 eau 12.23 ACAU2	4 176,07		4 176,07	
					Total 211200	55 548,18	604,93	54 943,25	
211300	Gaz	ODDIV ACAT22301ODDIV009	ACAT2	31/01/23	ABT Gaz ACAU2	9 793,00		9 793,00	
211300	Gaz	ODDIV ACAT22302ODDIV003	ACAT2	28/02/23	ABT Gaz ACAU2	8 161,00		8 161,00	
211300	Gaz	ODDIV ACAT22302ODDIV023	ACAT2	28/02/23	Ajust abo P1 gaz 02.23 ACAU2	4 489,04		4 489,04	
211300	Gaz	ODDIV ACAT22303ODDIV002	ACAT2	31/03/23	ABT Gaz ACAU2	12 650,04		12 650,04	
211300	Gaz	ODDIV ACAT22303ODDIV041	ACAT2	31/03/23	Ajust abo P1 gaz 03.23 ACAU2		286,93	-286,93	
211300	Gaz	ODDIV ACAT22304ODDIV002	ACAT2	30/04/23	ABT Gaz ACAU2	7 345,00		7 345,00	
211300	Gaz	ODDIV ACAT22304ODDIV027	ACAT2	30/04/23	Ajust abo P1 gaz 04.23 ACAU2	2 528,02		2 528,02	
211300	Gaz	ODDIV ACAT22305ODDIV002	ACAT2	31/05/23	ABT Gaz ACAU2	4 896,00		4 896,00	
211300	Gaz	ODDIV ACAT22305ODDIV028	ACAT2	31/05/23	Ajust abo P1 gaz 05.23 ACAU2	915,32		915,32	
211300	Gaz	ODDIV ACAT22306ODDIV002	ACAT2	30/06/23	ABT Gaz ACAU2	3 251,39		3 251,39	
211300	Gaz	ODDIV ACAT22307ODDIV002	ACAT2	31/07/23	ABT Gaz ACAU2	2 448,00		2 448,00	
211300	Gaz	ODDIV ACAT22308ODDIV002	ACAT2	31/08/23	ABT Gaz ACAU2	2 448,00		2 448,00	
211300	Gaz	ODDIV ACAT22308ODDIV027	ACAT2	31/08/23	Ajust abo P1 gaz 01.23 ACAU2	1 428,54		1 428,54	
211300	Gaz	ODDIV ACAT22308ODDIV045	ACAT2	31/08/23	Ajust abo P1 gaz 08.23 ACAU2	1 300,77		1 300,77	
211300	Gaz	ODDIV ACAT22309ODDIV002	ACAT2	30/09/23	ABT Gaz ACAU2	4 896,00		4 896,00	
211300	Gaz	ODDIV ACAT22309ODDIV023	ACAT2	30/09/23	Ajust abo P1 gaz 09.23 ACAU2		1 292,97	-1 292,97	
211300	Gaz	ODDIV ACAT22310ODDIV002	ACAT2	31/10/23	ABT Gaz ACAU2	8 161,00		8 161,00	

Section	Sites	ACAU2		Société : TOUS		Législation :		01/01/2023	31/12/2023
		DUO CAUDRY							
Compte	Intitulé	Type / Numéro de pièce	Site	Date	Libellé	Charges	Produits	Solde	
211300	Gaz	ODDIV ACAT22310ODDIV019	ACAT2	31/10/23	Ajust abo P1 gaz 10.23 ACAU2		2 979,25	-2 979,25	
211300	Gaz	ODDIV ACAT22311ODDIV002	ACAT2	30/11/23	ABT Gaz ACAU2	8 161,00		8 161,00	
211300	Gaz	ODDIV ACAT22311ODDIV023	ACAT2	30/11/23	Ajust abo P1 eau 11.23 ACAU2	3 777,07		3 777,07	
211300	Gaz	ODDIV ACAT22312ODDIV002	ACAT2	31/12/23	ABT Gaz ACAU2	8 161,00		8 161,00	
					Total 211300	94 810,19	4 559,15	90 251,04	
211600	Optimisations des fluides	ODDIV ACAT22301ODDIV016	ACAT2	31/01/23	ABT Optimisations des fl ACAU2	1 826,00		1 826,00	
211600	Optimisations des fluides	ODDIV ACAT22302ODDIV005	ACAT2	28/02/23	ABT Optimisations des fl ACAU2	1 826,00		1 826,00	
211600	Optimisations des fluides	ODDIV ACAT22303ODDIV004	ACAT2	31/03/23	ABT Optimisations des fl ACAU2	1 826,00		1 826,00	
211600	Optimisations des fluides	ODDIV ACAT22304ODDIV004	ACAT2	30/04/23	ABT Optimisations des fl ACAU2	1 826,00		1 826,00	
211600	Optimisations des fluides	ODDIV ACAT22305ODDIV004	ACAT2	31/05/23	ABT Optimisations des fl ACAU2	1 826,00		1 826,00	
211600	Optimisations des fluides	ODDIV ACAT22306ODDIV004	ACAT2	30/06/23	ABT Optimisations des fl ACAU2	1 826,00		1 826,00	
211600	Optimisations des fluides	ODDIV ACAT22307ODDIV004	ACAT2	31/07/23	ABT Optimisations des fl ACAU2	1 826,00		1 826,00	
211600	Optimisations des fluides	ODDIV ACAT22308ODDIV004	ACAT2	31/08/23	ABT Optimisations des fl ACAU2	1 826,00		1 826,00	
211600	Optimisations des fluides	ODDIV ACAT22309ODDIV004	ACAT2	30/09/23	ABT Optimisations des fl ACAU2	1 826,00		1 826,00	
211600	Optimisations des fluides	ODDIV ACAT22310ODDIV004	ACAT2	31/10/23	ABT Optimisations des fl ACAU2	1 826,00		1 826,00	
211600	Optimisations des fluides	ODDIV ACAT22311ODDIV004	ACAT2	30/11/23	ABT Optimisations des fl ACAU2	1 826,00		1 826,00	
211600	Optimisations des fluides	ODDIV ACAT22312ODDIV004	ACAT2	31/12/23	ABT Optimisations des fl ACAU2	1 826,00		1 826,00	
211600	Optimisations des fluides	ODDIV ACAT22312ODDIV035	ACAT2	31/12/23	Solde abo P1 optim 2023 ACAU2		21 912,00	-21 912,00	
					Total 211600	21 912,00	21 912,00	0,00	
212100	P2 Maintenance et entretien	ODDIV ACAT22301ODDIV033	ACAT2	01/01/23	Ajust abo P2 01.23 ACAU2		634,83	-634,83	
212100	P2 Maintenance et entretien	ODINV ACAT22301ODINV0029	ACAT2	01/01/23	P2 maint 1/12	7 102,00		7 102,00	
212100	P2 Maintenance et entretien	ODDIV ACAT22301ODDIV027	ACAT2	31/01/23	Ajust abo P2 1TR23 ACAU2		243,67	-243,67	
212100	P2 Maintenance et entretien	ODINV ACAT22302ODINV0011	ACAT2	01/02/23	P2 maint 1/12	7 102,00		7 102,00	
212100	P2 Maintenance et entretien	ODDIV ACAT22302ODDIV020	ACAT2	28/02/23	Ajust abo P2 1TR23 ACAU2		243,67	-243,67	
212100	P2 Maintenance et entretien	ODDIV ACAT22302ODDIV024	ACAT2	28/02/23	Ajust abo P2 02.23 ACAU2		634,83	-634,83	
212100	P2 Maintenance et entretien	ODDIV ACAT22303ODDIV040	ACAT2	01/03/23	Ajust abo P2 03.23 ACAU2		634,83	-634,83	
212100	P2 Maintenance et entretien	ODINV ACAT22303ODINV0039	ACAT2	01/03/23	P2 maint 1/12	7 102,00		7 102,00	
212100	P2 Maintenance et entretien	ODDIV ACAT22303ODDIV036	ACAT2	31/03/23	Ajust abo P2 1TR23 ACAU2		243,66	-243,66	
212100	P2 Maintenance et entretien	ODDIV ACAT22304ODDIV026	ACAT2	01/04/23	Ajust abo P2 04.23 ACAU2		391,16	-391,16	
212100	P2 Maintenance et entretien	ODINV ACAT22304ODINV0024	ACAT2	01/04/23	P2 maint 1/12	6 858,33		6 858,33	
212100	P2 Maintenance et entretien	ODDIV ACAT22305ODDIV027	ACAT2	01/05/23	Ajust abo P2 05.23 ACAU2		391,16	-391,16	

Section	Sites	ACAU2	Société : TOUS			Législation :	01/01/2023	31/12/2023
		DUO CAUDRY						
Compte	Intitulé	Type / Numéro de pièce	Site	Date	Libellé	Charges	Produits	Solde
212100	P2 Maintenance et entretien	ODINV ACAT22305ODINV0038	ACAT2	01/05/23	P2 maint 1/12	6 858,33		6 858,33
212100	P2 Maintenance et entretien	ODDIV ACAT22306ODDIV017	ACAT2	01/06/23	Solde abo 2022 P2 ACAU2		957,53	-957,53
212100	P2 Maintenance et entretien	ODDIV ACAT22306ODDIV030	ACAT2	01/06/23	Ajust abo P2 06.23 ACAU2		391,16	-391,16
212100	P2 Maintenance et entretien	ODINV ACAT22306ODINV0035	ACAT2	01/06/23	P2 maint 1/12	6 858,33		6 858,33
212100	P2 Maintenance et entretien	ODDIV ACAT22307ODDIV025	ACAT2	01/07/23	Ajust abo P2 07.23 ACAU2		391,16	-391,16
212100	P2 Maintenance et entretien	ODINV ACAT22307ODINV0053	ACAT2	01/07/23	P2 maint 1/12	6 858,33		6 858,33
212100	P2 Maintenance et entretien	ODDIV ACAT22308ODDIV009	ACAT2	01/08/23	EXT Solde abo 2022 P2 ACAU2	957,53		957,53
212100	P2 Maintenance et entretien	ODDIV ACAT22308ODDIV013	ACAT2	01/08/23	EXT Ajust abo P2 1TR23 ACAU2	243,67		243,67
212100	P2 Maintenance et entretien	ODDIV ACAT22308ODDIV014	ACAT2	01/08/23	EXT Ajust abo P2 1TR23 ACAU2	243,67		243,67
212100	P2 Maintenance et entretien	ODDIV ACAT22308ODDIV015	ACAT2	01/08/23	EXT Ajust abo P2 1TR23 ACAU2	243,66		243,66
212100	P2 Maintenance et entretien	ODDIV ACAT22308ODDIV032	ACAT2	01/08/23	Ajust abo P2 08.23 ACAU2		391,16	-391,16
212100	P2 Maintenance et entretien	ODINV ACAT22308ODINV0030	ACAT2	01/08/23	P2 maint 1/12	6 858,33		6 858,33
212100	P2 Maintenance et entretien	ODDIV ACAT22308ODDIV008	ACAT2	31/08/23	Ajust abo P2 01.23 ACAU2		634,83	-634,83
212100	P2 Maintenance et entretien	ODDIV ACAT22308ODDIV008	ACAT2	31/08/23	Ajust abo P2 03.23 ACAU2		634,83	-634,83
212100	P2 Maintenance et entretien	ODDIV ACAT22308ODDIV008	ACAT2	31/08/23	Ajust abo P2 04.23 ACAU2		391,16	-391,16
212100	P2 Maintenance et entretien	ODDIV ACAT22308ODDIV008	ACAT2	31/08/23	Ajust abo P2 05.23 ACAU2		391,16	-391,16
212100	P2 Maintenance et entretien	ODDIV ACAT22308ODDIV008	ACAT2	31/08/23	Ajust abo P2 06.23 ACAU2		391,16	-391,16
212100	P2 Maintenance et entretien	ODDIV ACAT22308ODDIV008	ACAT2	31/08/23	Ajust abo P2 07.23 ACAU2		391,16	-391,16
212100	P2 Maintenance et entretien	ODDIV ACAT22308ODDIV008	ACAT2	31/08/23	Ajust abo P2 08.23 ACAU2		391,16	-391,16
212100	P2 Maintenance et entretien	ODDIV ACAT22308ODDIV029	ACAT2	31/08/23	Ajust abo P1-P2-P3	634,83		634,83
212100	P2 Maintenance et entretien	ODDIV ACAT22308ODDIV029	ACAT2	31/08/23	Ajust abo P1-P2-P3	634,83		634,83
212100	P2 Maintenance et entretien	ODDIV ACAT22308ODDIV029	ACAT2	31/08/23	Ajust abo P1-P2-P3	391,16		391,16
212100	P2 Maintenance et entretien	ODDIV ACAT22308ODDIV029	ACAT2	31/08/23	Ajust abo P1-P2-P3	391,16		391,16
212100	P2 Maintenance et entretien	ODDIV ACAT22308ODDIV029	ACAT2	31/08/23	Ajust abo P1-P2-P3	391,16		391,16
212100	P2 Maintenance et entretien	ODDIV ACAT22308ODDIV029	ACAT2	31/08/23	Ajust abo P1-P2-P3	391,16		391,16
212100	P2 Maintenance et entretien	ODDIV ACAT22308ODDIV030	ACAT2	31/08/23	Ajust abo P2 2022 nv ctt ACAU2	35 396,92		35 396,92
212100	P2 Maintenance et entretien	ODDIV ACAT22308ODDIV030	ACAT2	31/08/23	Ajust abo P2 avo 3TR22 ACAU2		20 575,00	-20 575,00
212100	P2 Maintenance et entretien	ODDIV ACAT22308ODDIV033	ACAT2	31/08/23	Ajust abo P2 2022 nv ctt ACAU2	12 750,68		12 750,68
212100	P2 Maintenance et entretien	ODINV ACAT22309ODINV0065	ACAT2	01/09/23	P2 maint 1/12	6 858,33		6 858,33
212100	P2 Maintenance et entretien	ODDIV ACAT22309ODDIV017	ACAT2	30/09/23	Ajust abo P2 ACAU2 09		391,16	-391,16
212100	P2 Maintenance et entretien	ODINV ACAT22310ODINV0036	ACAT2	01/10/23	P2 maint 1/12	6 858,33		6 858,33
212100	P2 Maintenance et entretien	ODDIV ACAT22310ODDIV019	ACAT2	31/10/23	Ajust abo P2 10.23 ACAU2		391,16	-391,16
212100	P2 Maintenance et entretien	ODINV ACAT22311ODINV0036	ACAT2	01/11/23	P2 maint 1/12	6 858,33		6 858,33
212100	P2 Maintenance et entretien	ODINV ACAT22312ODINV0005	ACAT2	01/12/23	P2 maint 1/12	6 858,33		6 858,33

Section	Sites	ACAU2				Société : TOUS	Législation :	01/01/2023	31/12/2023
		DUO CAUDRY							
Compte	Intitulé	Type / Numéro de pièce	Site	Date	Libellé	Charges	Produits	Solde	
212100	P2 Maintenance et entretien	ODDIV ACAT22312ODDIV034	ACAT2	31/12/23	Ajust abo P2 12.23 ACAU2		391,16	-391,16	
Total 212100						136 092,56	30 522,76	105 569,80	
212210	P3 Prest.techn.	ODANA ACAT22301ODA001	ACAT2	31/01/23	P3 GER 212211->212210	2 233,00		2 233,00	
212210	P3 Prest.techn.	ODDIV ACAT22301ODDIV028	ACAT2	31/01/23	Ajust abo P3 1T23 ACAU2		1 883,00	-1 883,00	
212210	P3 Prest.techn.	ODANA ACAT22302ODA001	ACAT2	28/02/23	P3 GER 212211->212210	2 233,00		2 233,00	
212210	P3 Prest.techn.	ODDIV ACAT22302ODDIV021	ACAT2	28/02/23	Ajust abo P3 1T23 ACAU2		1 883,00	-1 883,00	
212210	P3 Prest.techn.	ODANA ACAT22303ODA001	ACAT2	31/03/23	P3 GER 212211->212210	2 233,00		2 233,00	
212210	P3 Prest.techn.	ODDIV ACAT22303ODDIV037	ACAT2	31/03/23	Ajust abo P3 1T23 ACAU2		1 883,00	-1 883,00	
212210	P3 Prest.techn.	ODANA ACAT22304ODA001	ACAT2	30/04/23	P3 GER 212211->212210	2 233,00		2 233,00	
212210	P3 Prest.techn.	ODANA ACAT22305ODA001	ACAT2	31/05/23	P3 GER 212211->212210	2 233,00		2 233,00	
212210	P3 Prest.techn.	ODANA ACAT22306ODA002	ACAT2	30/06/23	P3 GER 212211->212210	2 233,00		2 233,00	
212210	P3 Prest.techn.	ODINV ACAT22307ODINV0053	ACAT2	01/07/23	P3 1/12	2 233,00		2 233,00	
212210	P3 Prest.techn.	ODDIV ACAT22308ODDIV016	ACAT2	01/08/23	EXT Ajust abo P3 1T23 ACAU2	1 883,00		1 883,00	
212210	P3 Prest.techn.	ODDIV ACAT22308ODDIV018	ACAT2	01/08/23	EXT Ajust abo P3 1T23 ACAU2	1 883,00		1 883,00	
212210	P3 Prest.techn.	ODDIV ACAT22308ODDIV020	ACAT2	01/08/23	EXT Ajust abo P3 1T23 ACAU2	1 883,00		1 883,00	
212210	P3 Prest.techn.	ODINV ACAT22308ODINV0030	ACAT2	01/08/23	P3 1/12	2 233,00		2 233,00	
212210	P3 Prest.techn.	ODDIV ACAT22308ODDIV033	ACAT2	31/08/23	Ajust abo P3 avo22 ancctt		2 100,00	-2 100,00	
212210	P3 Prest.techn.	ODINV ACAT22309ODINV0065	ACAT2	01/09/23	P3 1/12	2 233,00		2 233,00	
212210	P3 Prest.techn.	ODINV ACAT22310ODINV0036	ACAT2	01/10/23	P3 1/12	2 233,00		2 233,00	
212210	P3 Prest.techn.	ODINV ACAT22311ODINV0036	ACAT2	01/11/23	P3 1/12	2 233,00		2 233,00	
212210	P3 Prest.techn.	ODDIV ACAT22311ODDIV023	ACAT2	30/11/23	Ajust abo P2 11.23 ACAU2		391,16	-391,16	
212210	P3 Prest.techn.	ODINV ACAT22312ODINV0005	ACAT2	01/12/23	P3 1/12	2 233,00		2 233,00	
Total 212210						32 445,00	8 140,16	24 304,84	
212211	GER	ODINV ACAT22301ODINV0029	ACAT2	01/01/23	P3 1/12	2 233,00		2 233,00	
212211	GER	ODINV ACAT22301ODINV0029	ACAT2	01/01/23	GER 1/12	2 500,00		2 500,00	
212211	GER	ODANA ACAT22301ODA001	ACAT2	31/01/23	P3 GER 212211->212210		2 233,00	-2 233,00	
212211	GER	ODINV ACAT22302ODINV0011	ACAT2	01/02/23	P3 1/12	2 233,00		2 233,00	
212211	GER	ODINV ACAT22302ODINV0011	ACAT2	01/02/23	GER 1/12	2 500,00		2 500,00	
212211	GER	ODANA ACAT22302ODA001	ACAT2	28/02/23	P3 GER 212211->212210		2 233,00	-2 233,00	
212211	GER	ODINV ACAT22303ODINV0039	ACAT2	01/03/23	P3 1/12	2 233,00		2 233,00	
212211	GER	ODINV ACAT22303ODINV0039	ACAT2	01/03/23	GER 1/12	2 500,00		2 500,00	

Section	Sites	ACAU2	Société : TOUS			Législation :	01/01/2023	31/12/2023
		DUO CAUDRY						
Compte	Intitulé	Type / Numéro de pièce	Site	Date	Libellé	Charges	Produits	Solde
212211	GER	ODANA ACAT22303ODA001	ACAT2	31/03/23	P3 GER 212211->212210		2 233,00	-2 233,00
212211	GER	ODINV ACAT22304ODINV0024	ACAT2	01/04/23	P3 1/12	2 233,00		2 233,00
212211	GER	ODINV ACAT22304ODINV0024	ACAT2	01/04/23	GER 1/12	2 500,00		2 500,00
212211	GER	ODANA ACAT22304ODA001	ACAT2	30/04/23	P3 GER 212211->212210		2 233,00	-2 233,00
212211	GER	ODINV ACAT22305ODINV0038	ACAT2	01/05/23	P3 1/12	2 233,00		2 233,00
212211	GER	ODINV ACAT22305ODINV0038	ACAT2	01/05/23	GER 1/12	2 500,00		2 500,00
212211	GER	ODANA ACAT22305ODA001	ACAT2	31/05/23	P3 GER 212211->212210		2 233,00	-2 233,00
212211	GER	ODINV ACAT22306ODINV0035	ACAT2	01/06/23	P3 1/12	2 233,00		2 233,00
212211	GER	ODINV ACAT22306ODINV0035	ACAT2	01/06/23	GER 1/12	2 500,00		2 500,00
212211	GER	ODANA ACAT22306ODA002	ACAT2	30/06/23	P3 GER 212211->212210		2 233,00	-2 233,00
212211	GER	ODINV ACAT22307ODINV0053	ACAT2	01/07/23	GER 1/12	2 500,00		2 500,00
212211	GER	ODINV ACAT22308ODINV0030	ACAT2	01/08/23	GER 1/12	2 500,00		2 500,00
212211	GER	ODINV ACAT22309ODINV0065	ACAT2	01/09/23	GER 1/12	2 500,00		2 500,00
212211	GER	ODINV ACAT22310ODINV0036	ACAT2	01/10/23	GER 1/12	2 500,00		2 500,00
212211	GER	ODINV ACAT22311ODINV0036	ACAT2	01/11/23	GER 1/12	2 500,00		2 500,00
212211	GER	ODINV ACAT22312ODINV0005	ACAT2	01/12/23	GER 1/12	2 500,00		2 500,00
212211	GER	ODDIV ACAT22312ODDIV035	ACAT2	31/12/23	Solde abo GER 2023 ACAU2		22 384,90	-22 384,90
212211	GER	ODINV ACAT22312ODINV0103	ACAT2	31/12/23	PROV GER 2023 ACAU2	22 384,90		22 384,90
					Total 212211	65 782,90	35 782,90	30 000,00
212300	Prestation nettoyage	FAFOU ACAT22302F0003	ACAT2	01/02/23	BRICOMAR produit entr 09 ACAU2	34,98		34,98
212300	Prestation nettoyage	ODS ACAT22302ODINV0041	ACAT2	28/02/23	FNP ORAPI prod ent 02	490,00		490,00
212300	Prestation nettoyage	FAFOU ACAT22305F0040	ACAT2	01/05/23	ORAPI produit entret 02 ACAU2	381,89		381,89
212300	Prestation nettoyage	FAFOU ACAT22305F0040	ACAT2	01/05/23	ORAPI produit entret 02 ACAU2	107,35		107,35
212300	Prestation nettoyage	ODS ACAT22305ODINV0030	ACAT2	01/05/23	FNP ORAPI prod ent 02		490,00	-490,00
212300	Prestation nettoyage	ODS ACAT22305ODINV0068	ACAT2	31/05/23	FNP ORAPI prod ent 05 ACAU2	940,53		940,53
212300	Prestation nettoyage	FAFOU ACAT22306F0041	ACAT2	01/06/23	ORAPI prod ent 0523 ACAU2	113,71		113,71
212300	Prestation nettoyage	FAFOU ACAT22306F0041	ACAT2	01/06/23	ORAPI prod ent 0523 ACAU2	940,53		940,53
212300	Prestation nettoyage	FAFOU ACAT22306F0067	ACAT2	01/06/23	ORAPI huile 0423 ACAU2	205,51		205,51
212300	Prestation nettoyage	ODS ACAT22306ODINV0062	ACAT2	01/06/23	FNP ORAPI prod ent 05 ACAU2		940,53	-940,53
212300	Prestation nettoyage	FAFOU ACAT22306F0114	ACAT2	01/07/23	DBP Prod entre 06 ACAU2	279,63		279,63
212300	Prestation nettoyage	FAFOU ACAT22311F0034	ACAT2	01/11/23	ORAPI produits ent 07 ACAU2	113,71		113,71
212300	Prestation nettoyage	ODDIV ACAT22311ODDIV009	ACAT2	01/11/23	ORAPI prod ent 07 ACAU2	1 548,17		1 548,17

Section	Sites	ACAU2		Société : TOUS		Législation :		01/01/2023	31/12/2023
		DUO CAUDRY							
Compte	Intitulé	Type / Numéro de pièce	Site	Date	Libellé	Charges	Produits	Solde	
					Total 212300	5 156,01	1 430,53	3 725,48	
212310	Produits d'entretien	FAFOU ACAT22312F0031	ACAT2	01/12/23	ORAPI produit ent 1123 ACAU2	191,88		191,88	
212310	Produits d'entretien	FAFOU ACAT22312F0032	ACAT2	01/12/23	OAPI produit ent 1123 ACAU2	676,15		676,15	
					Total 212310	868,03		868,03	
212400	Entretien espaces verts	ODS ACAT22304ODINV0058	ACAT2	30/04/23	FNP ESAT esp verts 04 ACAU2	612,00		612,00	
212400	Entretien espaces verts	FAFOU ACAT22306F0056	ACAT2	01/06/23	APAJH esp verts 0423 ACAU2	612,00		612,00	
212400	Entretien espaces verts	ODS ACAT22306ODINV0031	ACAT2	01/06/23	EXT FNP ESAT esp verts 04 ACAU2		612,00	-612,00	
212400	Entretien espaces verts	FAFOU ACAT22307F0013	ACAT2	01/07/23	APAJH esp verts 0523 ACAU2	612,00		612,00	
212400	Entretien espaces verts	FAFOU ACAT22308F0059	ACAT2	01/08/23	ESAT Jardin esp verts 07 ACAU2	600,00		600,00	
212400	Entretien espaces verts	FAFOU ACAT22311F0025	ACAT2	01/11/23	ESAT Jardin esp verts 09 ACAU2	600,00		600,00	
212400	Entretien espaces verts	FAFOU ACAT22312F0025	ACAT2	01/12/23	ESAT Jardin esp verts 11 ACAU2	3 000,00		3 000,00	
					Total 212400	6 036,00	612,00	5 424,00	
212500	Contrats de maintenance	FAFOU ACAT22302F0014	ACAT2	27/02/23	ELISATH ctt maint 1T23	530,93		530,93	
212500	Contrats de maintenance	ODS ACAT22302ODINV0040	ACAT2	28/02/23	CCA sur facture FELISA ACAT223		182,88	-182,88	
212500	Contrats de maintenance	ODS ACAT22303ODINV0060	ACAT2	01/03/23	CCA sur facture FELISA ACAT223	182,88		182,88	
212500	Contrats de maintenance	FAFOU ACAT22304F0022	ACAT2	01/04/23	ELISATH Ctt Maint 2T23 ACAU2	530,93		530,93	
212500	Contrats de maintenance	ODS ACAT22304ODINV0029	ACAT2	30/04/23	CCA sur facture FELISA ACAT223		355,90	-355,90	
212500	Contrats de maintenance	ODS ACAT22305ODINV0006	ACAT2	01/05/23	CCA sur facture FELISA ACAT223	355,90		355,90	
212500	Contrats de maintenance	ODS ACAT22305ODINV0061	ACAT2	31/05/23	CCA sur facture FELISA ACAT223		175,03	-175,03	
212500	Contrats de maintenance	ODS ACAT22306ODINV0022	ACAT2	01/06/23	CCA sur facture FELISA ACAT223	175,03		175,03	
212500	Contrats de maintenance	FAFOU ACAT22307F0002	ACAT2	01/07/23	ELISATH Ctt Maint 3T23 ACAU2	530,93		530,93	
212500	Contrats de maintenance	ODS ACAT22307ODINV0032	ACAT2	31/07/23	CCA sur facture FELISA ACAT223		352,03	-352,03	
212500	Contrats de maintenance	ODS ACAT22308ODINV0005	ACAT2	01/08/23	CCA sur facture FELISA ACAT223	352,03		352,03	
212500	Contrats de maintenance	ODS ACAT22308ODINV0037	ACAT2	31/08/23	CCA sur facture FELISA ACAT223		173,13	-173,13	
212500	Contrats de maintenance	FAFOU ACAT22309F0007	ACAT2	01/09/23	KONICA abo xstream 0423-0326	254,63		254,63	
212500	Contrats de maintenance	ODS ACAT22309ODINV0013	ACAT2	01/09/23	CCA sur facture FELISA ACAT223	173,13		173,13	
212500	Contrats de maintenance	FAFOU ACAT22312F0051	ACAT2	01/12/23	ELISATH Ctt Maint 3T23 ACAU2	530,93		530,93	

Section	Sites	ACAU2				Société : TOUS	Législation :	01/01/2023	31/12/2023
		DUO CAUDRY							
Compte	Intitulé	Type / Numéro de pièce	Site	Date	Libellé	Charges	Produits	Solde	
					Total 212500	3 617,32	1 238,97	2 378,35	
212600	Controles reglementaires	ODS ACAT22302ODINV0014	ACAT2	28/02/23	FNP EUROFINS analyses 02 ACAU2	514,03		514,03	
212600	Controles reglementaires	FAFOU ACAT22302F0015	ACAT2	01/03/23	EUROFINS controle ARS 03 ACAU2	514,03		514,03	
212600	Controles reglementaires	ODS ACAT22303ODINV0049	ACAT2	01/03/23	ext FNP EUROFINS analyses 02		514,03	-514,03	
212600	Controles reglementaires	FAFOU ACAT22303F0062	ACAT2	06/03/23	EUROFINS controle ARS 03 ACAU2	416,19		416,19	
212600	Controles reglementaires	FAFOU ACAT22303F0063	ACAT2	06/03/23	EUROFINS analys eau 0223 ACAU2	416,19		416,19	
212600	Controles reglementaires	AVFOU ACAT22304F0008	ACAT2	01/04/23	ANNUL ACAT22303F0063		416,19	-416,19	
212600	Controles reglementaires	ODS ACAT22304ODINV0059	ACAT2	30/04/23	FNP EUROFINS analyses 04 ACAU2	514,03		514,03	
212600	Controles reglementaires	FAFOU ACAT22306F0057	ACAT2	01/06/23	EUROFINS analyse eau 04 ACAU2	514,03		514,03	
212600	Controles reglementaires	FAFOU ACAT22306F0089	ACAT2	01/06/23	EUROFINS controle ARS 05 ACAU2	416,19		416,19	
212600	Controles reglementaires	ODS ACAT22306ODINV0032	ACAT2	01/06/23	EXT FNP EUROFINS analyses 04		514,03	-514,03	
212600	Controles reglementaires	FAFOU ACAT22307F0066	ACAT2	25/07/23	EUROFINS contrôle ARS 07.23 AC	514,03		514,03	
212600	Controles reglementaires	FAFOU ACAT22308F0060	ACAT2	23/08/23	EUROFINS controle ARS 08 ACAU2	416,19		416,19	
212600	Controles reglementaires	ODDIV ACAT22310ODDIV010	ACAT2	31/10/23	FNP SCUTUM ctrl extinct ACAU2	638,52		638,52	
212600	Controles reglementaires	ODDIV ACAT22310ODDIV011	ACAT2	31/10/23	FNP EUROFINS analyses 10 ACAU2	514,03		514,03	
212600	Controles reglementaires	FAFOU ACAT22311F0071	ACAT2	01/11/23	EUROFINS cont ARS 10.23 ACAU2	514,03		514,03	
212600	Controles reglementaires	FAFOU ACAT22311F0086	ACAT2	01/11/23	SCUTUM verif extincteurs 1023	638,52		638,52	
212600	Controles reglementaires	FAFOU ACAT22311F0102	ACAT2	01/11/23	SCUTUM verif desenf 1023 ACAU2	498,25		498,25	
212600	Controles reglementaires	ODDIV ACAT22311ODDIV026	ACAT2	01/11/23	EXT FNP SCUTUM ctrl extinct AC		638,52	-638,52	
212600	Controles reglementaires	ODDIV ACAT22311ODDIV027	ACAT2	01/11/23	EXT FNP EUROFINS analyses 10 A		514,03	-514,03	
212600	Controles reglementaires	FAFOU ACAT22312F0008	ACAT2	01/12/23	VERITAS verif equipement 11 AC	371,00		371,00	
212600	Controles reglementaires	FAFOU ACAT22312F0009	ACAT2	01/12/23	VERITAS verif moy secours 11 A	139,51		139,51	
212600	Controles reglementaires	FAFOU ACAT22312F0040	ACAT2	01/12/23	SCUTUM verif sys incen 11 ACAU	1 922,40		1 922,40	
212600	Controles reglementaires	FAFOU ACAT22312F0026	ACAT2	06/12/23	EUROFINS cont ARS 11.23 ACAU2	416,19		416,19	
212600	Controles reglementaires	FAFOU ACAT22312F0042	ACAT2	08/12/23	SOCOTEC verif moy sec 12 ACAU2	469,32		469,32	
212600	Controles reglementaires	ODINV ACAT22312ODINV0093	ACAT2	31/12/23	FNP KATALYST 11.23 ACAU2	2 130,00		2 130,00	
					Total 212600	12 486,68	2 596,80	9 889,88	
212690	Hébert.Maint.Inform.	FAFOU ACAT22301F0022	ACAT2	01/01/23	Site central informatique 2023	4 800,00		4 800,00	
212690	Hébert.Maint.Inform.	ODS ACAT22301ODINV0040	ACAT2	31/01/23	CCA sur facture GRECR ACAT2230		4 392,33	-4 392,33	
212690	Hébert.Maint.Inform.	ODS ACAT22302ODINV0046	ACAT2	01/02/23	CCA sur facture GRECR ACAT2230	4 392,33		4 392,33	
212690	Hébert.Maint.Inform.	ODS ACAT22302ODINV0047	ACAT2	28/02/23	CCA sur facture GRECR ACAT2230		4 024,11	-4 024,11	

Section	Sites	ACAU2	Société : TOUS			Législation :	01/01/2023	31/12/2023
		DUO CAUDRY						
Compte	Intitulé	Type / Numéro de pièce	Site	Date	Libellé	Charges	Produits	Solde
212690	Hébert.Maint.Inform.	ODS ACAT22303ODINV0065	ACAT2	01/03/23	CCA sur facture GRECR ACAT2230	4 024,11		4 024,11
212690	Hébert.Maint.Inform.	ODS ACAT22303ODINV0066	ACAT2	31/03/23	CCA sur facture GRECR ACAT2230		3 616,44	-3 616,44
212690	Hébert.Maint.Inform.	ODS ACAT22304ODINV0073	ACAT2	01/04/23	CCA sur facture GRECR ACAT2230	3 616,44		3 616,44
212690	Hébert.Maint.Inform.	ODS ACAT22304ODINV0074	ACAT2	30/04/23	CCA sur facture GRECR ACAT2230		3 221,92	-3 221,92
212690	Hébert.Maint.Inform.	ODS ACAT22305ODINV0036	ACAT2	01/05/23	CCA sur facture GRECR ACAT2230	3 221,92		3 221,92
212690	Hébert.Maint.Inform.	ODS ACAT22305ODINV0056	ACAT2	31/05/23	CCA sur facture GRECR ACAT2230		2 814,25	-2 814,25
212690	Hébert.Maint.Inform.	ODS ACAT22306ODINV0017	ACAT2	01/06/23	CCA sur facture GRECR ACAT2230	2 814,25		2 814,25
212690	Hébert.Maint.Inform.	ODS ACAT22306ODINV0054	ACAT2	30/06/23	CCA sur facture GRECR ACAT2230		2 419,73	-2 419,73
212690	Hébert.Maint.Inform.	ODS ACAT22307ODINV0016	ACAT2	01/07/23	CCA sur facture GRECR ACAT2230	2 419,73		2 419,73
212690	Hébert.Maint.Inform.	ODS ACAT22307ODINV0030	ACAT2	31/07/23	CCA sur facture GRECR ACAT2230		2 012,05	-2 012,05
212690	Hébert.Maint.Inform.	ODS ACAT22308ODINV0003	ACAT2	01/08/23	CCA sur facture GRECR ACAT2230	2 012,05		2 012,05
212690	Hébert.Maint.Inform.	ODS ACAT22308ODINV0033	ACAT2	31/08/23	CCA sur facture GRECR ACAT2230		1 604,38	-1 604,38
212690	Hébert.Maint.Inform.	ODS ACAT22309ODINV0009	ACAT2	01/09/23	CCA sur facture GRECR ACAT2230	1 604,38		1 604,38
212690	Hébert.Maint.Inform.	ODS ACAT22309ODINV0038	ACAT2	30/09/23	CCA sur facture GRECR ACAT2230		1 209,86	-1 209,86
212690	Hébert.Maint.Inform.	ODS ACAT22310ODINV0003	ACAT2	01/10/23	CCA sur facture GRECR ACAT2230	1 209,86		1 209,86
212690	Hébert.Maint.Inform.	ODS ACAT22310ODINV0039	ACAT2	31/10/23	CCA sur facture GRECR ACAT2230		802,19	-802,19
212690	Hébert.Maint.Inform.	ODS ACAT22311ODINV0003	ACAT2	01/11/23	CCA sur facture GRECR ACAT2230	802,19		802,19
212690	Hébert.Maint.Inform.	ODS ACAT22311ODINV0040	ACAT2	30/11/23	CCA sur facture GRECR ACAT2230		407,67	-407,67
212690	Hébert.Maint.Inform.	ODS ACAT22312ODINV0010	ACAT2	01/12/23	CCA sur facture GRECR ACAT2230	407,67		407,67
					Total 212690	31 324,93	26 524,93	4 800,00
212710	Entretien et rép bien immo	ODS ACAT22302ODINV0012	ACAT2	28/02/23	FNP SCUTUM remp BAES ACAU2 02	943,50		943,50
212710	Entretien et rép bien immo	AVFOU ACAT22303F0001	ACAT2	01/03/23	ANNUL ETS HERVE deratisa ACAU2		130,00	-130,00
212710	Entretien et rép bien immo	FAFOU ACAT22303F0002	ACAT2	01/03/23	ETS HERVE deratisat° 12 ACAU2	150,00		150,00
212710	Entretien et rép bien immo	FAFOU ACAT22305F0035	ACAT2	01/05/23	BULTEZ DAVID entr toit ACAU2	480,00		480,00
212710	Entretien et rép bien immo	FAFOU ACAT22305F0041	ACAT2	01/05/23	RICHEZ JM repar porte ACAU2	162,00		162,00
212710	Entretien et rép bien immo	FAFOU ACAT22305F0042	ACAT2	01/05/23	SCUTUM rplc blocs 0223 ACAU2	943,50		943,50
212710	Entretien et rép bien immo	ODS ACAT22305ODINV0027	ACAT2	01/05/23	EXT FNP SCUTUM remp BAES ACAU		943,50	-943,50
212710	Entretien et rép bien immo	FAFOU ACAT22311F0023	ACAT2	01/11/23	DALKIA surpresseur 09 ACAU2	963,75		963,75
212710	Entretien et rép bien immo	FAFOU ACAT22311F0033	ACAT2	01/11/23	NAVIC entret caissier 0923 ACA	1 450,00		1 450,00
212710	Entretien et rép bien immo	FAFOU ACAT22311F0092	ACAT2	01/11/23	ELEC INDUSTRIELLE entret 0423	109,82		109,82
212710	Entretien et rép bien immo	FAFOU ACAT22311F0106	ACAT2	01/11/23	NORDFRANCE remp elec1023 ACAU	496,46		496,46
212710	Entretien et rép bien immo	FAFOU ACAT22311F0122	ACAT2	01/11/23	RICHEZ rparat° portail 06 ACAU	492,50		492,50
212710	Entretien et rép bien immo	FAFOU ACAT22312F0039	ACAT2	07/12/23	RECORDPORTE entret porte auto	1 020,00		1 020,00

Section	Sites	ACAU2				Société : TOUS	Législation :	01/01/2023	31/12/2023
		DUO CAUDRY							
Compte	Intitulé	Type / Numéro de pièce	Site	Date	Libellé	Charges	Produits	Solde	
212710	Entretien et rép bien immo	ODINV ACAT22312ODINV0095	ACAT2	31/12/23	FNP SCUTUM 12.23 ACAU2	1 155,75		1 155,75	
Total 212710						8 367,28	1 073,50	7 293,78	
212720	Entretien matériel et outillag	FAFOU ACAT22303F0026	ACAT2	01/03/23	WATERFORMsangle/selle 01 ACAU2	460,80		460,80	
212720	Entretien matériel et outillag	ODS ACAT22303ODINV0052	ACAT2	31/03/23	FNP NILFISK batterie ACAU2	562,50		562,50	
212720	Entretien matériel et outillag	FAFOU ACAT22304F0027	ACAT2	01/04/23	NILFISK Batt 03 ACAU2	562,50		562,50	
212720	Entretien matériel et outillag	ODS ACAT22304ODINV0054	ACAT2	01/04/23	EXT FNP NILFISK batterie ACAU2		562,50	-562,50	
212720	Entretien matériel et outillag	FAFOU ACAT22307F0017	ACAT2	01/07/23	WATERFORM sangle/pedale 06 ACA	652,80		652,80	
212720	Entretien matériel et outillag	FAFOU ACAT22307F0067	ACAT2	01/07/23	MARINER cct maint autolav ACAU	1 782,86		1 782,86	
212720	Entretien matériel et outillag	FAFOU ACAT22308F0064	ACAT2	01/08/23	ORAPI Entretien 07 ACAU2	142,50		142,50	
212720	Entretien matériel et outillag	FAFOU ACAT22309F0024	ACAT2	13/09/23	SJF ent son bassin 09 ACAU2	195,53		195,53	
212720	Entretien matériel et outillag	FAFOU ACAT22311F0034	ACAT2	01/11/23	ORAPI produits ent 07 ACAU2	1 548,17		1 548,17	
212720	Entretien matériel et outillag	ODDIV ACAT22311ODDIV009	ACAT2	01/11/23	ORAPI prod ent 07 ACAU2		1 548,17	-1 548,17	
212720	Entretien matériel et outillag	FAFOU ACAT22312F0023	ACAT2	18/12/23	ELEC INDUST ent barriere 12	158,10		158,10	
212720	Entretien matériel et outillag	FAFOU ACAT22312F0024	ACAT2	18/12/23	ELEC INDUST remp detecteur 12	291,82		291,82	
Total 212720						6 357,58	2 110,67	4 246,91	
212730	Entretien matériel bureau info	FAFOU ACAT22304F0032	ACAT2	01/04/23	CANON 2707-261022 ACAU2	252,08		252,08	
Total 212730						252,08		252,08	
213100	Salaires et primes	ODP ODP2301ACAT200002	ACAT2	31/01/23	OD de Paie du 31/01/2023	6 122,83		6 122,83	
213100	Salaires et primes	ODP ODP2301ACAT200002	ACAT2	31/01/23	OD de Paie du 31/01/2023	8 978,37		8 978,37	
213100	Salaires et primes	ODP ODP2301ACAT200002	ACAT2	31/01/23	OD de Paie du 31/01/2023	3 538,47		3 538,47	
213100	Salaires et primes	ODP ODP2301ACAT200002	ACAT2	31/01/23	OD de Paie du 31/01/2023	5 179,16		5 179,16	
213100	Salaires et primes	ODP ODP2302ACAT200001	ACAT2	28/02/23	OD de Paie du 28/02/2023	6 012,81		6 012,81	
213100	Salaires et primes	ODP ODP2302ACAT200001	ACAT2	28/02/23	OD de Paie du 28/02/2023	10 324,34		10 324,34	
213100	Salaires et primes	ODP ODP2302ACAT200001	ACAT2	28/02/23	OD de Paie du 28/02/2023	3 538,47		3 538,47	
213100	Salaires et primes	ODP ODP2302ACAT200001	ACAT2	28/02/23	OD de Paie du 28/02/2023	5 483,12		5 483,12	
213100	Salaires et primes	ODP ODP2302ACAT200001	ACAT2	28/02/23	OD de Paie du 28/02/2023	100,00		100,00	
213100	Salaires et primes	ODP ODP2302ACAT200001	ACAT2	28/02/23	OD de Paie du 28/02/2023		100,00	-100,00	
213100	Salaires et primes	ODP ODP2303ACAT200001	ACAT2	31/03/23	OD de Paie du 31/03/2023	6 383,49		6 383,49	

Section	Sites	ACAU2	Société : TOUS			Législation :	01/01/2023	31/12/2023
		DUO CAUDRY						
Compte	Intitulé	Type / Numéro de pièce	Site	Date	Libellé	Charges	Produits	Solde
213100	Salaires et primes	ODP ODP2303ACAT200001	ACAT2	31/03/23	OD de Paie du 31/03/2023	10 589,11		10 589,11
213100	Salaires et primes	ODP ODP2303ACAT200001	ACAT2	31/03/23	OD de Paie du 31/03/2023	3 556,70		3 556,70
213100	Salaires et primes	ODP ODP2303ACAT200001	ACAT2	31/03/23	OD de Paie du 31/03/2023	5 209,13		5 209,13
213100	Salaires et primes	ODP ODP2303ACAT200001	ACAT2	31/03/23	OD de Paie du 31/03/2023	50,00		50,00
213100	Salaires et primes	ODP ODP2303ACAT200001	ACAT2	31/03/23	OD de Paie du 31/03/2023		50,00	-50,00
213100	Salaires et primes	ODP ODP2304ACAT200001	ACAT2	30/04/23	OD de Paie du 30/04/2023	6 106,68		6 106,68
213100	Salaires et primes	ODP ODP2304ACAT200001	ACAT2	30/04/23	OD de Paie du 30/04/2023	10 549,01		10 549,01
213100	Salaires et primes	ODP ODP2304ACAT200001	ACAT2	30/04/23	OD de Paie du 30/04/2023	3 558,36		3 558,36
213100	Salaires et primes	ODP ODP2304ACAT200001	ACAT2	30/04/23	OD de Paie du 30/04/2023	6 120,20		6 120,20
213100	Salaires et primes	ODP ODP2304ACAT200001	ACAT2	30/04/23	OD de Paie du 30/04/2023	50,00		50,00
213100	Salaires et primes	ODP ODP2304ACAT200001	ACAT2	30/04/23	OD de Paie du 30/04/2023		50,00	-50,00
213100	Salaires et primes	ODP ODP2305ACAT200002	ACAT2	31/05/23	OD de Paie du 31/05/2023	6 098,04		6 098,04
213100	Salaires et primes	ODP ODP2305ACAT200002	ACAT2	31/05/23	OD de Paie du 31/05/2023	10 814,03		10 814,03
213100	Salaires et primes	ODP ODP2305ACAT200002	ACAT2	31/05/23	OD de Paie du 31/05/2023	4 408,36		4 408,36
213100	Salaires et primes	ODP ODP2305ACAT200002	ACAT2	31/05/23	OD de Paie du 31/05/2023	5 617,47		5 617,47
213100	Salaires et primes	ODP ODP2305ACAT200002	ACAT2	31/05/23	OD de Paie du 31/05/2023	50,00		50,00
213100	Salaires et primes	ODP ODP2305ACAT200002	ACAT2	31/05/23	OD de Paie du 31/05/2023		50,00	-50,00
213100	Salaires et primes	ODINV ACAT22306ODINV0075	ACAT2	01/06/23	FNP PRIME MANAG 22 ACAU2		600,00	-600,00
213100	Salaires et primes	ODINV ACAT22306ODINV0076	ACAT2	01/06/23	FNP PRIME MAN QUALIT 22 ACAU2		600,00	-600,00
213100	Salaires et primes	ODP ODP2306ACAT200001	ACAT2	30/06/23	OD de Paie du 30/06/2023	6 054,45		6 054,45
213100	Salaires et primes	ODP ODP2306ACAT200001	ACAT2	30/06/23	OD de Paie du 30/06/2023	13 459,84		13 459,84
213100	Salaires et primes	ODP ODP2306ACAT200001	ACAT2	30/06/23	OD de Paie du 30/06/2023	8 058,36		8 058,36
213100	Salaires et primes	ODP ODP2306ACAT200001	ACAT2	30/06/23	OD de Paie du 30/06/2023	6 237,98		6 237,98
213100	Salaires et primes	ODP ODP2306ACAT200001	ACAT2	30/06/23	OD de Paie du 30/06/2023	50,00		50,00
213100	Salaires et primes	ODP ODP2306ACAT200001	ACAT2	30/06/23	OD de Paie du 30/06/2023		50,00	-50,00
213100	Salaires et primes	ODP ODP2307ACAT200001	ACAT2	31/07/23	OD de Paie du 31/07/2023	2 457,02		2 457,02
213100	Salaires et primes	ODP ODP2307ACAT200001	ACAT2	31/07/23	OD de Paie du 31/07/2023	12 279,37		12 279,37
213100	Salaires et primes	ODP ODP2307ACAT200001	ACAT2	31/07/23	OD de Paie du 31/07/2023	6 974,82		6 974,82
213100	Salaires et primes	ODP ODP2307ACAT200001	ACAT2	31/07/23	OD de Paie du 31/07/2023	7 102,84		7 102,84
213100	Salaires et primes	ODP ODP2307ACAT200001	ACAT2	31/07/23	OD de Paie du 31/07/2023	50,00		50,00
213100	Salaires et primes	ODP ODP2307ACAT200001	ACAT2	31/07/23	OD de Paie du 31/07/2023		50,00	-50,00
213100	Salaires et primes	ODP ODP2308ACAT200001	ACAT2	31/08/23	OD de Paie du 31/08/2023	50,00		50,00
213100	Salaires et primes	ODP ODP2308ACAT200001	ACAT2	31/08/23	OD de Paie du 31/08/2023		50,00	-50,00
213100	Salaires et primes	ODP ODP2308ACAT200001	ACAT2	31/08/23	OD de Paie du 31/08/2023	4 975,57		4 975,57
213100	Salaires et primes	ODP ODP2308ACAT200001	ACAT2	31/08/23	OD de Paie du 31/08/2023	14 067,34		14 067,34

Section	Sites	ACAU2	Société : TOUS			Législation :	01/01/2023	31/12/2023
		DUO CAUDRY						
Compte	Intitulé	Type / Numéro de pièce	Site	Date	Libellé	Charges	Produits	Solde
213100	Salaires et primes	ODP ODP2308ACAT200001	ACAT2	31/08/23	OD de Paie du 31/08/2023	6 946,75		6 946,75
213100	Salaires et primes	ODP ODP2308ACAT200001	ACAT2	31/08/23	OD de Paie du 31/08/2023	7 967,40		7 967,40
213100	Salaires et primes	ODP ODP2309ACAT200001	ACAT2	30/09/23	OD de Paie du 30/09/2023	2 302,59		2 302,59
213100	Salaires et primes	ODP ODP2309ACAT200001	ACAT2	30/09/23	OD de Paie du 30/09/2023	11 926,57		11 926,57
213100	Salaires et primes	ODP ODP2309ACAT200001	ACAT2	30/09/23	OD de Paie du 30/09/2023	6 956,51		6 956,51
213100	Salaires et primes	ODP ODP2309ACAT200001	ACAT2	30/09/23	OD de Paie du 30/09/2023	6 330,66		6 330,66
213100	Salaires et primes	ODP ODP2309ACAT200001	ACAT2	30/09/23	OD de Paie du 30/09/2023	50,00		50,00
213100	Salaires et primes	ODP ODP2309ACAT200001	ACAT2	30/09/23	OD de Paie du 30/09/2023		50,00	-50,00
213100	Salaires et primes	ODP ODP2310ACAT200001	ACAT2	31/10/23	OD de Paie du 31/10/2023	3 397,60		3 397,60
213100	Salaires et primes	ODP ODP2310ACAT200001	ACAT2	31/10/23	OD de Paie du 31/10/2023	10 430,54		10 430,54
213100	Salaires et primes	ODP ODP2310ACAT200001	ACAT2	31/10/23	OD de Paie du 31/10/2023	6 946,75		6 946,75
213100	Salaires et primes	ODP ODP2310ACAT200001	ACAT2	31/10/23	OD de Paie du 31/10/2023	6 663,95		6 663,95
213100	Salaires et primes	ODP ODP2310ACAT200001	ACAT2	31/10/23	OD de Paie du 31/10/2023	50,00		50,00
213100	Salaires et primes	ODP ODP2310ACAT200001	ACAT2	31/10/23	OD de Paie du 31/10/2023		50,00	-50,00
213100	Salaires et primes	ODP ODP2311ACAT200001	ACAT2	30/11/23	OD de Paie du 30/11/2023	3 298,23		3 298,23
213100	Salaires et primes	ODP ODP2311ACAT200001	ACAT2	30/11/23	OD de Paie du 30/11/2023	10 501,12		10 501,12
213100	Salaires et primes	ODP ODP2311ACAT200001	ACAT2	30/11/23	OD de Paie du 30/11/2023	5 993,07		5 993,07
213100	Salaires et primes	ODP ODP2311ACAT200001	ACAT2	30/11/23	OD de Paie du 30/11/2023	8 072,19		8 072,19
213100	Salaires et primes	ODP ODP2311ACAT200001	ACAT2	30/11/23	OD de Paie du 30/11/2023	50,00		50,00
213100	Salaires et primes	ODP ODP2311ACAT200001	ACAT2	30/11/23	OD de Paie du 30/11/2023		50,00	-50,00
213100	Salaires et primes	ODP ODP2311ACAT200001	ACAT2	30/11/23	OD de Paie du 30/11/2023	203,93		203,93
213100	Salaires et primes	ODP ODP2311ACAT200001	ACAT2	30/11/23	OD de Paie du 30/11/2023	889,32		889,32
213100	Salaires et primes	ODP ODP2311ACAT200001	ACAT2	30/11/23	OD de Paie du 30/11/2023	600,00		600,00
213100	Salaires et primes	ODP ODP2311ACAT200001	ACAT2	30/11/23	OD de Paie du 30/11/2023	571,42		571,42
213100	Salaires et primes	ODDIV ACAT22312ODDIV049	ACAT2	31/12/23	Ajust écarts paie 2023 états		1 487,50	-1 487,50
213100	Salaires et primes	ODINV ACAT22312ODINV0045	ACAT2	31/12/23	FNP PRIME MANAG 23 ACAU2	1 604,00		1 604,00
213100	Salaires et primes	ODINV ACAT22312ODINV0109	ACAT2	31/12/23	EXT Ajust écarts paie 2023	1 487,50		1 487,50
213100	Salaires et primes	ODP ODP2312ACAT200001	ACAT2	31/12/23	OD de Paie du 31/12/2023	4 142,79		4 142,79
213100	Salaires et primes	ODP ODP2312ACAT200001	ACAT2	31/12/23	OD de Paie du 31/12/2023	9 945,52		9 945,52
213100	Salaires et primes	ODP ODP2312ACAT200001	ACAT2	31/12/23	OD de Paie du 31/12/2023	4 298,02		4 298,02
213100	Salaires et primes	ODP ODP2312ACAT200001	ACAT2	31/12/23	OD de Paie du 31/12/2023	3 049,16		3 049,16
213100	Salaires et primes	ODP ODP2312ACAT200001	ACAT2	31/12/23	OD de Paie du 31/12/2023	50,00		50,00
213100	Salaires et primes	ODP ODP2312ACAT200001	ACAT2	31/12/23	OD de Paie du 31/12/2023		50,00	-50,00

Section	Sites	ACAU2	Société : TOUS			Législation :	01/01/2023	31/12/2023
		DUO CAUDRY						
Compte	Intitulé	Type / Numéro de pièce	Site	Date	Libellé	Charges	Produits	Solde
					Total 213100	334 981,33	3 287,50	331 693,83
213200	Congés payés	ODP ODP2301ACAT200002	ACAT2	31/01/23	OD de Paie du 31/01/2023		6 911,48	-6 911,48
213200	Congés payés	ODP ODP2301ACAT200002	ACAT2	31/01/23	OD de Paie du 31/01/2023		11 637,91	-11 637,91
213200	Congés payés	ODP ODP2301ACAT200002	ACAT2	31/01/23	OD de Paie du 31/01/2023		6 180,17	-6 180,17
213200	Congés payés	ODP ODP2301ACAT200002	ACAT2	31/01/23	OD de Paie du 31/01/2023		5 830,41	-5 830,41
213200	Congés payés	ODP ODP2301ACAT200002	ACAT2	31/01/23	OD de Paie du 31/01/2023		1 008,39	-1 008,39
213200	Congés payés	ODP ODP2301ACAT200002	ACAT2	31/01/23	OD de Paie du 31/01/2023		3 018,44	-3 018,44
213200	Congés payés	ODP ODP2301ACAT200002	ACAT2	31/01/23	OD de Paie du 31/01/2023		2 748,32	-2 748,32
213200	Congés payés	ODP ODP2301ACAT200002	ACAT2	31/01/23	OD de Paie du 31/01/2023		703,36	-703,36
213200	Congés payés	ODP ODP2301ACAT200002	ACAT2	31/01/23	OD de Paie du 31/01/2023	7 750,55		7 750,55
213200	Congés payés	ODP ODP2301ACAT200002	ACAT2	31/01/23	OD de Paie du 31/01/2023	13 029,51		13 029,51
213200	Congés payés	ODP ODP2301ACAT200002	ACAT2	31/01/23	OD de Paie du 31/01/2023	6 558,87		6 558,87
213200	Congés payés	ODP ODP2301ACAT200002	ACAT2	31/01/23	OD de Paie du 31/01/2023	6 499,24		6 499,24
213200	Congés payés	ODP ODP2301ACAT200002	ACAT2	31/01/23	OD de Paie du 31/01/2023	1 152,57		1 152,57
213200	Congés payés	ODP ODP2301ACAT200002	ACAT2	31/01/23	OD de Paie du 31/01/2023	3 391,45		3 391,45
213200	Congés payés	ODP ODP2301ACAT200002	ACAT2	31/01/23	OD de Paie du 31/01/2023	2 929,19		2 929,19
213200	Congés payés	ODP ODP2301ACAT200002	ACAT2	31/01/23	OD de Paie du 31/01/2023	819,33		819,33
213200	Congés payés	ODP ODP2302ACAT200001	ACAT2	28/02/23	OD de Paie du 28/02/2023		7 750,55	-7 750,55
213200	Congés payés	ODP ODP2302ACAT200001	ACAT2	28/02/23	OD de Paie du 28/02/2023		13 029,51	-13 029,51
213200	Congés payés	ODP ODP2302ACAT200001	ACAT2	28/02/23	OD de Paie du 28/02/2023		6 558,87	-6 558,87
213200	Congés payés	ODP ODP2302ACAT200001	ACAT2	28/02/23	OD de Paie du 28/02/2023		6 499,24	-6 499,24
213200	Congés payés	ODP ODP2302ACAT200001	ACAT2	28/02/23	OD de Paie du 28/02/2023		1 152,57	-1 152,57
213200	Congés payés	ODP ODP2302ACAT200001	ACAT2	28/02/23	OD de Paie du 28/02/2023		3 391,45	-3 391,45
213200	Congés payés	ODP ODP2302ACAT200001	ACAT2	28/02/23	OD de Paie du 28/02/2023		2 929,19	-2 929,19
213200	Congés payés	ODP ODP2302ACAT200001	ACAT2	28/02/23	OD de Paie du 28/02/2023		819,33	-819,33
213200	Congés payés	ODP ODP2302ACAT200001	ACAT2	28/02/23	OD de Paie du 28/02/2023	8 351,83		8 351,83
213200	Congés payés	ODP ODP2302ACAT200001	ACAT2	28/02/23	OD de Paie du 28/02/2023	13 533,94		13 533,94
213200	Congés payés	ODP ODP2302ACAT200001	ACAT2	28/02/23	OD de Paie du 28/02/2023	5 932,98		5 932,98
213200	Congés payés	ODP ODP2302ACAT200001	ACAT2	28/02/23	OD de Paie du 28/02/2023	6 845,18		6 845,18
213200	Congés payés	ODP ODP2302ACAT200001	ACAT2	28/02/23	OD de Paie du 28/02/2023	1 236,98		1 236,98
213200	Congés payés	ODP ODP2302ACAT200001	ACAT2	28/02/23	OD de Paie du 28/02/2023	3 495,19		3 495,19
213200	Congés payés	ODP ODP2302ACAT200001	ACAT2	28/02/23	OD de Paie du 28/02/2023	2 657,98		2 657,98
213200	Congés payés	ODP ODP2302ACAT200001	ACAT2	28/02/23	OD de Paie du 28/02/2023	879,11		879,11

Section	Sites	ACAU2	Société : TOUS			Législation :	01/01/2023	31/12/2023
		DUO CAUDRY						
Compte	Intitulé	Type / Numéro de pièce	Site	Date	Libellé	Charges	Produits	Solde
213200	Congés payés	ODP ODP2303ACAT200001	ACAT2	31/03/23	OD de Paie du 31/03/2023		8 351,83	-8 351,83
213200	Congés payés	ODP ODP2303ACAT200001	ACAT2	31/03/23	OD de Paie du 31/03/2023		13 533,94	-13 533,94
213200	Congés payés	ODP ODP2303ACAT200001	ACAT2	31/03/23	OD de Paie du 31/03/2023		5 932,98	-5 932,98
213200	Congés payés	ODP ODP2303ACAT200001	ACAT2	31/03/23	OD de Paie du 31/03/2023		6 845,18	-6 845,18
213200	Congés payés	ODP ODP2303ACAT200001	ACAT2	31/03/23	OD de Paie du 31/03/2023		1 236,98	-1 236,98
213200	Congés payés	ODP ODP2303ACAT200001	ACAT2	31/03/23	OD de Paie du 31/03/2023		3 495,19	-3 495,19
213200	Congés payés	ODP ODP2303ACAT200001	ACAT2	31/03/23	OD de Paie du 31/03/2023		2 657,98	-2 657,98
213200	Congés payés	ODP ODP2303ACAT200001	ACAT2	31/03/23	OD de Paie du 31/03/2023		879,11	-879,11
213200	Congés payés	ODP ODP2303ACAT200001	ACAT2	31/03/23	OD de Paie du 31/03/2023	7 708,09		7 708,09
213200	Congés payés	ODP ODP2303ACAT200001	ACAT2	31/03/23	OD de Paie du 31/03/2023	13 995,88		13 995,88
213200	Congés payés	ODP ODP2303ACAT200001	ACAT2	31/03/23	OD de Paie du 31/03/2023	6 315,53		6 315,53
213200	Congés payés	ODP ODP2303ACAT200001	ACAT2	31/03/23	OD de Paie du 31/03/2023	7 185,73		7 185,73
213200	Congés payés	ODP ODP2303ACAT200001	ACAT2	31/03/23	OD de Paie du 31/03/2023	1 150,50		1 150,50
213200	Congés payés	ODP ODP2303ACAT200001	ACAT2	31/03/23	OD de Paie du 31/03/2023	3 648,08		3 648,08
213200	Congés payés	ODP ODP2303ACAT200001	ACAT2	31/03/23	OD de Paie du 31/03/2023	2 836,30		2 836,30
213200	Congés payés	ODP ODP2303ACAT200001	ACAT2	31/03/23	OD de Paie du 31/03/2023	949,75		949,75
213200	Congés payés	ODP ODP2304ACAT200001	ACAT2	30/04/23	OD de Paie du 30/04/2023		6 315,53	-6 315,53
213200	Congés payés	ODP ODP2304ACAT200001	ACAT2	30/04/23	OD de Paie du 30/04/2023		13 995,88	-13 995,88
213200	Congés payés	ODP ODP2304ACAT200001	ACAT2	30/04/23	OD de Paie du 30/04/2023		7 708,09	-7 708,09
213200	Congés payés	ODP ODP2304ACAT200001	ACAT2	30/04/23	OD de Paie du 30/04/2023	926,03		926,03
213200	Congés payés	ODP ODP2304ACAT200001	ACAT2	30/04/23	OD de Paie du 30/04/2023	2 633,80		2 633,80
213200	Congés payés	ODP ODP2304ACAT200001	ACAT2	30/04/23	OD de Paie du 30/04/2023	3 677,05		3 677,05
213200	Congés payés	ODP ODP2304ACAT200001	ACAT2	30/04/23	OD de Paie du 30/04/2023		7 185,73	-7 185,73
213200	Congés payés	ODP ODP2304ACAT200001	ACAT2	30/04/23	OD de Paie du 30/04/2023		1 150,50	-1 150,50
213200	Congés payés	ODP ODP2304ACAT200001	ACAT2	30/04/23	OD de Paie du 30/04/2023		3 648,08	-3 648,08
213200	Congés payés	ODP ODP2304ACAT200001	ACAT2	30/04/23	OD de Paie du 30/04/2023		2 836,30	-2 836,30
213200	Congés payés	ODP ODP2304ACAT200001	ACAT2	30/04/23	OD de Paie du 30/04/2023		949,75	-949,75
213200	Congés payés	ODP ODP2304ACAT200001	ACAT2	30/04/23	OD de Paie du 30/04/2023	7 606,99		7 606,99
213200	Congés payés	ODP ODP2304ACAT200001	ACAT2	30/04/23	OD de Paie du 30/04/2023	13 944,42		13 944,42
213200	Congés payés	ODP ODP2304ACAT200001	ACAT2	30/04/23	OD de Paie du 30/04/2023	5 852,88		5 852,88
213200	Congés payés	ODP ODP2304ACAT200001	ACAT2	30/04/23	OD de Paie du 30/04/2023	6 958,53		6 958,53
213200	Congés payés	ODP ODP2304ACAT200001	ACAT2	30/04/23	OD de Paie du 30/04/2023	1 122,39		1 122,39
213200	Congés payés	ODP ODP2305ACAT200002	ACAT2	31/05/23	OD de Paie du 31/05/2023	8 216,80		8 216,80
213200	Congés payés	ODP ODP2305ACAT200002	ACAT2	31/05/23	OD de Paie du 31/05/2023	14 392,43		14 392,43
213200	Congés payés	ODP ODP2305ACAT200002	ACAT2	31/05/23	OD de Paie du 31/05/2023	6 208,72		6 208,72

Section	Sites	ACAU2	Société : TOUS			Législation :	01/01/2023	31/12/2023
		DUO CAUDRY						
Compte	Intitulé	Type / Numéro de pièce	Site	Date	Libellé	Charges	Produits	Solde
213200	Congés payés	ODP ODP2305ACAT200002	ACAT2	31/05/23	OD de Paie du 31/05/2023	7 193,87		7 193,87
213200	Congés payés	ODP ODP2305ACAT200002	ACAT2	31/05/23	OD de Paie du 31/05/2023	1 190,67		1 190,67
213200	Congés payés	ODP ODP2305ACAT200002	ACAT2	31/05/23	OD de Paie du 31/05/2023	3 784,52		3 784,52
213200	Congés payés	ODP ODP2305ACAT200002	ACAT2	31/05/23	OD de Paie du 31/05/2023	2 805,10		2 805,10
213200	Congés payés	ODP ODP2305ACAT200002	ACAT2	31/05/23	OD de Paie du 31/05/2023	949,76		949,76
213200	Congés payés	ODP ODP2305ACAT200002	ACAT2	31/05/23	OD de Paie du 31/05/2023		7 606,99	-7 606,99
213200	Congés payés	ODP ODP2305ACAT200002	ACAT2	31/05/23	OD de Paie du 31/05/2023		6 958,53	-6 958,53
213200	Congés payés	ODP ODP2305ACAT200002	ACAT2	31/05/23	OD de Paie du 31/05/2023		13 944,42	-13 944,42
213200	Congés payés	ODP ODP2305ACAT200002	ACAT2	31/05/23	OD de Paie du 31/05/2023		5 852,88	-5 852,88
213200	Congés payés	ODP ODP2305ACAT200002	ACAT2	31/05/23	OD de Paie du 31/05/2023		1 122,39	-1 122,39
213200	Congés payés	ODP ODP2305ACAT200002	ACAT2	31/05/23	OD de Paie du 31/05/2023		3 677,05	-3 677,05
213200	Congés payés	ODP ODP2305ACAT200002	ACAT2	31/05/23	OD de Paie du 31/05/2023		2 633,80	-2 633,80
213200	Congés payés	ODP ODP2305ACAT200002	ACAT2	31/05/23	OD de Paie du 31/05/2023		926,03	-926,03
213200	Congés payés	ODP ODP2306ACAT200001	ACAT2	30/06/23	OD de Paie du 30/06/2023		8 216,80	-8 216,80
213200	Congés payés	ODP ODP2306ACAT200001	ACAT2	30/06/23	OD de Paie du 30/06/2023		14 392,43	-14 392,43
213200	Congés payés	ODP ODP2306ACAT200001	ACAT2	30/06/23	OD de Paie du 30/06/2023		6 208,72	-6 208,72
213200	Congés payés	ODP ODP2306ACAT200001	ACAT2	30/06/23	OD de Paie du 30/06/2023		7 193,87	-7 193,87
213200	Congés payés	ODP ODP2306ACAT200001	ACAT2	30/06/23	OD de Paie du 30/06/2023		1 190,67	-1 190,67
213200	Congés payés	ODP ODP2306ACAT200001	ACAT2	30/06/23	OD de Paie du 30/06/2023		3 784,52	-3 784,52
213200	Congés payés	ODP ODP2306ACAT200001	ACAT2	30/06/23	OD de Paie du 30/06/2023		2 805,10	-2 805,10
213200	Congés payés	ODP ODP2306ACAT200001	ACAT2	30/06/23	OD de Paie du 30/06/2023		949,76	-949,76
213200	Congés payés	ODP ODP2306ACAT200001	ACAT2	30/06/23	OD de Paie du 30/06/2023	8 822,25		8 822,25
213200	Congés payés	ODP ODP2306ACAT200001	ACAT2	30/06/23	OD de Paie du 30/06/2023	12 696,45		12 696,45
213200	Congés payés	ODP ODP2306ACAT200001	ACAT2	30/06/23	OD de Paie du 30/06/2023	6 564,56		6 564,56
213200	Congés payés	ODP ODP2306ACAT200001	ACAT2	30/06/23	OD de Paie du 30/06/2023	7 738,91		7 738,91
213200	Congés payés	ODP ODP2306ACAT200001	ACAT2	30/06/23	OD de Paie du 30/06/2023	1 266,49		1 266,49
213200	Congés payés	ODP ODP2306ACAT200001	ACAT2	30/06/23	OD de Paie du 30/06/2023	3 418,81		3 418,81
213200	Congés payés	ODP ODP2306ACAT200001	ACAT2	30/06/23	OD de Paie du 30/06/2023	3 085,34		3 085,34
213200	Congés payés	ODP ODP2306ACAT200001	ACAT2	30/06/23	OD de Paie du 30/06/2023	1 030,93		1 030,93
213200	Congés payés	ODP ODP2307ACAT200001	ACAT2	31/07/23	OD de Paie du 31/07/2023		4 351,37	-4 351,37
213200	Congés payés	ODP ODP2307ACAT200001	ACAT2	31/07/23	OD de Paie du 31/07/2023		12 696,45	-12 696,45
213200	Congés payés	ODP ODP2307ACAT200001	ACAT2	31/07/23	OD de Paie du 31/07/2023		11 035,44	-11 035,44
213200	Congés payés	ODP ODP2307ACAT200001	ACAT2	31/07/23	OD de Paie du 31/07/2023		7 738,91	-7 738,91
213200	Congés payés	ODP ODP2307ACAT200001	ACAT2	31/07/23	OD de Paie du 31/07/2023		623,62	-623,62
213200	Congés payés	ODP ODP2307ACAT200001	ACAT2	31/07/23	OD de Paie du 31/07/2023		3 418,81	-3 418,81

Section	Sites	ACAU2	Société : TOUS			Législation :	01/01/2023	31/12/2023
		DUO CAUDRY						
Compte	Intitulé	Type / Numéro de pièce	Site	Date	Libellé	Charges	Produits	Solde
213200	Congés payés	ODP ODP2307ACAT200001	ACAT2	31/07/23	OD de Paie du 31/07/2023		3 728,21	-3 728,21
213200	Congés payés	ODP ODP2307ACAT200001	ACAT2	31/07/23	OD de Paie du 31/07/2023		1 030,93	-1 030,93
213200	Congés payés	ODP ODP2307ACAT200001	ACAT2	31/07/23	OD de Paie du 31/07/2023	4 627,88		4 627,88
213200	Congés payés	ODP ODP2307ACAT200001	ACAT2	31/07/23	OD de Paie du 31/07/2023	12 344,66		12 344,66
213200	Congés payés	ODP ODP2307ACAT200001	ACAT2	31/07/23	OD de Paie du 31/07/2023	11 324,12		11 324,12
213200	Congés payés	ODP ODP2307ACAT200001	ACAT2	31/07/23	OD de Paie du 31/07/2023	7 727,04		7 727,04
213200	Congés payés	ODP ODP2307ACAT200001	ACAT2	31/07/23	OD de Paie du 31/07/2023	661,85		661,85
213200	Congés payés	ODP ODP2307ACAT200001	ACAT2	31/07/23	OD de Paie du 31/07/2023	3 307,06		3 307,06
213200	Congés payés	ODP ODP2307ACAT200001	ACAT2	31/07/23	OD de Paie du 31/07/2023	3 796,90		3 796,90
213200	Congés payés	ODP ODP2307ACAT200001	ACAT2	31/07/23	OD de Paie du 31/07/2023	1 012,33		1 012,33
213200	Congés payés	ODP ODP2308ACAT200001	ACAT2	31/08/23	OD de Paie du 31/08/2023		4 765,59	-4 765,59
213200	Congés payés	ODP ODP2308ACAT200001	ACAT2	31/08/23	OD de Paie du 31/08/2023		12 344,66	-12 344,66
213200	Congés payés	ODP ODP2308ACAT200001	ACAT2	31/08/23	OD de Paie du 31/08/2023		11 324,12	-11 324,12
213200	Congés payés	ODP ODP2308ACAT200001	ACAT2	31/08/23	OD de Paie du 31/08/2023		7 727,04	-7 727,04
213200	Congés payés	ODP ODP2308ACAT200001	ACAT2	31/08/23	OD de Paie du 31/08/2023		684,67	-684,67
213200	Congés payés	ODP ODP2308ACAT200001	ACAT2	31/08/23	OD de Paie du 31/08/2023		3 307,06	-3 307,06
213200	Congés payés	ODP ODP2308ACAT200001	ACAT2	31/08/23	OD de Paie du 31/08/2023		3 796,90	-3 796,90
213200	Congés payés	ODP ODP2308ACAT200001	ACAT2	31/08/23	OD de Paie du 31/08/2023		1 012,33	-1 012,33
213200	Congés payés	ODP ODP2308ACAT200001	ACAT2	31/08/23	OD de Paie du 31/08/2023	2 337,49		2 337,49
213200	Congés payés	ODP ODP2308ACAT200001	ACAT2	31/08/23	OD de Paie du 31/08/2023	13 375,52		13 375,52
213200	Congés payés	ODP ODP2308ACAT200001	ACAT2	31/08/23	OD de Paie du 31/08/2023	9 748,73		9 748,73
213200	Congés payés	ODP ODP2308ACAT200001	ACAT2	31/08/23	OD de Paie du 31/08/2023	6 636,89		6 636,89
213200	Congés payés	ODP ODP2308ACAT200001	ACAT2	31/08/23	OD de Paie du 31/08/2023	293,90		293,90
213200	Congés payés	ODP ODP2308ACAT200001	ACAT2	31/08/23	OD de Paie du 31/08/2023	3 502,35		3 502,35
213200	Congés payés	ODP ODP2308ACAT200001	ACAT2	31/08/23	OD de Paie du 31/08/2023	3 150,62		3 150,62
213200	Congés payés	ODP ODP2308ACAT200001	ACAT2	31/08/23	OD de Paie du 31/08/2023	872,69		872,69
213200	Congés payés	ODP ODP2309ACAT200001	ACAT2	30/09/23	OD de Paie du 30/09/2023		2 337,49	-2 337,49
213200	Congés payés	ODP ODP2309ACAT200001	ACAT2	30/09/23	OD de Paie du 30/09/2023		13 375,52	-13 375,52
213200	Congés payés	ODP ODP2309ACAT200001	ACAT2	30/09/23	OD de Paie du 30/09/2023		9 748,73	-9 748,73
213200	Congés payés	ODP ODP2309ACAT200001	ACAT2	30/09/23	OD de Paie du 30/09/2023		6 636,89	-6 636,89
213200	Congés payés	ODP ODP2309ACAT200001	ACAT2	30/09/23	OD de Paie du 30/09/2023		293,90	-293,90
213200	Congés payés	ODP ODP2309ACAT200001	ACAT2	30/09/23	OD de Paie du 30/09/2023		3 502,35	-3 502,35
213200	Congés payés	ODP ODP2309ACAT200001	ACAT2	30/09/23	OD de Paie du 30/09/2023		3 150,62	-3 150,62
213200	Congés payés	ODP ODP2309ACAT200001	ACAT2	30/09/23	OD de Paie du 30/09/2023		872,69	-872,69
213200	Congés payés	ODP ODP2309ACAT200001	ACAT2	30/09/23	OD de Paie du 30/09/2023	2 404,19		2 404,19

Section	Sites	ACAU2	Société : TOUS			Législation :	01/01/2023	31/12/2023
		DUO CAUDRY						
Compte	Intitulé	Type / Numéro de pièce	Site	Date	Libellé	Charges	Produits	Solde
213200	Congés payés	ODP ODP2309ACAT200001	ACAT2	30/09/23	OD de Paie du 30/09/2023	10 631,18		10 631,18
213200	Congés payés	ODP ODP2309ACAT200001	ACAT2	30/09/23	OD de Paie du 30/09/2023	9 652,39		9 652,39
213200	Congés payés	ODP ODP2309ACAT200001	ACAT2	30/09/23	OD de Paie du 30/09/2023	6 557,13		6 557,13
213200	Congés payés	ODP ODP2309ACAT200001	ACAT2	30/09/23	OD de Paie du 30/09/2023	329,95		329,95
213200	Congés payés	ODP ODP2309ACAT200001	ACAT2	30/09/23	OD de Paie du 30/09/2023	2 810,80		2 810,80
213200	Congés payés	ODP ODP2309ACAT200001	ACAT2	30/09/23	OD de Paie du 30/09/2023	3 206,35		3 206,35
213200	Congés payés	ODP ODP2309ACAT200001	ACAT2	30/09/23	OD de Paie du 30/09/2023	875,49		875,49
213200	Congés payés	ODP ODP2310ACAT200001	ACAT2	31/10/23	OD de Paie du 31/10/2023		2 404,19	-2 404,19
213200	Congés payés	ODP ODP2310ACAT200001	ACAT2	31/10/23	OD de Paie du 31/10/2023		10 631,18	-10 631,18
213200	Congés payés	ODP ODP2310ACAT200001	ACAT2	31/10/23	OD de Paie du 31/10/2023		9 652,39	-9 652,39
213200	Congés payés	ODP ODP2310ACAT200001	ACAT2	31/10/23	OD de Paie du 31/10/2023		6 557,13	-6 557,13
213200	Congés payés	ODP ODP2310ACAT200001	ACAT2	31/10/23	OD de Paie du 31/10/2023		329,95	-329,95
213200	Congés payés	ODP ODP2310ACAT200001	ACAT2	31/10/23	OD de Paie du 31/10/2023		2 810,80	-2 810,80
213200	Congés payés	ODP ODP2310ACAT200001	ACAT2	31/10/23	OD de Paie du 31/10/2023		3 206,35	-3 206,35
213200	Congés payés	ODP ODP2310ACAT200001	ACAT2	31/10/23	OD de Paie du 31/10/2023		875,49	-875,49
213200	Congés payés	ODP ODP2310ACAT200001	ACAT2	31/10/23	OD de Paie du 31/10/2023	2 765,31		2 765,31
213200	Congés payés	ODP ODP2310ACAT200001	ACAT2	31/10/23	OD de Paie du 31/10/2023	11 145,73		11 145,73
213200	Congés payés	ODP ODP2310ACAT200001	ACAT2	31/10/23	OD de Paie du 31/10/2023	8 910,86		8 910,86
213200	Congés payés	ODP ODP2310ACAT200001	ACAT2	31/10/23	OD de Paie du 31/10/2023	6 984,44		6 984,44
213200	Congés payés	ODP ODP2310ACAT200001	ACAT2	31/10/23	OD de Paie du 31/10/2023	347,07		347,07
213200	Congés payés	ODP ODP2310ACAT200001	ACAT2	31/10/23	OD de Paie du 31/10/2023	2 906,86		2 906,86
213200	Congés payés	ODP ODP2310ACAT200001	ACAT2	31/10/23	OD de Paie du 31/10/2023	3 003,25		3 003,25
213200	Congés payés	ODP ODP2310ACAT200001	ACAT2	31/10/23	OD de Paie du 31/10/2023	930,98		930,98
213200	Congés payés	ODP ODP2311ACAT200001	ACAT2	30/11/23	OD de Paie du 30/11/2023		2 765,31	-2 765,31
213200	Congés payés	ODP ODP2311ACAT200001	ACAT2	30/11/23	OD de Paie du 30/11/2023		11 145,73	-11 145,73
213200	Congés payés	ODP ODP2311ACAT200001	ACAT2	30/11/23	OD de Paie du 30/11/2023		8 910,86	-8 910,86
213200	Congés payés	ODP ODP2311ACAT200001	ACAT2	30/11/23	OD de Paie du 30/11/2023		6 984,44	-6 984,44
213200	Congés payés	ODP ODP2311ACAT200001	ACAT2	30/11/23	OD de Paie du 30/11/2023		347,07	-347,07
213200	Congés payés	ODP ODP2311ACAT200001	ACAT2	30/11/23	OD de Paie du 30/11/2023		2 906,86	-2 906,86
213200	Congés payés	ODP ODP2311ACAT200001	ACAT2	30/11/23	OD de Paie du 30/11/2023		3 003,25	-3 003,25
213200	Congés payés	ODP ODP2311ACAT200001	ACAT2	30/11/23	OD de Paie du 30/11/2023		930,98	-930,98
213200	Congés payés	ODP ODP2311ACAT200001	ACAT2	30/11/23	OD de Paie du 30/11/2023	2 871,84		2 871,84
213200	Congés payés	ODP ODP2311ACAT200001	ACAT2	30/11/23	OD de Paie du 30/11/2023	11 543,70		11 543,70
213200	Congés payés	ODP ODP2311ACAT200001	ACAT2	30/11/23	OD de Paie du 30/11/2023	8 292,71		8 292,71
213200	Congés payés	ODP ODP2311ACAT200001	ACAT2	30/11/23	OD de Paie du 30/11/2023	6 675,31		6 675,31

Section	Sites	ACAU2	Société : TOUS			Législation :	01/01/2023	31/12/2023
		DUO CAUDRY						
Compte	Intitulé	Type / Numéro de pièce	Site	Date	Libellé	Charges	Produits	Solde
213200	Congés payés	ODP ODP2311ACAT200001	ACAT2	30/11/23	OD de Paie du 30/11/2023	357,97		357,97
213200	Congés payés	ODP ODP2311ACAT200001	ACAT2	30/11/23	OD de Paie du 30/11/2023	3 019,16		3 019,16
213200	Congés payés	ODP ODP2311ACAT200001	ACAT2	30/11/23	OD de Paie du 30/11/2023	2 588,16		2 588,16
213200	Congés payés	ODP ODP2311ACAT200001	ACAT2	30/11/23	OD de Paie du 30/11/2023	906,23		906,23
213200	Congés payés	ODP ODP2312ACAT200001	ACAT2	31/12/23	OD de Paie du 31/12/2023		2 871,84	-2 871,84
213200	Congés payés	ODP ODP2312ACAT200001	ACAT2	31/12/23	OD de Paie du 31/12/2023		11 543,70	-11 543,70
213200	Congés payés	ODP ODP2312ACAT200001	ACAT2	31/12/23	OD de Paie du 31/12/2023		8 292,71	-8 292,71
213200	Congés payés	ODP ODP2312ACAT200001	ACAT2	31/12/23	OD de Paie du 31/12/2023		6 675,31	-6 675,31
213200	Congés payés	ODP ODP2312ACAT200001	ACAT2	31/12/23	OD de Paie du 31/12/2023		357,97	-357,97
213200	Congés payés	ODP ODP2312ACAT200001	ACAT2	31/12/23	OD de Paie du 31/12/2023		3 019,16	-3 019,16
213200	Congés payés	ODP ODP2312ACAT200001	ACAT2	31/12/23	OD de Paie du 31/12/2023		2 588,16	-2 588,16
213200	Congés payés	ODP ODP2312ACAT200001	ACAT2	31/12/23	OD de Paie du 31/12/2023		906,23	-906,23
213200	Congés payés	ODP ODP2312ACAT200001	ACAT2	31/12/23	OD de Paie du 31/12/2023	2 892,18		2 892,18
213200	Congés payés	ODP ODP2312ACAT200001	ACAT2	31/12/23	OD de Paie du 31/12/2023	12 483,67		12 483,67
213200	Congés payés	ODP ODP2312ACAT200001	ACAT2	31/12/23	OD de Paie du 31/12/2023	8 708,27		8 708,27
213200	Congés payés	ODP ODP2312ACAT200001	ACAT2	31/12/23	OD de Paie du 31/12/2023	7 341,90		7 341,90
213200	Congés payés	ODP ODP2312ACAT200001	ACAT2	31/12/23	OD de Paie du 31/12/2023	356,58		356,58
213200	Congés payés	ODP ODP2312ACAT200001	ACAT2	31/12/23	OD de Paie du 31/12/2023	3 254,69		3 254,69
213200	Congés payés	ODP ODP2312ACAT200001	ACAT2	31/12/23	OD de Paie du 31/12/2023	2 794,26		2 794,26
213200	Congés payés	ODP ODP2312ACAT200001	ACAT2	31/12/23	OD de Paie du 31/12/2023	986,55		986,55
					Total 213200	494 196,65	493 577,56	619,09
213310	Charges sociales	ODP ODP2301ACAT200002	ACAT2	31/01/23	OD de Paie du 31/01/2023	394,49		394,49
213310	Charges sociales	ODP ODP2301ACAT200002	ACAT2	31/01/23	OD de Paie du 31/01/2023	1 244,87		1 244,87
213310	Charges sociales	ODP ODP2301ACAT200002	ACAT2	31/01/23	OD de Paie du 31/01/2023	968,65		968,65
213310	Charges sociales	ODP ODP2301ACAT200002	ACAT2	31/01/23	OD de Paie du 31/01/2023	276,52		276,52
213310	Charges sociales	ODP ODP2301ACAT200002	ACAT2	31/01/23	OD de Paie du 31/01/2023	71,52		71,52
213310	Charges sociales	ODP ODP2301ACAT200002	ACAT2	31/01/23	OD de Paie du 31/01/2023	259,82		259,82
213310	Charges sociales	ODP ODP2301ACAT200002	ACAT2	31/01/23	OD de Paie du 31/01/2023	213,94		213,94
213310	Charges sociales	ODP ODP2301ACAT200002	ACAT2	31/01/23	OD de Paie du 31/01/2023	47,37		47,37
213310	Charges sociales	ODP ODP2301ACAT200002	ACAT2	31/01/23	OD de Paie du 31/01/2023	74,88		74,88
213310	Charges sociales	ODP ODP2301ACAT200002	ACAT2	31/01/23	OD de Paie du 31/01/2023	93,60		93,60
213310	Charges sociales	ODP ODP2301ACAT200002	ACAT2	31/01/23	OD de Paie du 31/01/2023	39,19		39,19
213310	Charges sociales	ODP ODP2301ACAT200002	ACAT2	31/01/23	OD de Paie du 31/01/2023	56,16		56,16

Section	Sites	ACAU2				Société : TOUS	Législation :	01/01/2023	31/12/2023
		DUO CAUDRY							
Compte	Intitulé	Type / Numéro de pièce	Site	Date	Libellé	Charges	Produits	Solde	
213310	Charges sociales	ODP ODP2301ACAT200002	ACAT2	31/01/23	OD de Paie du 31/01/2023	34,28		34,28	
213310	Charges sociales	ODP ODP2301ACAT200002	ACAT2	31/01/23	OD de Paie du 31/01/2023	50,27		50,27	
213310	Charges sociales	ODP ODP2301ACAT200002	ACAT2	31/01/23	OD de Paie du 31/01/2023	53,08		53,08	
213310	Charges sociales	ODP ODP2301ACAT200002	ACAT2	31/01/23	OD de Paie du 31/01/2023	29,00		29,00	
213310	Charges sociales	ODP ODP2301ACAT200002	ACAT2	31/01/23	OD de Paie du 31/01/2023	12,25		12,25	
213310	Charges sociales	ODP ODP2301ACAT200002	ACAT2	31/01/23	OD de Paie du 31/01/2023	17,95		17,95	
213310	Charges sociales	ODP ODP2301ACAT200002	ACAT2	31/01/23	OD de Paie du 31/01/2023	7,08		7,08	
213310	Charges sociales	ODP ODP2301ACAT200002	ACAT2	31/01/23	OD de Paie du 31/01/2023	10,36		10,36	
213310	Charges sociales	ODP ODP2301ACAT200002	ACAT2	31/01/23	OD de Paie du 31/01/2023	12,25		12,25	
213310	Charges sociales	ODP ODP2301ACAT200002	ACAT2	31/01/23	OD de Paie du 31/01/2023	17,95		17,95	
213310	Charges sociales	ODP ODP2301ACAT200002	ACAT2	31/01/23	OD de Paie du 31/01/2023	7,08		7,08	
213310	Charges sociales	ODP ODP2301ACAT200002	ACAT2	31/01/23	OD de Paie du 31/01/2023	10,36		10,36	
213310	Charges sociales	ODP ODP2302ACAT200001	ACAT2	28/02/23	OD de Paie du 28/02/2023	317,25		317,25	
213310	Charges sociales	ODP ODP2302ACAT200001	ACAT2	28/02/23	OD de Paie du 28/02/2023	1 370,77		1 370,77	
213310	Charges sociales	ODP ODP2302ACAT200001	ACAT2	28/02/23	OD de Paie du 28/02/2023	995,93		995,93	
213310	Charges sociales	ODP ODP2302ACAT200001	ACAT2	28/02/23	OD de Paie du 28/02/2023	256,86		256,86	
213310	Charges sociales	ODP ODP2302ACAT200001	ACAT2	28/02/23	OD de Paie du 28/02/2023	53,93		53,93	
213310	Charges sociales	ODP ODP2302ACAT200001	ACAT2	28/02/23	OD de Paie du 28/02/2023	284,97		284,97	
213310	Charges sociales	ODP ODP2302ACAT200001	ACAT2	28/02/23	OD de Paie du 28/02/2023	219,99		219,99	
213310	Charges sociales	ODP ODP2302ACAT200001	ACAT2	28/02/23	OD de Paie du 28/02/2023	41,89		41,89	
213310	Charges sociales	ODP ODP2302ACAT200001	ACAT2	28/02/23	OD de Paie du 28/02/2023	74,88		74,88	
213310	Charges sociales	ODP ODP2302ACAT200001	ACAT2	28/02/23	OD de Paie du 28/02/2023	93,60		93,60	
213310	Charges sociales	ODP ODP2302ACAT200001	ACAT2	28/02/23	OD de Paie du 28/02/2023	39,19		39,19	
213310	Charges sociales	ODP ODP2302ACAT200001	ACAT2	28/02/23	OD de Paie du 28/02/2023	56,16		56,16	
213310	Charges sociales	ODP ODP2302ACAT200001	ACAT2	28/02/23	OD de Paie du 28/02/2023	33,68		33,68	
213310	Charges sociales	ODP ODP2302ACAT200001	ACAT2	28/02/23	OD de Paie du 28/02/2023	57,82		57,82	
213310	Charges sociales	ODP ODP2302ACAT200001	ACAT2	28/02/23	OD de Paie du 28/02/2023	54,58		54,58	
213310	Charges sociales	ODP ODP2302ACAT200001	ACAT2	28/02/23	OD de Paie du 28/02/2023	30,71		30,71	
213310	Charges sociales	ODP ODP2302ACAT200001	ACAT2	28/02/23	OD de Paie du 28/02/2023	12,03		12,03	
213310	Charges sociales	ODP ODP2302ACAT200001	ACAT2	28/02/23	OD de Paie du 28/02/2023	20,64		20,64	
213310	Charges sociales	ODP ODP2302ACAT200001	ACAT2	28/02/23	OD de Paie du 28/02/2023	7,28		7,28	
213310	Charges sociales	ODP ODP2302ACAT200001	ACAT2	28/02/23	OD de Paie du 28/02/2023	10,97		10,97	
213310	Charges sociales	ODP ODP2302ACAT200001	ACAT2	28/02/23	OD de Paie du 28/02/2023	12,03		12,03	
213310	Charges sociales	ODP ODP2302ACAT200001	ACAT2	28/02/23	OD de Paie du 28/02/2023	20,64		20,64	
213310	Charges sociales	ODP ODP2302ACAT200001	ACAT2	28/02/23	OD de Paie du 28/02/2023	7,28		7,28	

Section	Sites	ACAU2				Société : TOUS	Législation :	01/01/2023	31/12/2023
		DUO CAUDRY							
Compte	Intitulé	Type / Numéro de pièce	Site	Date	Libellé	Charges	Produits	Solde	
213310	Charges sociales	ODP ODP2302ACAT200001	ACAT2	28/02/23	OD de Paie du 28/02/2023	10,97		10,97	
213310	Charges sociales	ODP ODP2303ACAT200001	ACAT2	31/03/23	OD de Paie du 31/03/2023	12,77		12,77	
213310	Charges sociales	ODP ODP2303ACAT200001	ACAT2	31/03/23	OD de Paie du 31/03/2023	21,18		21,18	
213310	Charges sociales	ODP ODP2303ACAT200001	ACAT2	31/03/23	OD de Paie du 31/03/2023	7,21		7,21	
213310	Charges sociales	ODP ODP2303ACAT200001	ACAT2	31/03/23	OD de Paie du 31/03/2023	10,42		10,42	
213310	Charges sociales	ODP ODP2303ACAT200001	ACAT2	31/03/23	OD de Paie du 31/03/2023	12,77		12,77	
213310	Charges sociales	ODP ODP2303ACAT200001	ACAT2	31/03/23	OD de Paie du 31/03/2023	21,18		21,18	
213310	Charges sociales	ODP ODP2303ACAT200001	ACAT2	31/03/23	OD de Paie du 31/03/2023	448,56		448,56	
213310	Charges sociales	ODP ODP2303ACAT200001	ACAT2	31/03/23	OD de Paie du 31/03/2023	1 557,09		1 557,09	
213310	Charges sociales	ODP ODP2303ACAT200001	ACAT2	31/03/23	OD de Paie du 31/03/2023	987,26		987,26	
213310	Charges sociales	ODP ODP2303ACAT200001	ACAT2	31/03/23	OD de Paie du 31/03/2023	297,38		297,38	
213310	Charges sociales	ODP ODP2303ACAT200001	ACAT2	31/03/23	OD de Paie du 31/03/2023	83,29		83,29	
213310	Charges sociales	ODP ODP2303ACAT200001	ACAT2	31/03/23	OD de Paie du 31/03/2023	327,35		327,35	
213310	Charges sociales	ODP ODP2303ACAT200001	ACAT2	31/03/23	OD de Paie du 31/03/2023	218,07		218,07	
213310	Charges sociales	ODP ODP2303ACAT200001	ACAT2	31/03/23	OD de Paie du 31/03/2023	52,12		52,12	
213310	Charges sociales	ODP ODP2303ACAT200001	ACAT2	31/03/23	OD de Paie du 31/03/2023	74,88		74,88	
213310	Charges sociales	ODP ODP2303ACAT200001	ACAT2	31/03/23	OD de Paie du 31/03/2023	93,60		93,60	
213310	Charges sociales	ODP ODP2303ACAT200001	ACAT2	31/03/23	OD de Paie du 31/03/2023	39,19		39,19	
213310	Charges sociales	ODP ODP2303ACAT200001	ACAT2	31/03/23	OD de Paie du 31/03/2023	56,16		56,16	
213310	Charges sociales	ODP ODP2303ACAT200001	ACAT2	31/03/23	OD de Paie du 31/03/2023	35,74		35,74	
213310	Charges sociales	ODP ODP2303ACAT200001	ACAT2	31/03/23	OD de Paie du 31/03/2023	59,31		59,31	
213310	Charges sociales	ODP ODP2303ACAT200001	ACAT2	31/03/23	OD de Paie du 31/03/2023	54,10		54,10	
213310	Charges sociales	ODP ODP2303ACAT200001	ACAT2	31/03/23	OD de Paie du 31/03/2023	29,17		29,17	
213310	Charges sociales	ODP ODP2303ACAT200001	ACAT2	31/03/23	OD de Paie du 31/03/2023	7,21		7,21	
213310	Charges sociales	ODP ODP2303ACAT200001	ACAT2	31/03/23	OD de Paie du 31/03/2023	10,42		10,42	
213310	Charges sociales	ODP ODP2304ACAT200001	ACAT2	30/04/23	OD de Paie du 30/04/2023	357,04		357,04	
213310	Charges sociales	ODP ODP2304ACAT200001	ACAT2	30/04/23	OD de Paie du 30/04/2023	1 557,17		1 557,17	
213310	Charges sociales	ODP ODP2304ACAT200001	ACAT2	30/04/23	OD de Paie du 30/04/2023	987,72		987,72	
213310	Charges sociales	ODP ODP2304ACAT200001	ACAT2	30/04/23	OD de Paie du 30/04/2023	346,26		346,26	
213310	Charges sociales	ODP ODP2304ACAT200001	ACAT2	30/04/23	OD de Paie du 30/04/2023	62,88		62,88	
213310	Charges sociales	ODP ODP2304ACAT200001	ACAT2	30/04/23	OD de Paie du 30/04/2023	329,41		329,41	
213310	Charges sociales	ODP ODP2304ACAT200001	ACAT2	30/04/23	OD de Paie du 30/04/2023	218,16		218,16	
213310	Charges sociales	ODP ODP2304ACAT200001	ACAT2	30/04/23	OD de Paie du 30/04/2023	60,69		60,69	
213310	Charges sociales	ODP ODP2304ACAT200001	ACAT2	30/04/23	OD de Paie du 30/04/2023	74,88		74,88	
213310	Charges sociales	ODP ODP2304ACAT200001	ACAT2	30/04/23	OD de Paie du 30/04/2023	93,60		93,60	

Section	Sites	ACAU2	Société : TOUS			Législation :	01/01/2023	31/12/2023
		DUO CAUDRY						
Compte	Intitulé	Type / Numéro de pièce	Site	Date	Libellé	Charges	Produits	Solde
213310	Charges sociales	ODP ODP2304ACAT200001	ACAT2	30/04/23	OD de Paie du 30/04/2023	39,19		39,19
213310	Charges sociales	ODP ODP2304ACAT200001	ACAT2	30/04/23	OD de Paie du 30/04/2023	56,16		56,16
213310	Charges sociales	ODP ODP2304ACAT200001	ACAT2	30/04/23	OD de Paie du 30/04/2023	34,20		34,20
213310	Charges sociales	ODP ODP2304ACAT200001	ACAT2	30/04/23	OD de Paie du 30/04/2023	59,08		59,08
213310	Charges sociales	ODP ODP2304ACAT200001	ACAT2	30/04/23	OD de Paie du 30/04/2023	54,12		54,12
213310	Charges sociales	ODP ODP2304ACAT200001	ACAT2	30/04/23	OD de Paie du 30/04/2023	34,27		34,27
213310	Charges sociales	ODP ODP2304ACAT200001	ACAT2	30/04/23	OD de Paie du 30/04/2023	12,21		12,21
213310	Charges sociales	ODP ODP2304ACAT200001	ACAT2	30/04/23	OD de Paie du 30/04/2023	21,10		21,10
213310	Charges sociales	ODP ODP2304ACAT200001	ACAT2	30/04/23	OD de Paie du 30/04/2023	7,22		7,22
213310	Charges sociales	ODP ODP2304ACAT200001	ACAT2	30/04/23	OD de Paie du 30/04/2023	12,25		12,25
213310	Charges sociales	ODP ODP2304ACAT200001	ACAT2	30/04/23	OD de Paie du 30/04/2023	12,21		12,21
213310	Charges sociales	ODP ODP2304ACAT200001	ACAT2	30/04/23	OD de Paie du 30/04/2023	21,10		21,10
213310	Charges sociales	ODP ODP2304ACAT200001	ACAT2	30/04/23	OD de Paie du 30/04/2023	7,22		7,22
213310	Charges sociales	ODP ODP2304ACAT200001	ACAT2	30/04/23	OD de Paie du 30/04/2023	12,25		12,25
213310	Charges sociales	ODP ODP2305ACAT200002	ACAT2	31/05/23	OD de Paie du 31/05/2023	286,31		286,31
213310	Charges sociales	ODP ODP2305ACAT200002	ACAT2	31/05/23	OD de Paie du 31/05/2023	1 584,10		1 584,10
213310	Charges sociales	ODP ODP2305ACAT200002	ACAT2	31/05/23	OD de Paie du 31/05/2023	1 174,27		1 174,27
213310	Charges sociales	ODP ODP2305ACAT200002	ACAT2	31/05/23	OD de Paie du 31/05/2023	275,14		275,14
213310	Charges sociales	ODP ODP2305ACAT200002	ACAT2	31/05/23	OD de Paie du 31/05/2023	46,50		46,50
213310	Charges sociales	ODP ODP2305ACAT200002	ACAT2	31/05/23	OD de Paie du 31/05/2023	332,93		332,93
213310	Charges sociales	ODP ODP2305ACAT200002	ACAT2	31/05/23	OD de Paie du 31/05/2023	353,68		353,68
213310	Charges sociales	ODP ODP2305ACAT200002	ACAT2	31/05/23	OD de Paie du 31/05/2023	45,72		45,72
213310	Charges sociales	ODP ODP2305ACAT200002	ACAT2	31/05/23	OD de Paie du 31/05/2023	74,88		74,88
213310	Charges sociales	ODP ODP2305ACAT200002	ACAT2	31/05/23	OD de Paie du 31/05/2023	93,60		93,60
213310	Charges sociales	ODP ODP2305ACAT200002	ACAT2	31/05/23	OD de Paie du 31/05/2023	39,19		39,19
213310	Charges sociales	ODP ODP2305ACAT200002	ACAT2	31/05/23	OD de Paie du 31/05/2023	56,16		56,16
213310	Charges sociales	ODP ODP2305ACAT200002	ACAT2	31/05/23	OD de Paie du 31/05/2023	34,16		34,16
213310	Charges sociales	ODP ODP2305ACAT200002	ACAT2	31/05/23	OD de Paie du 31/05/2023	60,57		60,57
213310	Charges sociales	ODP ODP2305ACAT200002	ACAT2	31/05/23	OD de Paie du 31/05/2023	62,25		62,25
213310	Charges sociales	ODP ODP2305ACAT200002	ACAT2	31/05/23	OD de Paie du 31/05/2023	31,46		31,46
213310	Charges sociales	ODP ODP2305ACAT200002	ACAT2	31/05/23	OD de Paie du 31/05/2023	12,20		12,20
213310	Charges sociales	ODP ODP2305ACAT200002	ACAT2	31/05/23	OD de Paie du 31/05/2023	21,62		21,62
213310	Charges sociales	ODP ODP2305ACAT200002	ACAT2	31/05/23	OD de Paie du 31/05/2023	8,92		8,92
213310	Charges sociales	ODP ODP2305ACAT200002	ACAT2	31/05/23	OD de Paie du 31/05/2023	11,24		11,24
213310	Charges sociales	ODP ODP2305ACAT200002	ACAT2	31/05/23	OD de Paie du 31/05/2023	12,20		12,20

Section	Sites	ACAU2	Société : TOUS			Législation :	01/01/2023	31/12/2023
		DUO CAUDRY						
Compte	Intitulé	Type / Numéro de pièce	Site	Date	Libellé	Charges	Produits	Solde
213310	Charges sociales	ODP ODP2305ACAT200002	ACAT2	31/05/23	OD de Paie du 31/05/2023	21,62		21,62
213310	Charges sociales	ODP ODP2305ACAT200002	ACAT2	31/05/23	OD de Paie du 31/05/2023	8,92		8,92
213310	Charges sociales	ODP ODP2305ACAT200002	ACAT2	31/05/23	OD de Paie du 31/05/2023	11,24		11,24
213310	Charges sociales	ODINV ACAT22306ODINV0075	ACAT2	01/06/23	FNP PRIME MANAG 22 ACAU2		240,00	-240,00
213310	Charges sociales	ODINV ACAT22306ODINV0076	ACAT2	01/06/23	FNP PRIME MAN QUALIT 22 ACAU2		240,00	-240,00
213310	Charges sociales	ODP ODP2306ACAT200001	ACAT2	30/06/23	OD de Paie du 30/06/2023	255,18		255,18
213310	Charges sociales	ODP ODP2306ACAT200001	ACAT2	30/06/23	OD de Paie du 30/06/2023	2 928,29		2 928,29
213310	Charges sociales	ODP ODP2306ACAT200001	ACAT2	30/06/23	OD de Paie du 30/06/2023	3 445,69		3 445,69
213310	Charges sociales	ODP ODP2306ACAT200001	ACAT2	30/06/23	OD de Paie du 30/06/2023	224,60		224,60
213310	Charges sociales	ODP ODP2306ACAT200001	ACAT2	30/06/23	OD de Paie du 30/06/2023	74,88		74,88
213310	Charges sociales	ODP ODP2306ACAT200001	ACAT2	30/06/23	OD de Paie du 30/06/2023	112,32		112,32
213310	Charges sociales	ODP ODP2306ACAT200001	ACAT2	30/06/23	OD de Paie du 30/06/2023	39,19		39,19
213310	Charges sociales	ODP ODP2306ACAT200001	ACAT2	30/06/23	OD de Paie du 30/06/2023	74,88		74,88
213310	Charges sociales	ODP ODP2306ACAT200001	ACAT2	30/06/23	OD de Paie du 30/06/2023	33,91		33,91
213310	Charges sociales	ODP ODP2306ACAT200001	ACAT2	30/06/23	OD de Paie du 30/06/2023	75,38		75,38
213310	Charges sociales	ODP ODP2306ACAT200001	ACAT2	30/06/23	OD de Paie du 30/06/2023	82,08		82,08
213310	Charges sociales	ODP ODP2306ACAT200001	ACAT2	30/06/23	OD de Paie du 30/06/2023	34,94		34,94
213310	Charges sociales	ODP ODP2306ACAT200001	ACAT2	30/06/23	OD de Paie du 30/06/2023	12,11		12,11
213310	Charges sociales	ODP ODP2306ACAT200001	ACAT2	30/06/23	OD de Paie du 30/06/2023	26,92		26,92
213310	Charges sociales	ODP ODP2306ACAT200001	ACAT2	30/06/23	OD de Paie du 30/06/2023	16,22		16,22
213310	Charges sociales	ODP ODP2306ACAT200001	ACAT2	30/06/23	OD de Paie du 30/06/2023	12,49		12,49
213310	Charges sociales	ODP ODP2306ACAT200001	ACAT2	30/06/23	OD de Paie du 30/06/2023	12,11		12,11
213310	Charges sociales	ODP ODP2306ACAT200001	ACAT2	30/06/23	OD de Paie du 30/06/2023	26,92		26,92
213310	Charges sociales	ODP ODP2306ACAT200001	ACAT2	30/06/23	OD de Paie du 30/06/2023	16,22		16,22
213310	Charges sociales	ODP ODP2306ACAT200001	ACAT2	30/06/23	OD de Paie du 30/06/2023	12,49		12,49
213310	Charges sociales	ODP ODP2306ACAT200001	ACAT2	30/06/23	OD de Paie du 30/06/2023	39,40		39,40
213310	Charges sociales	ODP ODP2306ACAT200001	ACAT2	30/06/23	OD de Paie du 30/06/2023	636,48		636,48
213310	Charges sociales	ODP ODP2306ACAT200001	ACAT2	30/06/23	OD de Paie du 30/06/2023	887,54		887,54
213310	Charges sociales	ODP ODP2306ACAT200001	ACAT2	30/06/23	OD de Paie du 30/06/2023	31,76		31,76
213310	Charges sociales	ODP ODP2307ACAT200001	ACAT2	31/07/23	OD de Paie du 31/07/2023	102,47		102,47
213310	Charges sociales	ODP ODP2307ACAT200001	ACAT2	31/07/23	OD de Paie du 31/07/2023	1 338,77		1 338,77
213310	Charges sociales	ODP ODP2307ACAT200001	ACAT2	31/07/23	OD de Paie du 31/07/2023	1 367,03		1 367,03
213310	Charges sociales	ODP ODP2307ACAT200001	ACAT2	31/07/23	OD de Paie du 31/07/2023	207,00		207,00
213310	Charges sociales	ODP ODP2307ACAT200001	ACAT2	31/07/23	OD de Paie du 31/07/2023	15,62		15,62
213310	Charges sociales	ODP ODP2307ACAT200001	ACAT2	31/07/23	OD de Paie du 31/07/2023	271,59		271,59

Section	Sites	ACAU2	Société : TOUS			Législation :	01/01/2023	31/12/2023
		DUO CAUDRY						
Compte	Intitulé	Type / Numéro de pièce	Site	Date	Libellé	Charges	Produits	Solde
213310	Charges sociales	ODP ODP2307ACAT200001	ACAT2	31/07/23	OD de Paie du 31/07/2023	246,41		246,41
213310	Charges sociales	ODP ODP2307ACAT200001	ACAT2	31/07/23	OD de Paie du 31/07/2023	25,06		25,06
213310	Charges sociales	ODP ODP2307ACAT200001	ACAT2	31/07/23	OD de Paie du 31/07/2023	37,44		37,44
213310	Charges sociales	ODP ODP2307ACAT200001	ACAT2	31/07/23	OD de Paie du 31/07/2023	93,60		93,60
213310	Charges sociales	ODP ODP2307ACAT200001	ACAT2	31/07/23	OD de Paie du 31/07/2023	76,63		76,63
213310	Charges sociales	ODP ODP2307ACAT200001	ACAT2	31/07/23	OD de Paie du 31/07/2023	74,88		74,88
213310	Charges sociales	ODP ODP2307ACAT200001	ACAT2	31/07/23	OD de Paie du 31/07/2023	13,76		13,76
213310	Charges sociales	ODP ODP2307ACAT200001	ACAT2	31/07/23	OD de Paie du 31/07/2023	68,77		68,77
213310	Charges sociales	ODP ODP2307ACAT200001	ACAT2	31/07/23	OD de Paie du 31/07/2023	73,77		73,77
213310	Charges sociales	ODP ODP2307ACAT200001	ACAT2	31/07/23	OD de Paie du 31/07/2023	39,77		39,77
213310	Charges sociales	ODP ODP2307ACAT200001	ACAT2	31/07/23	OD de Paie du 31/07/2023	4,92		4,92
213310	Charges sociales	ODP ODP2307ACAT200001	ACAT2	31/07/23	OD de Paie du 31/07/2023	24,56		24,56
213310	Charges sociales	ODP ODP2307ACAT200001	ACAT2	31/07/23	OD de Paie du 31/07/2023	14,05		14,05
213310	Charges sociales	ODP ODP2307ACAT200001	ACAT2	31/07/23	OD de Paie du 31/07/2023	14,21		14,21
213310	Charges sociales	ODP ODP2307ACAT200001	ACAT2	31/07/23	OD de Paie du 31/07/2023	4,92		4,92
213310	Charges sociales	ODP ODP2307ACAT200001	ACAT2	31/07/23	OD de Paie du 31/07/2023	24,56		24,56
213310	Charges sociales	ODP ODP2307ACAT200001	ACAT2	31/07/23	OD de Paie du 31/07/2023	14,05		14,05
213310	Charges sociales	ODP ODP2307ACAT200001	ACAT2	31/07/23	OD de Paie du 31/07/2023	14,21		14,21
213310	Charges sociales	ODP ODP2308ACAT200001	ACAT2	31/08/23	OD de Paie du 31/08/2023	2 048,15		2 048,15
213310	Charges sociales	ODP ODP2308ACAT200001	ACAT2	31/08/23	OD de Paie du 31/08/2023	1 458,73		1 458,73
213310	Charges sociales	ODP ODP2308ACAT200001	ACAT2	31/08/23	OD de Paie du 31/08/2023	-682,94		-682,94
213310	Charges sociales	ODP ODP2308ACAT200001	ACAT2	31/08/23	OD de Paie du 31/08/2023	516,36		516,36
213310	Charges sociales	ODP ODP2308ACAT200001	ACAT2	31/08/23	OD de Paie du 31/08/2023	459,43		459,43
213310	Charges sociales	ODP ODP2308ACAT200001	ACAT2	31/08/23	OD de Paie du 31/08/2023	293,96		293,96
213310	Charges sociales	ODP ODP2308ACAT200001	ACAT2	31/08/23	OD de Paie du 31/08/2023	246,62		246,62
213310	Charges sociales	ODP ODP2308ACAT200001	ACAT2	31/08/23	OD de Paie du 31/08/2023	94,21		94,21
213310	Charges sociales	ODP ODP2308ACAT200001	ACAT2	31/08/23	OD de Paie du 31/08/2023	37,44		37,44
213310	Charges sociales	ODP ODP2308ACAT200001	ACAT2	31/08/23	OD de Paie du 31/08/2023	93,60		93,60
213310	Charges sociales	ODP ODP2308ACAT200001	ACAT2	31/08/23	OD de Paie du 31/08/2023	76,63		76,63
213310	Charges sociales	ODP ODP2308ACAT200001	ACAT2	31/08/23	OD de Paie du 31/08/2023	74,88		74,88
213310	Charges sociales	ODP ODP2308ACAT200001	ACAT2	31/08/23	OD de Paie du 31/08/2023	27,87		27,87
213310	Charges sociales	ODP ODP2308ACAT200001	ACAT2	31/08/23	OD de Paie du 31/08/2023	78,78		78,78
213310	Charges sociales	ODP ODP2308ACAT200001	ACAT2	31/08/23	OD de Paie du 31/08/2023	73,61		73,61
213310	Charges sociales	ODP ODP2308ACAT200001	ACAT2	31/08/23	OD de Paie du 31/08/2023	44,61		44,61
213310	Charges sociales	ODP ODP2308ACAT200001	ACAT2	31/08/23	OD de Paie du 31/08/2023	9,95		9,95

Section	Sites	ACAU2	Société : TOUS			Législation :	01/01/2023	31/12/2023
		DUO CAUDRY						
Compte	Intitulé	Type / Numéro de pièce	Site	Date	Libellé	Charges	Produits	Solde
213310	Charges sociales	ODP ODP2308ACAT200001	ACAT2	31/08/23	OD de Paie du 31/08/2023	28,14		28,14
213310	Charges sociales	ODP ODP2308ACAT200001	ACAT2	31/08/23	OD de Paie du 31/08/2023	13,99		13,99
213310	Charges sociales	ODP ODP2308ACAT200001	ACAT2	31/08/23	OD de Paie du 31/08/2023	15,95		15,95
213310	Charges sociales	ODP ODP2308ACAT200001	ACAT2	31/08/23	OD de Paie du 31/08/2023	9,95		9,95
213310	Charges sociales	ODP ODP2308ACAT200001	ACAT2	31/08/23	OD de Paie du 31/08/2023	28,14		28,14
213310	Charges sociales	ODP ODP2308ACAT200001	ACAT2	31/08/23	OD de Paie du 31/08/2023	13,99		13,99
213310	Charges sociales	ODP ODP2308ACAT200001	ACAT2	31/08/23	OD de Paie du 31/08/2023	15,95		15,95
213310	Charges sociales	ODP ODP2309ACAT200001	ACAT2	30/09/23	OD de Paie du 30/09/2023	254,09		254,09
213310	Charges sociales	ODP ODP2309ACAT200001	ACAT2	30/09/23	OD de Paie du 30/09/2023	1 908,62		1 908,62
213310	Charges sociales	ODP ODP2309ACAT200001	ACAT2	30/09/23	OD de Paie du 30/09/2023	1 149,88		1 149,88
213310	Charges sociales	ODP ODP2309ACAT200001	ACAT2	30/09/23	OD de Paie du 30/09/2023	430,65		430,65
213310	Charges sociales	ODP ODP2309ACAT200001	ACAT2	30/09/23	OD de Paie du 30/09/2023	51,26		51,26
213310	Charges sociales	ODP ODP2309ACAT200001	ACAT2	30/09/23	OD de Paie du 30/09/2023	404,87		404,87
213310	Charges sociales	ODP ODP2309ACAT200001	ACAT2	30/09/23	OD de Paie du 30/09/2023	246,31		246,31
213310	Charges sociales	ODP ODP2309ACAT200001	ACAT2	30/09/23	OD de Paie du 30/09/2023	79,65		79,65
213310	Charges sociales	ODP ODP2309ACAT200001	ACAT2	30/09/23	OD de Paie du 30/09/2023	37,44		37,44
213310	Charges sociales	ODP ODP2309ACAT200001	ACAT2	30/09/23	OD de Paie du 30/09/2023	93,60		93,60
213310	Charges sociales	ODP ODP2309ACAT200001	ACAT2	30/09/23	OD de Paie du 30/09/2023	76,63		76,63
213310	Charges sociales	ODP ODP2309ACAT200001	ACAT2	30/09/23	OD de Paie du 30/09/2023	56,16		56,16
213310	Charges sociales	ODP ODP2309ACAT200001	ACAT2	30/09/23	OD de Paie du 30/09/2023	12,89		12,89
213310	Charges sociales	ODP ODP2309ACAT200001	ACAT2	30/09/23	OD de Paie du 30/09/2023	66,80		66,80
213310	Charges sociales	ODP ODP2309ACAT200001	ACAT2	30/09/23	OD de Paie du 30/09/2023	73,67		73,67
213310	Charges sociales	ODP ODP2309ACAT200001	ACAT2	30/09/23	OD de Paie du 30/09/2023	35,46		35,46
213310	Charges sociales	ODP ODP2309ACAT200001	ACAT2	30/09/23	OD de Paie du 30/09/2023	4,60		4,60
213310	Charges sociales	ODP ODP2309ACAT200001	ACAT2	30/09/23	OD de Paie du 30/09/2023	23,86		23,86
213310	Charges sociales	ODP ODP2309ACAT200001	ACAT2	30/09/23	OD de Paie du 30/09/2023	14,01		14,01
213310	Charges sociales	ODP ODP2309ACAT200001	ACAT2	30/09/23	OD de Paie du 30/09/2023	12,67		12,67
213310	Charges sociales	ODP ODP2309ACAT200001	ACAT2	30/09/23	OD de Paie du 30/09/2023	4,60		4,60
213310	Charges sociales	ODP ODP2309ACAT200001	ACAT2	30/09/23	OD de Paie du 30/09/2023	23,86		23,86
213310	Charges sociales	ODP ODP2309ACAT200001	ACAT2	30/09/23	OD de Paie du 30/09/2023	14,01		14,01
213310	Charges sociales	ODP ODP2309ACAT200001	ACAT2	30/09/23	OD de Paie du 30/09/2023	12,67		12,67
213310	Charges sociales	ODP ODP2310ACAT200001	ACAT2	31/10/23	OD de Paie du 31/10/2023	137,43		137,43
213310	Charges sociales	ODP ODP2310ACAT200001	ACAT2	31/10/23	OD de Paie du 31/10/2023	1 315,09		1 315,09
213310	Charges sociales	ODP ODP2310ACAT200001	ACAT2	31/10/23	OD de Paie du 31/10/2023	1 151,33		1 151,33
213310	Charges sociales	ODP ODP2310ACAT200001	ACAT2	31/10/23	OD de Paie du 31/10/2023	330,02		330,02

Section	Sites	ACAU2	Société : TOUS			Législation :	01/01/2023	31/12/2023
		DUO CAUDRY						
Compte	Intitulé	Type / Numéro de pièce	Site	Date	Libellé	Charges	Produits	Solde
213310	Charges sociales	ODP ODP2310ACAT200001	ACAT2	31/10/23	OD de Paie du 31/10/2023	20,87		20,87
213310	Charges sociales	ODP ODP2310ACAT200001	ACAT2	31/10/23	OD de Paie du 31/10/2023	271,71		271,71
213310	Charges sociales	ODP ODP2310ACAT200001	ACAT2	31/10/23	OD de Paie du 31/10/2023	246,67		246,67
213310	Charges sociales	ODP ODP2310ACAT200001	ACAT2	31/10/23	OD de Paie du 31/10/2023	55,25		55,25
213310	Charges sociales	ODP ODP2310ACAT200001	ACAT2	31/10/23	OD de Paie du 31/10/2023	37,44		37,44
213310	Charges sociales	ODP ODP2310ACAT200001	ACAT2	31/10/23	OD de Paie du 31/10/2023	93,60		93,60
213310	Charges sociales	ODP ODP2310ACAT200001	ACAT2	31/10/23	OD de Paie du 31/10/2023	76,63		76,63
213310	Charges sociales	ODP ODP2310ACAT200001	ACAT2	31/10/23	OD de Paie du 31/10/2023	56,16		56,16
213310	Charges sociales	ODP ODP2310ACAT200001	ACAT2	31/10/23	OD de Paie du 31/10/2023	19,02		19,02
213310	Charges sociales	ODP ODP2310ACAT200001	ACAT2	31/10/23	OD de Paie du 31/10/2023	58,41		58,41
213310	Charges sociales	ODP ODP2310ACAT200001	ACAT2	31/10/23	OD de Paie du 31/10/2023	73,61		73,61
213310	Charges sociales	ODP ODP2310ACAT200001	ACAT2	31/10/23	OD de Paie du 31/10/2023	37,32		37,32
213310	Charges sociales	ODP ODP2310ACAT200001	ACAT2	31/10/23	OD de Paie du 31/10/2023	6,79		6,79
213310	Charges sociales	ODP ODP2310ACAT200001	ACAT2	31/10/23	OD de Paie du 31/10/2023	20,86		20,86
213310	Charges sociales	ODP ODP2310ACAT200001	ACAT2	31/10/23	OD de Paie du 31/10/2023	13,99		13,99
213310	Charges sociales	ODP ODP2310ACAT200001	ACAT2	31/10/23	OD de Paie du 31/10/2023	13,33		13,33
213310	Charges sociales	ODP ODP2310ACAT200001	ACAT2	31/10/23	OD de Paie du 31/10/2023	6,79		6,79
213310	Charges sociales	ODP ODP2310ACAT200001	ACAT2	31/10/23	OD de Paie du 31/10/2023	20,86		20,86
213310	Charges sociales	ODP ODP2310ACAT200001	ACAT2	31/10/23	OD de Paie du 31/10/2023	13,99		13,99
213310	Charges sociales	ODP ODP2310ACAT200001	ACAT2	31/10/23	OD de Paie du 31/10/2023	13,33		13,33
213310	Charges sociales	ODDIV ACAT22311ODDIV010	ACAT2	01/11/23	REP PROV PARTICIPATION 2022		296,96	-296,96
213310	Charges sociales	ODP ODP2311ACAT200001	ACAT2	30/11/23	OD de Paie du 30/11/2023	428,75		428,75
213310	Charges sociales	ODP ODP2311ACAT200001	ACAT2	30/11/23	OD de Paie du 30/11/2023	1 503,16		1 503,16
213310	Charges sociales	ODP ODP2311ACAT200001	ACAT2	30/11/23	OD de Paie du 30/11/2023	972,18		972,18
213310	Charges sociales	ODP ODP2311ACAT200001	ACAT2	30/11/23	OD de Paie du 30/11/2023	725,95		725,95
213310	Charges sociales	ODP ODP2311ACAT200001	ACAT2	30/11/23	OD de Paie du 30/11/2023	79,04		79,04
213310	Charges sociales	ODP ODP2311ACAT200001	ACAT2	30/11/23	OD de Paie du 30/11/2023	282,74		282,74
213310	Charges sociales	ODP ODP2311ACAT200001	ACAT2	30/11/23	OD de Paie du 30/11/2023	173,50		173,50
213310	Charges sociales	ODP ODP2311ACAT200001	ACAT2	30/11/23	OD de Paie du 30/11/2023	124,15		124,15
213310	Charges sociales	ODP ODP2311ACAT200001	ACAT2	30/11/23	OD de Paie du 30/11/2023	37,44		37,44
213310	Charges sociales	ODP ODP2311ACAT200001	ACAT2	30/11/23	OD de Paie du 30/11/2023	93,60		93,60
213310	Charges sociales	ODP ODP2311ACAT200001	ACAT2	30/11/23	OD de Paie du 30/11/2023	76,63		76,63
213310	Charges sociales	ODP ODP2311ACAT200001	ACAT2	30/11/23	OD de Paie du 30/11/2023	56,16		56,16
213310	Charges sociales	ODP ODP2311ACAT200001	ACAT2	30/11/23	OD de Paie du 30/11/2023	18,47		18,47
213310	Charges sociales	ODP ODP2311ACAT200001	ACAT2	30/11/23	OD de Paie du 30/11/2023	58,80		58,80

Section	Sites	ACAU2	Société : TOUS			Législation :	01/01/2023	31/12/2023
		DUO CAUDRY						
Compte	Intitulé	Type / Numéro de pièce	Site	Date	Libellé	Charges	Produits	Solde
213310	Charges sociales	ODP ODP2311ACAT200001	ACAT2	30/11/23	OD de Paie du 30/11/2023	60,18		60,18
213310	Charges sociales	ODP ODP2311ACAT200001	ACAT2	30/11/23	OD de Paie du 30/11/2023	45,21		45,21
213310	Charges sociales	ODP ODP2311ACAT200001	ACAT2	30/11/23	OD de Paie du 30/11/2023	6,60		6,60
213310	Charges sociales	ODP ODP2311ACAT200001	ACAT2	30/11/23	OD de Paie du 30/11/2023	20,99		20,99
213310	Charges sociales	ODP ODP2311ACAT200001	ACAT2	30/11/23	OD de Paie du 30/11/2023	12,09		12,09
213310	Charges sociales	ODP ODP2311ACAT200001	ACAT2	30/11/23	OD de Paie du 30/11/2023	16,15		16,15
213310	Charges sociales	ODP ODP2311ACAT200001	ACAT2	30/11/23	OD de Paie du 30/11/2023	6,60		6,60
213310	Charges sociales	ODP ODP2311ACAT200001	ACAT2	30/11/23	OD de Paie du 30/11/2023	20,99		20,99
213310	Charges sociales	ODP ODP2311ACAT200001	ACAT2	30/11/23	OD de Paie du 30/11/2023	12,09		12,09
213310	Charges sociales	ODP ODP2311ACAT200001	ACAT2	30/11/23	OD de Paie du 30/11/2023	16,15		16,15
213310	Charges sociales	ODDIV ACAT22312ODDIV049	ACAT2	31/12/23	Ajust écarts URSSAF 2023 états	1 536,71		1 536,71
213310	Charges sociales	ODDIV ACAT22312ODDIV049	ACAT2	31/12/23	Ajust écarts URSSAF 2023 états	1 536,71		1 536,71
213310	Charges sociales	ODINV ACAT22312ODINV0045	ACAT2	31/12/23	FNP PRIME MANAG 23 ACAU2	642,00		642,00
213310	Charges sociales	ODINV ACAT22312ODINV0111	ACAT2	31/12/23	PARTICIPATION 2023	845,38		845,38
213310	Charges sociales	ODP ODP2312ACAT200001	ACAT2	31/12/23	OD de Paie du 31/12/2023	300,09		300,09
213310	Charges sociales	ODP ODP2312ACAT200001	ACAT2	31/12/23	OD de Paie du 31/12/2023	1 194,58		1 194,58
213310	Charges sociales	ODP ODP2312ACAT200001	ACAT2	31/12/23	OD de Paie du 31/12/2023	694,03		694,03
213310	Charges sociales	ODP ODP2312ACAT200001	ACAT2	31/12/23	OD de Paie du 31/12/2023	227,22		227,22
213310	Charges sociales	ODP ODP2312ACAT200001	ACAT2	31/12/23	OD de Paie du 31/12/2023	56,36		56,36
213310	Charges sociales	ODP ODP2312ACAT200001	ACAT2	31/12/23	OD de Paie du 31/12/2023	245,20		245,20
213310	Charges sociales	ODP ODP2312ACAT200001	ACAT2	31/12/23	OD de Paie du 31/12/2023	-149,09		-149,09
213310	Charges sociales	ODP ODP2312ACAT200001	ACAT2	31/12/23	OD de Paie du 31/12/2023	61,48		61,48
213310	Charges sociales	ODP ODP2312ACAT200001	ACAT2	31/12/23	OD de Paie du 31/12/2023	37,44		37,44
213310	Charges sociales	ODP ODP2312ACAT200001	ACAT2	31/12/23	OD de Paie du 31/12/2023	93,60		93,60
213310	Charges sociales	ODP ODP2312ACAT200001	ACAT2	31/12/23	OD de Paie du 31/12/2023	76,63		76,63
213310	Charges sociales	ODP ODP2312ACAT200001	ACAT2	31/12/23	OD de Paie du 31/12/2023	56,16		56,16
213310	Charges sociales	ODP ODP2312ACAT200001	ACAT2	31/12/23	OD de Paie du 31/12/2023	23,21		23,21
213310	Charges sociales	ODP ODP2312ACAT200001	ACAT2	31/12/23	OD de Paie du 31/12/2023	55,70		55,70
213310	Charges sociales	ODP ODP2312ACAT200001	ACAT2	31/12/23	OD de Paie du 31/12/2023	57,40		57,40
213310	Charges sociales	ODP ODP2312ACAT200001	ACAT2	31/12/23	OD de Paie du 31/12/2023	17,08		17,08
213310	Charges sociales	ODP ODP2312ACAT200001	ACAT2	31/12/23	OD de Paie du 31/12/2023	8,29		8,29
213310	Charges sociales	ODP ODP2312ACAT200001	ACAT2	31/12/23	OD de Paie du 31/12/2023	19,89		19,89
213310	Charges sociales	ODP ODP2312ACAT200001	ACAT2	31/12/23	OD de Paie du 31/12/2023	8,70		8,70
213310	Charges sociales	ODP ODP2312ACAT200001	ACAT2	31/12/23	OD de Paie du 31/12/2023	6,10		6,10
213310	Charges sociales	ODP ODP2312ACAT200001	ACAT2	31/12/23	OD de Paie du 31/12/2023	8,29		8,29

Section	Sites	ACAU2				Société : TOUS	Législation :	01/01/2023	31/12/2023
		DUO CAUDRY							
Compte	Intitulé	Type / Numéro de pièce	Site	Date	Libellé	Charges	Produits	Solde	
213310	Charges sociales	ODP ODP2312ACAT200001	ACAT2	31/12/23	OD de Paie du 31/12/2023	19,89		19,89	
213310	Charges sociales	ODP ODP2312ACAT200001	ACAT2	31/12/23	OD de Paie du 31/12/2023	8,70		8,70	
213310	Charges sociales	ODP ODP2312ACAT200001	ACAT2	31/12/23	OD de Paie du 31/12/2023	6,10		6,10	
					Total 213310	61 810,95	776,96	61 033,99	
213320	Taxe sur les salaires	ODP ODP2301ACAT200002	ACAT2	31/01/23	OD de Paie du 31/01/2023	230,14		230,14	
213320	Taxe sur les salaires	ODP ODP2301ACAT200002	ACAT2	31/01/23	OD de Paie du 31/01/2023	490,94		490,94	
213320	Taxe sur les salaires	ODP ODP2301ACAT200002	ACAT2	31/01/23	OD de Paie du 31/01/2023	261,77		261,77	
213320	Taxe sur les salaires	ODP ODP2301ACAT200002	ACAT2	31/01/23	OD de Paie du 31/01/2023	272,47		272,47	
213320	Taxe sur les salaires	ODP ODP2302ACAT200001	ACAT2	28/02/23	OD de Paie du 28/02/2023	221,92		221,92	
213320	Taxe sur les salaires	ODP ODP2302ACAT200001	ACAT2	28/02/23	OD de Paie du 28/02/2023	604,15		604,15	
213320	Taxe sur les salaires	ODP ODP2302ACAT200001	ACAT2	28/02/23	OD de Paie du 28/02/2023	271,02		271,02	
213320	Taxe sur les salaires	ODP ODP2302ACAT200001	ACAT2	28/02/23	OD de Paie du 28/02/2023	276,62		276,62	
213320	Taxe sur les salaires	ODP ODP2303ACAT200001	ACAT2	31/03/23	OD de Paie du 31/03/2023	237,48		237,48	
213320	Taxe sur les salaires	ODP ODP2303ACAT200001	ACAT2	31/03/23	OD de Paie du 31/03/2023	633,47		633,47	
213320	Taxe sur les salaires	ODP ODP2303ACAT200001	ACAT2	31/03/23	OD de Paie du 31/03/2023	268,08		268,08	
213320	Taxe sur les salaires	ODP ODP2303ACAT200001	ACAT2	31/03/23	OD de Paie du 31/03/2023	275,21		275,21	
213320	Taxe sur les salaires	ODP ODP2304ACAT200001	ACAT2	30/04/23	OD de Paie du 30/04/2023	226,01		226,01	
213320	Taxe sur les salaires	ODP ODP2304ACAT200001	ACAT2	30/04/23	OD de Paie du 30/04/2023	629,80		629,80	
213320	Taxe sur les salaires	ODP ODP2304ACAT200001	ACAT2	30/04/23	OD de Paie du 30/04/2023	268,23		268,23	
213320	Taxe sur les salaires	ODP ODP2304ACAT200001	ACAT2	30/04/23	OD de Paie du 30/04/2023	295,27		295,27	
213320	Taxe sur les salaires	ODP ODP2305ACAT200002	ACAT2	31/05/23	OD de Paie du 31/05/2023	189,13		189,13	
213320	Taxe sur les salaires	ODP ODP2305ACAT200002	ACAT2	31/05/23	OD de Paie du 31/05/2023	534,63		534,63	
213320	Taxe sur les salaires	ODP ODP2305ACAT200002	ACAT2	31/05/23	OD de Paie du 31/05/2023	357,93		357,93	
213320	Taxe sur les salaires	ODP ODP2305ACAT200002	ACAT2	31/05/23	OD de Paie du 31/05/2023	209,28		209,28	
213320	Taxe sur les salaires	ODP ODP2306ACAT200001	ACAT2	30/06/23	OD de Paie du 30/06/2023	258,93		258,93	
213320	Taxe sur les salaires	ODP ODP2306ACAT200001	ACAT2	30/06/23	OD de Paie du 30/06/2023	681,96		681,96	
213320	Taxe sur les salaires	ODP ODP2306ACAT200001	ACAT2	30/06/23	OD de Paie du 30/06/2023	792,58		792,58	
213320	Taxe sur les salaires	ODP ODP2306ACAT200001	ACAT2	30/06/23	OD de Paie du 30/06/2023	343,71		343,71	
213320	Taxe sur les salaires	ODP ODP2307ACAT200001	ACAT2	31/07/23	OD de Paie du 31/07/2023	118,94		118,94	
213320	Taxe sur les salaires	ODP ODP2307ACAT200001	ACAT2	31/07/23	OD de Paie du 31/07/2023	710,11		710,11	
213320	Taxe sur les salaires	ODP ODP2307ACAT200001	ACAT2	31/07/23	OD de Paie du 31/07/2023	437,38		437,38	
213320	Taxe sur les salaires	ODP ODP2307ACAT200001	ACAT2	31/07/23	OD de Paie du 31/07/2023	269,40		269,40	
213320	Taxe sur les salaires	ODP ODP2308ACAT200001	ACAT2	31/08/23	OD de Paie du 31/08/2023	122,63		122,63	

Section	Sites	ACAU2	Société : TOUS			Législation :	01/01/2023	31/12/2023
		DUO CAUDRY						
Compte	Intitulé	Type / Numéro de pièce	Site	Date	Libellé	Charges	Produits	Solde
213320	Taxe sur les salaires	ODP ODP2308ACAT200001	ACAT2	31/08/23	OD de Paie du 31/08/2023	769,72		769,72
213320	Taxe sur les salaires	ODP ODP2308ACAT200001	ACAT2	31/08/23	OD de Paie du 31/08/2023	437,37		437,37
213320	Taxe sur les salaires	ODP ODP2308ACAT200001	ACAT2	31/08/23	OD de Paie du 31/08/2023	401,62		401,62
213320	Taxe sur les salaires	ODP ODP2309ACAT200001	ACAT2	30/09/23	OD de Paie du 30/09/2023	60,65		60,65
213320	Taxe sur les salaires	ODP ODP2309ACAT200001	ACAT2	30/09/23	OD de Paie du 30/09/2023	716,19		716,19
213320	Taxe sur les salaires	ODP ODP2309ACAT200001	ACAT2	30/09/23	OD de Paie du 30/09/2023	437,99		437,99
213320	Taxe sur les salaires	ODP ODP2309ACAT200001	ACAT2	30/09/23	OD de Paie du 30/09/2023	355,81		355,81
213320	Taxe sur les salaires	ODP ODP2310ACAT200001	ACAT2	31/10/23	OD de Paie du 31/10/2023	107,60		107,60
213320	Taxe sur les salaires	ODP ODP2310ACAT200001	ACAT2	31/10/23	OD de Paie du 31/10/2023	700,52		700,52
213320	Taxe sur les salaires	ODP ODP2310ACAT200001	ACAT2	31/10/23	OD de Paie du 31/10/2023	437,99		437,99
213320	Taxe sur les salaires	ODP ODP2310ACAT200001	ACAT2	31/10/23	OD de Paie du 31/10/2023	324,29		324,29
213320	Taxe sur les salaires	ODP ODP2311ACAT200001	ACAT2	30/11/23	OD de Paie du 30/11/2023	163,51		163,51
213320	Taxe sur les salaires	ODP ODP2311ACAT200001	ACAT2	30/11/23	OD de Paie du 30/11/2023	798,54		798,54
213320	Taxe sur les salaires	ODP ODP2311ACAT200001	ACAT2	30/11/23	OD de Paie du 30/11/2023	367,40		367,40
213320	Taxe sur les salaires	ODP ODP2311ACAT200001	ACAT2	30/11/23	OD de Paie du 30/11/2023	455,93		455,93
213320	Taxe sur les salaires	ODP ODP2312ACAT200001	ACAT2	31/12/23	OD de Paie du 31/12/2023	160,42		160,42
213320	Taxe sur les salaires	ODP ODP2312ACAT200001	ACAT2	31/12/23	OD de Paie du 31/12/2023	662,80		662,80
213320	Taxe sur les salaires	ODP ODP2312ACAT200001	ACAT2	31/12/23	OD de Paie du 31/12/2023	152,54		152,54
213320	Taxe sur les salaires	ODP ODP2312ACAT200001	ACAT2	31/12/23	OD de Paie du 31/12/2023	23,91		23,91
					Total 213320	18 023,99		18 023,99
213330	Taxes assises sur Salaires	ODP ODP2301ACAT200002	ACAT2	31/01/23	OD de Paie du 31/01/2023	31,92		31,92
213330	Taxes assises sur Salaires	ODP ODP2301ACAT200002	ACAT2	31/01/23	OD de Paie du 31/01/2023	61,07		61,07
213330	Taxes assises sur Salaires	ODP ODP2301ACAT200002	ACAT2	31/01/23	OD de Paie du 31/01/2023	24,06		24,06
213330	Taxes assises sur Salaires	ODP ODP2301ACAT200002	ACAT2	31/01/23	OD de Paie du 31/01/2023	35,23		35,23
213330	Taxes assises sur Salaires	ODP ODP2301ACAT200002	ACAT2	31/01/23	OD de Paie du 31/01/2023	60,38		60,38
213330	Taxes assises sur Salaires	ODP ODP2301ACAT200002	ACAT2	31/01/23	OD de Paie du 31/01/2023	114,89		114,89
213330	Taxes assises sur Salaires	ODP ODP2301ACAT200002	ACAT2	31/01/23	OD de Paie du 31/01/2023	45,29		45,29
213330	Taxes assises sur Salaires	ODP ODP2301ACAT200002	ACAT2	31/01/23	OD de Paie du 31/01/2023	66,30		66,30
213330	Taxes assises sur Salaires	ODP ODP2302ACAT200001	ACAT2	28/02/23	OD de Paie du 28/02/2023	31,19		31,19
213330	Taxes assises sur Salaires	ODP ODP2302ACAT200001	ACAT2	28/02/23	OD de Paie du 28/02/2023	70,21		70,21
213330	Taxes assises sur Salaires	ODP ODP2302ACAT200001	ACAT2	28/02/23	OD de Paie du 28/02/2023	24,74		24,74
213330	Taxes assises sur Salaires	ODP ODP2302ACAT200001	ACAT2	28/02/23	OD de Paie du 28/02/2023	37,28		37,28
213330	Taxes assises sur Salaires	ODP ODP2302ACAT200001	ACAT2	28/02/23	OD de Paie du 28/02/2023	58,96		58,96

Section	Sites	ACAU2	Société : TOUS			Législation :	01/01/2023	31/12/2023
		DUO CAUDRY						
Compte	Intitulé	Type / Numéro de pièce	Site	Date	Libellé	Charges	Produits	Solde
213330	Taxes assises sur Salaires	ODP ODP2302ACAT200001	ACAT2	28/02/23	OD de Paie du 28/02/2023	132,14		132,14
213330	Taxes assises sur Salaires	ODP ODP2302ACAT200001	ACAT2	28/02/23	OD de Paie du 28/02/2023	46,57		46,57
213330	Taxes assises sur Salaires	ODP ODP2302ACAT200001	ACAT2	28/02/23	OD de Paie du 28/02/2023	70,21		70,21
213330	Taxes assises sur Salaires	ODP ODP2303ACAT200001	ACAT2	31/03/23	OD de Paie du 31/03/2023	33,45		33,45
213330	Taxes assises sur Salaires	ODP ODP2303ACAT200001	ACAT2	31/03/23	OD de Paie du 31/03/2023	72,01		72,01
213330	Taxes assises sur Salaires	ODP ODP2303ACAT200001	ACAT2	31/03/23	OD de Paie du 31/03/2023	24,53		24,53
213330	Taxes assises sur Salaires	ODP ODP2303ACAT200001	ACAT2	31/03/23	OD de Paie du 31/03/2023	35,43		35,43
213330	Taxes assises sur Salaires	ODP ODP2303ACAT200001	ACAT2	31/03/23	OD de Paie du 31/03/2023	65,19		65,19
213330	Taxes assises sur Salaires	ODP ODP2303ACAT200001	ACAT2	31/03/23	OD de Paie du 31/03/2023	135,55		135,55
213330	Taxes assises sur Salaires	ODP ODP2303ACAT200001	ACAT2	31/03/23	OD de Paie du 31/03/2023	46,16		46,16
213330	Taxes assises sur Salaires	ODP ODP2303ACAT200001	ACAT2	31/03/23	OD de Paie du 31/03/2023	66,67		66,67
213330	Taxes assises sur Salaires	ODP ODP2304ACAT200001	ACAT2	30/04/23	OD de Paie du 30/04/2023	31,57		31,57
213330	Taxes assises sur Salaires	ODP ODP2304ACAT200001	ACAT2	30/04/23	OD de Paie du 30/04/2023	71,74		71,74
213330	Taxes assises sur Salaires	ODP ODP2304ACAT200001	ACAT2	30/04/23	OD de Paie du 30/04/2023	24,54		24,54
213330	Taxes assises sur Salaires	ODP ODP2304ACAT200001	ACAT2	30/04/23	OD de Paie du 30/04/2023	41,61		41,61
213330	Taxes assises sur Salaires	ODP ODP2304ACAT200001	ACAT2	30/04/23	OD de Paie du 30/04/2023	59,70		59,70
213330	Taxes assises sur Salaires	ODP ODP2304ACAT200001	ACAT2	30/04/23	OD de Paie du 30/04/2023	135,04		135,04
213330	Taxes assises sur Salaires	ODP ODP2304ACAT200001	ACAT2	30/04/23	OD de Paie du 30/04/2023	46,19		46,19
213330	Taxes assises sur Salaires	ODP ODP2304ACAT200001	ACAT2	30/04/23	OD de Paie du 30/04/2023	84,05		84,05
213330	Taxes assises sur Salaires	ODP ODP2305ACAT200002	ACAT2	31/05/23	OD de Paie du 31/05/2023	31,51		31,51
213330	Taxes assises sur Salaires	ODP ODP2305ACAT200002	ACAT2	31/05/23	OD de Paie du 31/05/2023	73,55		73,55
213330	Taxes assises sur Salaires	ODP ODP2305ACAT200002	ACAT2	31/05/23	OD de Paie du 31/05/2023	30,31		30,31
213330	Taxes assises sur Salaires	ODP ODP2305ACAT200002	ACAT2	31/05/23	OD de Paie du 31/05/2023	38,19		38,19
213330	Taxes assises sur Salaires	ODP ODP2305ACAT200002	ACAT2	31/05/23	OD de Paie du 31/05/2023	59,57		59,57
213330	Taxes assises sur Salaires	ODP ODP2305ACAT200002	ACAT2	31/05/23	OD de Paie du 31/05/2023	138,41		138,41
213330	Taxes assises sur Salaires	ODP ODP2305ACAT200002	ACAT2	31/05/23	OD de Paie du 31/05/2023	57,07		57,07
213330	Taxes assises sur Salaires	ODP ODP2305ACAT200002	ACAT2	31/05/23	OD de Paie du 31/05/2023	76,03		76,03
213330	Taxes assises sur Salaires	ODP ODP2306ACAT200001	ACAT2	30/06/23	OD de Paie du 30/06/2023	27,08		27,08
213330	Taxes assises sur Salaires	ODP ODP2306ACAT200001	ACAT2	30/06/23	OD de Paie du 30/06/2023	79,42		79,42
213330	Taxes assises sur Salaires	ODP ODP2306ACAT200001	ACAT2	30/06/23	OD de Paie du 30/06/2023	47,84		47,84
213330	Taxes assises sur Salaires	ODP ODP2306ACAT200001	ACAT2	30/06/23	OD de Paie du 30/06/2023	36,80		36,80
213330	Taxes assises sur Salaires	ODP ODP2306ACAT200001	ACAT2	30/06/23	OD de Paie du 30/06/2023	4,14		4,14
213330	Taxes assises sur Salaires	ODP ODP2306ACAT200001	ACAT2	30/06/23	OD de Paie du 30/06/2023	12,11		12,11
213330	Taxes assises sur Salaires	ODP ODP2306ACAT200001	ACAT2	30/06/23	OD de Paie du 30/06/2023	7,30		7,30
213330	Taxes assises sur Salaires	ODP ODP2306ACAT200001	ACAT2	30/06/23	OD de Paie du 30/06/2023	5,62		5,62

Section	Sites	ACAU2	Société : TOUS			Législation :	01/01/2023	31/12/2023
		DUO CAUDRY						
Compte	Intitulé	Type / Numéro de pièce	Site	Date	Libellé	Charges	Produits	Solde
213330	Taxes assises sur Salaires	ODP ODP2306ACAT200001	ACAT2	30/06/23	OD de Paie du 30/06/2023	59,02		59,02
213330	Taxes assises sur Salaires	ODP ODP2306ACAT200001	ACAT2	30/06/23	OD de Paie du 30/06/2023	172,29		172,29
213330	Taxes assises sur Salaires	ODP ODP2306ACAT200001	ACAT2	30/06/23	OD de Paie du 30/06/2023	103,79		103,79
213330	Taxes assises sur Salaires	ODP ODP2306ACAT200001	ACAT2	30/06/23	OD de Paie du 30/06/2023	79,87		79,87
213330	Taxes assises sur Salaires	ODP ODP2307ACAT200001	ACAT2	31/07/23	OD de Paie du 31/07/2023	14,49		14,49
213330	Taxes assises sur Salaires	ODP ODP2307ACAT200001	ACAT2	31/07/23	OD de Paie du 31/07/2023	72,44		72,44
213330	Taxes assises sur Salaires	ODP ODP2307ACAT200001	ACAT2	31/07/23	OD de Paie du 31/07/2023	32,54		32,54
213330	Taxes assises sur Salaires	ODP ODP2307ACAT200001	ACAT2	31/07/23	OD de Paie du 31/07/2023	41,92		41,92
213330	Taxes assises sur Salaires	ODP ODP2307ACAT200001	ACAT2	31/07/23	OD de Paie du 31/07/2023	2,22		2,22
213330	Taxes assises sur Salaires	ODP ODP2307ACAT200001	ACAT2	31/07/23	OD de Paie du 31/07/2023	11,05		11,05
213330	Taxes assises sur Salaires	ODP ODP2307ACAT200001	ACAT2	31/07/23	OD de Paie du 31/07/2023	4,97		4,97
213330	Taxes assises sur Salaires	ODP ODP2307ACAT200001	ACAT2	31/07/23	OD de Paie du 31/07/2023	6,40		6,40
213330	Taxes assises sur Salaires	ODP ODP2307ACAT200001	ACAT2	31/07/23	OD de Paie du 31/07/2023	31,45		31,45
213330	Taxes assises sur Salaires	ODP ODP2307ACAT200001	ACAT2	31/07/23	OD de Paie du 31/07/2023	157,17		157,17
213330	Taxes assises sur Salaires	ODP ODP2307ACAT200001	ACAT2	31/07/23	OD de Paie du 31/07/2023	70,90		70,90
213330	Taxes assises sur Salaires	ODP ODP2307ACAT200001	ACAT2	31/07/23	OD de Paie du 31/07/2023	90,92		90,92
213330	Taxes assises sur Salaires	ODP ODP2308ACAT200001	ACAT2	31/08/23	OD de Paie du 31/08/2023	29,35		29,35
213330	Taxes assises sur Salaires	ODP ODP2308ACAT200001	ACAT2	31/08/23	OD de Paie du 31/08/2023	82,99		82,99
213330	Taxes assises sur Salaires	ODP ODP2308ACAT200001	ACAT2	31/08/23	OD de Paie du 31/08/2023	32,54		32,54
213330	Taxes assises sur Salaires	ODP ODP2308ACAT200001	ACAT2	31/08/23	OD de Paie du 31/08/2023	47,00		47,00
213330	Taxes assises sur Salaires	ODP ODP2308ACAT200001	ACAT2	31/08/23	OD de Paie du 31/08/2023	4,48		4,48
213330	Taxes assises sur Salaires	ODP ODP2308ACAT200001	ACAT2	31/08/23	OD de Paie du 31/08/2023	12,66		12,66
213330	Taxes assises sur Salaires	ODP ODP2308ACAT200001	ACAT2	31/08/23	OD de Paie du 31/08/2023	4,97		4,97
213330	Taxes assises sur Salaires	ODP ODP2308ACAT200001	ACAT2	31/08/23	OD de Paie du 31/08/2023	7,17		7,17
213330	Taxes assises sur Salaires	ODP ODP2308ACAT200001	ACAT2	31/08/23	OD de Paie du 31/08/2023	63,70		63,70
213330	Taxes assises sur Salaires	ODP ODP2308ACAT200001	ACAT2	31/08/23	OD de Paie du 31/08/2023	180,08		180,08
213330	Taxes assises sur Salaires	ODP ODP2308ACAT200001	ACAT2	31/08/23	OD de Paie du 31/08/2023	70,90		70,90
213330	Taxes assises sur Salaires	ODP ODP2308ACAT200001	ACAT2	31/08/23	OD de Paie du 31/08/2023	101,99		101,99
213330	Taxes assises sur Salaires	ODP ODP2309ACAT200001	ACAT2	30/09/23	OD de Paie du 30/09/2023	13,58		13,58
213330	Taxes assises sur Salaires	ODP ODP2309ACAT200001	ACAT2	30/09/23	OD de Paie du 30/09/2023	70,36		70,36
213330	Taxes assises sur Salaires	ODP ODP2309ACAT200001	ACAT2	30/09/23	OD de Paie du 30/09/2023	32,54		32,54
213330	Taxes assises sur Salaires	ODP ODP2309ACAT200001	ACAT2	30/09/23	OD de Paie du 30/09/2023	37,34		37,34
213330	Taxes assises sur Salaires	ODP ODP2309ACAT200001	ACAT2	30/09/23	OD de Paie du 30/09/2023	2,07		2,07
213330	Taxes assises sur Salaires	ODP ODP2309ACAT200001	ACAT2	30/09/23	OD de Paie du 30/09/2023	10,73		10,73
213330	Taxes assises sur Salaires	ODP ODP2309ACAT200001	ACAT2	30/09/23	OD de Paie du 30/09/2023	4,97		4,97

Section	Sites	ACAU2				Société : TOUS	Législation :	01/01/2023	31/12/2023
		DUO CAUDRY							
Compte	Intitulé	Type / Numéro de pièce	Site	Date	Libellé	Charges	Produits	Solde	
213330	Taxes assises sur Salaires	ODP ODP2309ACAT200001	ACAT2	30/09/23	OD de Paie du 30/09/2023	5,69		5,69	
213330	Taxes assises sur Salaires	ODP ODP2309ACAT200001	ACAT2	30/09/23	OD de Paie du 30/09/2023	29,46		29,46	
213330	Taxes assises sur Salaires	ODP ODP2309ACAT200001	ACAT2	30/09/23	OD de Paie du 30/09/2023	152,66		152,66	
213330	Taxes assises sur Salaires	ODP ODP2309ACAT200001	ACAT2	30/09/23	OD de Paie du 30/09/2023	70,90		70,90	
213330	Taxes assises sur Salaires	ODP ODP2309ACAT200001	ACAT2	30/09/23	OD de Paie du 30/09/2023	81,03		81,03	
213330	Taxes assises sur Salaires	ODP ODP2310ACAT200001	ACAT2	31/10/23	OD de Paie du 31/10/2023	20,04		20,04	
213330	Taxes assises sur Salaires	ODP ODP2310ACAT200001	ACAT2	31/10/23	OD de Paie du 31/10/2023	61,54		61,54	
213330	Taxes assises sur Salaires	ODP ODP2310ACAT200001	ACAT2	31/10/23	OD de Paie du 31/10/2023	32,54		32,54	
213330	Taxes assises sur Salaires	ODP ODP2310ACAT200001	ACAT2	31/10/23	OD de Paie du 31/10/2023	39,31		39,31	
213330	Taxes assises sur Salaires	ODP ODP2310ACAT200001	ACAT2	31/10/23	OD de Paie du 31/10/2023	3,07		3,07	
213330	Taxes assises sur Salaires	ODP ODP2310ACAT200001	ACAT2	31/10/23	OD de Paie du 31/10/2023	9,39		9,39	
213330	Taxes assises sur Salaires	ODP ODP2310ACAT200001	ACAT2	31/10/23	OD de Paie du 31/10/2023	4,97		4,97	
213330	Taxes assises sur Salaires	ODP ODP2310ACAT200001	ACAT2	31/10/23	OD de Paie du 31/10/2023	6,00		6,00	
213330	Taxes assises sur Salaires	ODP ODP2310ACAT200001	ACAT2	31/10/23	OD de Paie du 31/10/2023	57,59		57,59	
213330	Taxes assises sur Salaires	ODP ODP2310ACAT200001	ACAT2	31/10/23	OD de Paie du 31/10/2023	133,50		133,50	
213330	Taxes assises sur Salaires	ODP ODP2310ACAT200001	ACAT2	31/10/23	OD de Paie du 31/10/2023	70,90		70,90	
213330	Taxes assises sur Salaires	ODP ODP2310ACAT200001	ACAT2	31/10/23	OD de Paie du 31/10/2023	102,21		102,21	
213330	Taxes assises sur Salaires	ODP ODP2311ACAT200001	ACAT2	30/11/23	OD de Paie du 30/11/2023	19,46		19,46	
213330	Taxes assises sur Salaires	ODP ODP2311ACAT200001	ACAT2	30/11/23	OD de Paie du 30/11/2023	61,96		61,96	
213330	Taxes assises sur Salaires	ODP ODP2311ACAT200001	ACAT2	30/11/23	OD de Paie du 30/11/2023	26,73		26,73	
213330	Taxes assises sur Salaires	ODP ODP2311ACAT200001	ACAT2	30/11/23	OD de Paie du 30/11/2023	47,63		47,63	
213330	Taxes assises sur Salaires	ODP ODP2311ACAT200001	ACAT2	30/11/23	OD de Paie du 30/11/2023	2,97		2,97	
213330	Taxes assises sur Salaires	ODP ODP2311ACAT200001	ACAT2	30/11/23	OD de Paie du 30/11/2023	9,45		9,45	
213330	Taxes assises sur Salaires	ODP ODP2311ACAT200001	ACAT2	30/11/23	OD de Paie du 30/11/2023	4,08		4,08	
213330	Taxes assises sur Salaires	ODP ODP2311ACAT200001	ACAT2	30/11/23	OD de Paie du 30/11/2023	7,26		7,26	
213330	Taxes assises sur Salaires	ODP ODP2311ACAT200001	ACAT2	30/11/23	OD de Paie du 30/11/2023	48,85		48,85	
213330	Taxes assises sur Salaires	ODP ODP2311ACAT200001	ACAT2	30/11/23	OD de Paie du 30/11/2023	134,40		134,40	
213330	Taxes assises sur Salaires	ODP ODP2311ACAT200001	ACAT2	30/11/23	OD de Paie du 30/11/2023	58,28		58,28	
213330	Taxes assises sur Salaires	ODP ODP2311ACAT200001	ACAT2	30/11/23	OD de Paie du 30/11/2023	130,54		130,54	
213330	Taxes assises sur Salaires	ODP ODP2312ACAT200001	ACAT2	31/12/23	OD de Paie du 31/12/2023	24,43		24,43	
213330	Taxes assises sur Salaires	ODP ODP2312ACAT200001	ACAT2	31/12/23	OD de Paie du 31/12/2023	58,67		58,67	
213330	Taxes assises sur Salaires	ODP ODP2312ACAT200001	ACAT2	31/12/23	OD de Paie du 31/12/2023	16,75		16,75	
213330	Taxes assises sur Salaires	ODP ODP2312ACAT200001	ACAT2	31/12/23	OD de Paie du 31/12/2023	17,98		17,98	
213330	Taxes assises sur Salaires	ODP ODP2312ACAT200001	ACAT2	31/12/23	OD de Paie du 31/12/2023	3,72		3,72	
213330	Taxes assises sur Salaires	ODP ODP2312ACAT200001	ACAT2	31/12/23	OD de Paie du 31/12/2023	8,94		8,94	

Section	Sites	ACAU2	Société : TOUS			Législation :	01/01/2023	31/12/2023
		DUO CAUDRY						
Compte	Intitulé	Type / Numéro de pièce	Site	Date	Libellé	Charges	Produits	Solde
213330	Taxes assises sur Salaires	ODP ODP2312ACAT200001	ACAT2	31/12/23	OD de Paie du 31/12/2023	2,55		2,55
213330	Taxes assises sur Salaires	ODP ODP2312ACAT200001	ACAT2	31/12/23	OD de Paie du 31/12/2023	2,74		2,74
213330	Taxes assises sur Salaires	ODP ODP2312ACAT200001	ACAT2	31/12/23	OD de Paie du 31/12/2023	67,98		67,98
213330	Taxes assises sur Salaires	ODP ODP2312ACAT200001	ACAT2	31/12/23	OD de Paie du 31/12/2023	127,31		127,31
213330	Taxes assises sur Salaires	ODP ODP2312ACAT200001	ACAT2	31/12/23	OD de Paie du 31/12/2023	36,64		36,64
213330	Taxes assises sur Salaires	ODP ODP2312ACAT200001	ACAT2	31/12/23	OD de Paie du 31/12/2023	58,23		58,23
					Total 213330	6 228,03		6 228,03
213400	Cheque déjeuner	ODP ODP2301ACAT200002	ACAT2	31/01/23	OD de Paie du 31/01/2023	114,80		114,80
213400	Cheque déjeuner	ODP ODP2301ACAT200002	ACAT2	31/01/23	OD de Paie du 31/01/2023	246,00		246,00
213400	Cheque déjeuner	ODP ODP2301ACAT200002	ACAT2	31/01/23	OD de Paie du 31/01/2023	49,20		49,20
213400	Cheque déjeuner	ODP ODP2301ACAT200002	ACAT2	31/01/23	OD de Paie du 31/01/2023	135,30		135,30
213400	Cheque déjeuner	ODP ODP2302ACAT200001	ACAT2	28/02/23	OD de Paie du 28/02/2023	164,00		164,00
213400	Cheque déjeuner	ODP ODP2302ACAT200001	ACAT2	28/02/23	OD de Paie du 28/02/2023	246,00		246,00
213400	Cheque déjeuner	ODP ODP2302ACAT200001	ACAT2	28/02/23	OD de Paie du 28/02/2023	49,20		49,20
213400	Cheque déjeuner	ODP ODP2302ACAT200001	ACAT2	28/02/23	OD de Paie du 28/02/2023	135,30		135,30
213400	Cheque déjeuner	ODP ODP2303ACAT200001	ACAT2	31/03/23	OD de Paie du 31/03/2023	164,00		164,00
213400	Cheque déjeuner	ODP ODP2303ACAT200001	ACAT2	31/03/23	OD de Paie du 31/03/2023	246,00		246,00
213400	Cheque déjeuner	ODP ODP2303ACAT200001	ACAT2	31/03/23	OD de Paie du 31/03/2023	49,20		49,20
213400	Cheque déjeuner	ODP ODP2303ACAT200001	ACAT2	31/03/23	OD de Paie du 31/03/2023	135,30		135,30
213400	Cheque déjeuner	ODP ODP2304ACAT200001	ACAT2	30/04/23	OD de Paie du 30/04/2023	164,00		164,00
213400	Cheque déjeuner	ODP ODP2304ACAT200001	ACAT2	30/04/23	OD de Paie du 30/04/2023	237,80		237,80
213400	Cheque déjeuner	ODP ODP2304ACAT200001	ACAT2	30/04/23	OD de Paie du 30/04/2023	49,20		49,20
213400	Cheque déjeuner	ODP ODP2304ACAT200001	ACAT2	30/04/23	OD de Paie du 30/04/2023	135,30		135,30
213400	Cheque déjeuner	ODP ODP2305ACAT200002	ACAT2	31/05/23	OD de Paie du 31/05/2023	164,00		164,00
213400	Cheque déjeuner	ODP ODP2305ACAT200002	ACAT2	31/05/23	OD de Paie du 31/05/2023	246,00		246,00
213400	Cheque déjeuner	ODP ODP2305ACAT200002	ACAT2	31/05/23	OD de Paie du 31/05/2023	49,20		49,20
213400	Cheque déjeuner	ODP ODP2305ACAT200002	ACAT2	31/05/23	OD de Paie du 31/05/2023	135,30		135,30
213400	Cheque déjeuner	ODP ODP2306ACAT200001	ACAT2	30/06/23	OD de Paie du 30/06/2023	164,00		164,00
213400	Cheque déjeuner	ODP ODP2306ACAT200001	ACAT2	30/06/23	OD de Paie du 30/06/2023	196,80		196,80
213400	Cheque déjeuner	ODP ODP2306ACAT200001	ACAT2	30/06/23	OD de Paie du 30/06/2023	49,20		49,20
213400	Cheque déjeuner	ODP ODP2306ACAT200001	ACAT2	30/06/23	OD de Paie du 30/06/2023	135,30		135,30
213400	Cheque déjeuner	ODP ODP2307ACAT200001	ACAT2	31/07/23	OD de Paie du 31/07/2023	57,40		57,40
213400	Cheque déjeuner	ODP ODP2307ACAT200001	ACAT2	31/07/23	OD de Paie du 31/07/2023	196,80		196,80

Section	Sites	ACAU2	Société : TOUS			Législation :	01/01/2023	31/12/2023
		DUO CAUDRY						
Compte	Intitulé	Type / Numéro de pièce	Site	Date	Libellé	Charges	Produits	Solde
213400	Cheque déjeuner	ODP ODP2307ACAT200001	ACAT2	31/07/23	OD de Paie du 31/07/2023	147,60		147,60
213400	Cheque déjeuner	ODP ODP2307ACAT200001	ACAT2	31/07/23	OD de Paie du 31/07/2023	86,10		86,10
213400	Cheque déjeuner	ODP ODP2308ACAT200001	ACAT2	31/08/23	OD de Paie du 31/08/2023	196,80		196,80
213400	Cheque déjeuner	ODP ODP2308ACAT200001	ACAT2	31/08/23	OD de Paie du 31/08/2023	147,60		147,60
213400	Cheque déjeuner	ODP ODP2308ACAT200001	ACAT2	31/08/23	OD de Paie du 31/08/2023	135,30		135,30
213400	Cheque déjeuner	ODP ODP2309ACAT200001	ACAT2	30/09/23	OD de Paie du 30/09/2023	196,80		196,80
213400	Cheque déjeuner	ODP ODP2309ACAT200001	ACAT2	30/09/23	OD de Paie du 30/09/2023	147,60		147,60
213400	Cheque déjeuner	ODP ODP2309ACAT200001	ACAT2	30/09/23	OD de Paie du 30/09/2023	135,30		135,30
213400	Cheque déjeuner	ODP ODP2310ACAT200001	ACAT2	31/10/23	OD de Paie du 31/10/2023	196,80		196,80
213400	Cheque déjeuner	ODP ODP2310ACAT200001	ACAT2	31/10/23	OD de Paie du 31/10/2023	147,60		147,60
213400	Cheque déjeuner	ODP ODP2310ACAT200001	ACAT2	31/10/23	OD de Paie du 31/10/2023	86,10		86,10
213400	Cheque déjeuner	ODP ODP2311ACAT200001	ACAT2	30/11/23	OD de Paie du 30/11/2023	32,80		32,80
213400	Cheque déjeuner	ODP ODP2311ACAT200001	ACAT2	30/11/23	OD de Paie du 30/11/2023	246,00		246,00
213400	Cheque déjeuner	ODP ODP2311ACAT200001	ACAT2	30/11/23	OD de Paie du 30/11/2023	131,20		131,20
213400	Cheque déjeuner	ODP ODP2311ACAT200001	ACAT2	30/11/23	OD de Paie du 30/11/2023	135,30		135,30
213400	Cheque déjeuner	ODP ODP2312ACAT200001	ACAT2	31/12/23	OD de Paie du 31/12/2023	65,60		65,60
213400	Cheque déjeuner	ODP ODP2312ACAT200001	ACAT2	31/12/23	OD de Paie du 31/12/2023	246,00		246,00
213400	Cheque déjeuner	ODP ODP2312ACAT200001	ACAT2	31/12/23	OD de Paie du 31/12/2023	98,40		98,40
213400	Cheque déjeuner	ODP ODP2312ACAT200001	ACAT2	31/12/23	OD de Paie du 31/12/2023	86,10		86,10
					Total 213400	6 379,60		6 379,60
213500	Médecine du travail	FAFOU ACAT22306F0044	ACAT2	01/06/23	AISMT med trav FT 0323ACAU2	66,67		66,67
213500	Médecine du travail	FAFOU ACAT22308F0006	ACAT2	01/08/23	AISMT med trav 07.23 acau2	466,69		466,69
213500	Médecine du travail	FAFOU ACAT22312F0003	ACAT2	01/12/23	A1ISMT abs A.O.M 1123 ACAU2	43,17		43,17
213500	Médecine du travail	FAFOU ACAT22312F0077	ACAT2	01/12/23	AISMT visit med 2023 ACAU2	1 080,05		1 080,05
					Total 213500	1 656,58		1 656,58
213690	Ps anim réseau	FAFOU ACAT22301F0020	ACAT2	01/01/23	Frais de structure DO ADL	5 000,00		5 000,00
213690	Ps anim réseau	FAFOU ACAT22301F0021	ACAT2	01/01/23	Animation réseau	6 000,00		6 000,00
213690	Ps anim réseau	ODS ACAT22301ODINV0038	ACAT2	31/01/23	CCA sur facture GEADL ACAT2230		4 575,34	-4 575,34
213690	Ps anim réseau	ODS ACAT22301ODINV0039	ACAT2	31/01/23	CCA sur facture GGREC ACAT2230		5 490,41	-5 490,41
213690	Ps anim réseau	ODS ACAT22302ODINV0042	ACAT2	01/02/23	CCA sur facture GEADL ACAT2230	4 575,34		4 575,34
213690	Ps anim réseau	ODS ACAT22302ODINV0044	ACAT2	01/02/23	CCA sur facture GGREC ACAT2230	5 490,41		5 490,41

Section	Sites	ACAU2	Société : TOUS			Législation :	01/01/2023	31/12/2023
		DUO CAUDRY						
Compte	Intitulé	Type / Numéro de pièce	Site	Date	Libellé	Charges	Produits	Solde
213690	Ps anim réseau	ODS ACAT22302ODINV0043	ACAT2	28/02/23	CCA sur facture GEADL ACAT2230		4 191,78	-4 191,78
213690	Ps anim réseau	ODS ACAT22302ODINV0045	ACAT2	28/02/23	CCA sur facture GGREC ACAT2230		5 030,14	-5 030,14
213690	Ps anim réseau	ODS ACAT22303ODINV0061	ACAT2	01/03/23	CCA sur facture GEADL ACAT2230	4 191,78		4 191,78
213690	Ps anim réseau	ODS ACAT22303ODINV0063	ACAT2	01/03/23	CCA sur facture GGREC ACAT2230	5 030,14		5 030,14
213690	Ps anim réseau	ODS ACAT22303ODINV0062	ACAT2	31/03/23	CCA sur facture GEADL ACAT2230		3 767,12	-3 767,12
213690	Ps anim réseau	ODS ACAT22303ODINV0064	ACAT2	31/03/23	CCA sur facture GGREC ACAT2230		4 520,55	-4 520,55
213690	Ps anim réseau	ODS ACAT22304ODINV0069	ACAT2	01/04/23	CCA sur facture GEADL ACAT2230	3 767,12		3 767,12
213690	Ps anim réseau	ODS ACAT22304ODINV0071	ACAT2	01/04/23	CCA sur facture GGREC ACAT2230	4 520,55		4 520,55
213690	Ps anim réseau	ODS ACAT22304ODINV0070	ACAT2	30/04/23	CCA sur facture GEADL ACAT2230		3 356,16	-3 356,16
213690	Ps anim réseau	ODS ACAT22304ODINV0072	ACAT2	30/04/23	CCA sur facture GGREC ACAT2230		4 027,40	-4 027,40
213690	Ps anim réseau	ODS ACAT22305ODINV0028	ACAT2	01/05/23	CCA sur facture GEADL ACAT2230	3 356,16		3 356,16
213690	Ps anim réseau	ODS ACAT22305ODINV0029	ACAT2	01/05/23	CCA sur facture GGREC ACAT2230	4 027,40		4 027,40
213690	Ps anim réseau	ODS ACAT22305ODINV0054	ACAT2	31/05/23	CCA sur facture GEADL ACAT2230		2 931,51	-2 931,51
213690	Ps anim réseau	ODS ACAT22305ODINV0055	ACAT2	31/05/23	CCA sur facture GGREC ACAT2230		3 517,81	-3 517,81
213690	Ps anim réseau	ODS ACAT22306ODINV0015	ACAT2	01/06/23	CCA sur facture GEADL ACAT2230	2 931,51		2 931,51
213690	Ps anim réseau	ODS ACAT22306ODINV0016	ACAT2	01/06/23	CCA sur facture GGREC ACAT2230	3 517,81		3 517,81
213690	Ps anim réseau	ODS ACAT22306ODINV0052	ACAT2	30/06/23	CCA sur facture GEADL ACAT2230		2 520,55	-2 520,55
213690	Ps anim réseau	ODS ACAT22306ODINV0053	ACAT2	30/06/23	CCA sur facture GGREC ACAT2230		3 024,66	-3 024,66
213690	Ps anim réseau	ODS ACAT22307ODINV0014	ACAT2	01/07/23	CCA sur facture GEADL ACAT2230	2 520,55		2 520,55
213690	Ps anim réseau	ODS ACAT22307ODINV0015	ACAT2	01/07/23	CCA sur facture GGREC ACAT2230	3 024,66		3 024,66
213690	Ps anim réseau	ODS ACAT22307ODINV0028	ACAT2	31/07/23	CCA sur facture GEADL ACAT2230		2 095,89	-2 095,89
213690	Ps anim réseau	ODS ACAT22307ODINV0029	ACAT2	31/07/23	CCA sur facture GGREC ACAT2230		2 515,07	-2 515,07
213690	Ps anim réseau	ODS ACAT22308ODINV0001	ACAT2	01/08/23	CCA sur facture GEADL ACAT2230	2 095,89		2 095,89
213690	Ps anim réseau	ODS ACAT22308ODINV0002	ACAT2	01/08/23	CCA sur facture GGREC ACAT2230	2 515,07		2 515,07
213690	Ps anim réseau	ODS ACAT22308ODINV0031	ACAT2	31/08/23	CCA sur facture GEADL ACAT2230		1 671,23	-1 671,23
213690	Ps anim réseau	ODS ACAT22308ODINV0032	ACAT2	31/08/23	CCA sur facture GGREC ACAT2230		2 005,48	-2 005,48
213690	Ps anim réseau	ODS ACAT22309ODINV0007	ACAT2	01/09/23	CCA sur facture GEADL ACAT2230	1 671,23		1 671,23
213690	Ps anim réseau	ODS ACAT22309ODINV0008	ACAT2	01/09/23	CCA sur facture GGREC ACAT2230	2 005,48		2 005,48
213690	Ps anim réseau	ODS ACAT22309ODINV0036	ACAT2	30/09/23	CCA sur facture GEADL ACAT2230		1 260,27	-1 260,27
213690	Ps anim réseau	ODS ACAT22309ODINV0037	ACAT2	30/09/23	CCA sur facture GGREC ACAT2230		1 512,33	-1 512,33
213690	Ps anim réseau	ODS ACAT22310ODINV0001	ACAT2	01/10/23	CCA sur facture GEADL ACAT2230	1 260,27		1 260,27
213690	Ps anim réseau	ODS ACAT22310ODINV0002	ACAT2	01/10/23	CCA sur facture GGREC ACAT2230	1 512,33		1 512,33
213690	Ps anim réseau	ODS ACAT22310ODINV0037	ACAT2	31/10/23	CCA sur facture GEADL ACAT2230		835,62	-835,62
213690	Ps anim réseau	ODS ACAT22310ODINV0038	ACAT2	31/10/23	CCA sur facture GGREC ACAT2230		1 002,74	-1 002,74
213690	Ps anim réseau	ODS ACAT22311ODINV0001	ACAT2	01/11/23	CCA sur facture GEADL ACAT2230	835,62		835,62

Section	Sites	ACAU2		Société : TOUS		Législation :		01/01/2023	31/12/2023
		DUO CAUDRY							
Compte	Intitulé	Type / Numéro de pièce	Site	Date	Libellé	Charges	Produits	Solde	
213690	Ps anim réseau	ODS ACAT22311ODINV0002	ACAT2	01/11/23	CCA sur facture GGREC ACAT2230	1 002,74		1 002,74	
213690	Ps anim réseau	ODS ACAT22311ODINV0038	ACAT2	30/11/23	CCA sur facture GEADL ACAT2230		424,66	-424,66	
213690	Ps anim réseau	ODS ACAT22311ODINV0039	ACAT2	30/11/23	CCA sur facture GGREC ACAT2230		509,59	-509,59	
213690	Ps anim réseau	ODS ACAT22312ODINV0008	ACAT2	01/12/23	CCA sur facture GEADL ACAT2230	424,66		424,66	
213690	Ps anim réseau	ODS ACAT22312ODINV0009	ACAT2	01/12/23	CCA sur facture GGREC ACAT2230	509,59		509,59	
					Total 213690	71 786,31	60 786,31	11 000,00	
213710	Formation Organisme extérieur	FAFOU ACAT22302F0019	ACAT2	01/02/23	MILLS format° 0223 ACAU2	125,00		125,00	
213710	Formation Organisme extérieur	FAFOU ACAT22302F0018	ACAT2	01/03/23	FMILLS du 01/03/23	125,00		125,00	
213710	Formation Organisme extérieur	FAFOU ACAT22303F0027	ACAT2	01/03/23	Les Mills Format° HBX 01 ACAU2	125,00		125,00	
213710	Formation Organisme extérieur	FAFOU ACAT22303F0028	ACAT2	01/03/23	Mills Format° bodypum 01 ACAU2	125,00		125,00	
213710	Formation Organisme extérieur	FAFOU ACAT22303F0064	ACAT2	01/03/23	Les Mills Format° HBX 03 ACAU2	125,00		125,00	
213710	Formation Organisme extérieur	FAFOU ACAT22303F0065	ACAT2	01/03/23	Mills Format° 03 ACAU2	250,00		250,00	
213710	Formation Organisme extérieur	FAFOU ACAT22304F0023	ACAT2	01/04/23	MILLS Form HBX BOX 12 ACAU2	125,00		125,00	
213710	Formation Organisme extérieur	FAFOU ACAT22304F0024	ACAT2	01/04/23	MILLS Form BODYP 12 ACAU2	115,00		115,00	
213710	Formation Organisme extérieur	FAFOU ACAT22305F0038	ACAT2	01/05/23	MILLS format° bodyb 04 ACAU2	260,00		260,00	
213710	Formation Organisme extérieur	FAFOU ACAT22305F0039	ACAT2	01/05/23	MILLS format° HBX 04 ACAU2	125,00		125,00	
213710	Formation Organisme extérieur	FAFOU ACAT22306F0062	ACAT2	01/06/23	MILLS format° HBX 0523 ACAU2	125,00		125,00	
213710	Formation Organisme extérieur	FAFOU ACAT22306F0063	ACAT2	01/06/23	MILLS format° BDP 0523 ACAU2	250,00		250,00	
213710	Formation Organisme extérieur	FAFOU ACAT22307F0005	ACAT2	01/07/23	MILLS format° HBX 0723 ACAU2	125,00		125,00	
213710	Formation Organisme extérieur	FAFOU ACAT22307F0006	ACAT2	01/07/23	MILLS format° bodyb 07 ACAU2	250,00		250,00	
213710	Formation Organisme extérieur	FAFOU ACAT22307F0068	ACAT2	01/07/23	MILLS format HBX 09.22 ACAU2	125,00		125,00	
213710	Formation Organisme extérieur	FAFOU ACAT22307F0069	ACAT2	01/07/23	MILLS format HBX 10.22 ACAU2	125,00		125,00	
213710	Formation Organisme extérieur	FAFOU ACAT22307F0070	ACAT2	01/07/23	MILLS format HBX 10.22 ACAU2	115,00		115,00	
213710	Formation Organisme extérieur	FAFOU ACAT22307F0071	ACAT2	01/07/23	MILLS format HBX 11.22 ACAU2A	115,00		115,00	
213710	Formation Organisme extérieur	FAFOU ACAT22307F0072	ACAT2	01/07/23	MILLS format HBX 11.22 ACAU2	125,00		125,00	
213710	Formation Organisme extérieur	FAFOU ACAT22307F0073	ACAT2	01/07/23	MILLS format HBX 01.23 ACAU2	125,00		125,00	
213710	Formation Organisme extérieur	FAFOU ACAT22307F0074	ACAT2	01/07/23	MILLS format HBX 01.23 ACAU2	125,00		125,00	
213710	Formation Organisme extérieur	FAFOU ACAT22307F0075	ACAT2	01/07/23	MILLS bodypump 06.23 ACAU2	250,00		250,00	
213710	Formation Organisme extérieur	FAFOU ACAT22307F0076	ACAT2	01/07/23	MILLS HBX 06.23 ACAU2	125,00		125,00	
213710	Formation Organisme extérieur	FAFOU ACAT22307F0064	ACAT2	04/07/23	CREPS frais form 06.23 ACAU2	282,00		282,00	
213710	Formation Organisme extérieur	FAFOU ACAT22307F0065	ACAT2	04/07/23	CREPS frais formation 06.23 AC	282,00		282,00	
213710	Formation Organisme extérieur	FAFOU ACAT22309F0019	ACAT2	01/09/23	MILLS format° BDP 0923 ACAU2	250,00		250,00	
213710	Formation Organisme extérieur	FAFOU ACAT22309F0020	ACAT2	01/09/23	MILLS format° HBX 0923 ACAU2	125,00		125,00	

Section	Sites	ACAU2		Société : TOUS		Législation :		01/01/2023	31/12/2023
		DUO CAUDRY							
Compte	Intitulé	Type / Numéro de pièce	Site	Date	Libellé	Charges	Produits	Solde	
213710	Formation Organisme extérieur	FAFOU ACAT22311F0030	ACAT2	01/11/23	MILLS format° BDP 10 ACAU2	250,00		250,00	
213710	Formation Organisme extérieur	FAFOU ACAT22311F0031	ACAT2	01/11/23	MILLS format° HBX 10 ACAU2	125,00		125,00	
213710	Formation Organisme extérieur	FAFOU ACAT22311F0035	ACAT2	01/11/23	SCFPS format° PSE1 09 ACAU2	1 200,00		1 200,00	
213710	Formation Organisme extérieur	FAFOU ACAT22311F0095	ACAT2	01/11/23	MILLS format° BDP/SH 11 ACAU2	250,00		250,00	
213710	Formation Organisme extérieur	FAFOU ACAT22311F0096	ACAT2	01/11/23	MILLS format° HBX 1123 ACAU2	125,00		125,00	
213710	Formation Organisme extérieur	FAFOU ACAT22312F0028	ACAT2	01/12/23	MILLS format° BDP/SHB 12 ACAU2	250,00		250,00	
213710	Formation Organisme extérieur	FAFOU ACAT22312F0029	ACAT2	01/12/23	MILLS format° hbx 1223 ACAU2	125,00		125,00	
					Total 213710	6 744,00		6 744,00	
213720	Formation Organisme Intra	ODDIV ACAT22309ODDIV016	ACAT2	30/09/23	FNP DALKIA surpresseur ACAU2	963,75		963,75	
213720	Formation Organisme Intra	ODDIV ACAT22311ODDIV008	ACAT2	01/11/23	EXT FNP DALKIA surpresseur ACA		963,75	-963,75	
					Total 213720	963,75	963,75	0,00	
213730	Formation au-dela oblig légale	ODINV ACAT22301ODINV0029	ACAT2	01/01/23	Format° au dela oblig 1/12	168,00		168,00	
213730	Formation au-dela oblig légale	ODINV ACAT22302ODINV0011	ACAT2	01/02/23	Format° au dela oblig 1/12	168,00		168,00	
213730	Formation au-dela oblig légale	ODINV ACAT22303ODINV0039	ACAT2	01/03/23	Format° au dela oblig 1/12	168,00		168,00	
213730	Formation au-dela oblig légale	ODINV ACAT22304ODINV0024	ACAT2	01/04/23	Format° au dela oblig 1/12	168,00		168,00	
213730	Formation au-dela oblig légale	ODINV ACAT22305ODINV0038	ACAT2	01/05/23	Format° au dela oblig 1/12	168,00		168,00	
213730	Formation au-dela oblig légale	ODINV ACAT22306ODINV0035	ACAT2	01/06/23	Format° au dela oblig 1/12	168,00		168,00	
213730	Formation au-dela oblig légale	ODINV ACAT22307ODINV0053	ACAT2	01/07/23	Format° au dela oblig 1/12	168,00		168,00	
213730	Formation au-dela oblig légale	ODINV ACAT22308ODINV0030	ACAT2	01/08/23	Format° au dela oblig 1/12	168,00		168,00	
213730	Formation au-dela oblig légale	ODINV ACAT22309ODINV0065	ACAT2	01/09/23	Format° au dela oblig 1/12	168,00		168,00	
213730	Formation au-dela oblig légale	ODINV ACAT22310ODINV0036	ACAT2	01/10/23	Format° au dela oblig 1/12	168,00		168,00	
213730	Formation au-dela oblig légale	ODINV ACAT22311ODINV0036	ACAT2	01/11/23	Format° au dela oblig 1/12	168,00		168,00	
213730	Formation au-dela oblig légale	ODINV ACAT22312ODINV0005	ACAT2	01/12/23	Format° au dela oblig 1/12	168,00		168,00	
213730	Formation au-dela oblig légale	ODDIV ACAT22312ODDIV0035	ACAT2	31/12/23	Solde abo formation 2023 ACAU2		2 016,00	-2 016,00	
213730	Formation au-dela oblig légale	ODINV ACAT22312ODINV0075	ACAT2	31/12/23	FNP FORMAT AU DELA 23 ACAU2	1 295,67		1 295,67	
					Total 213730	3 311,67	2 016,00	1 295,67	
213790	Gestion Formation RH	FAFOU ACAT22301F0022	ACAT2	01/01/23	Gestion formation RH 2023	2 023,00		2 023,00	
213790	Gestion Formation RH	ODS ACAT22301ODINV0040	ACAT2	31/01/23	CCA sur facture GRECR ACAT2230		1 851,18	-1 851,18	

Section	Sites	ACAU2	Société : TOUS			Législation :	01/01/2023	31/12/2023
		DUO CAUDRY						
Compte	Intitulé	Type / Numéro de pièce	Site	Date	Libellé	Charges	Produits	Solde
213790	Gestion Formation RH	ODS ACAT22302ODINV0046	ACAT2	01/02/23	CCA sur facture GRECR ACAT2230	1 851,18		1 851,18
213790	Gestion Formation RH	ODS ACAT22302ODINV0047	ACAT2	28/02/23	CCA sur facture GRECR ACAT2230		1 695,99	-1 695,99
213790	Gestion Formation RH	ODS ACAT22303ODINV0065	ACAT2	01/03/23	CCA sur facture GRECR ACAT2230	1 695,99		1 695,99
213790	Gestion Formation RH	ODS ACAT22303ODINV0066	ACAT2	31/03/23	CCA sur facture GRECR ACAT2230		1 524,18	-1 524,18
213790	Gestion Formation RH	ODS ACAT22304ODINV0073	ACAT2	01/04/23	CCA sur facture GRECR ACAT2230	1 524,18		1 524,18
213790	Gestion Formation RH	ODS ACAT22304ODINV0074	ACAT2	30/04/23	CCA sur facture GRECR ACAT2230		1 357,90	-1 357,90
213790	Gestion Formation RH	ODS ACAT22305ODINV0036	ACAT2	01/05/23	CCA sur facture GRECR ACAT2230	1 357,90		1 357,90
213790	Gestion Formation RH	ODS ACAT22305ODINV0056	ACAT2	31/05/23	CCA sur facture GRECR ACAT2230		1 186,09	-1 186,09
213790	Gestion Formation RH	ODS ACAT22306ODINV0017	ACAT2	01/06/23	CCA sur facture GRECR ACAT2230	1 186,09		1 186,09
213790	Gestion Formation RH	ODS ACAT22306ODINV0054	ACAT2	30/06/23	CCA sur facture GRECR ACAT2230		1 019,81	-1 019,81
213790	Gestion Formation RH	ODS ACAT22307ODINV0016	ACAT2	01/07/23	CCA sur facture GRECR ACAT2230	1 019,81		1 019,81
213790	Gestion Formation RH	ODS ACAT22307ODINV0030	ACAT2	31/07/23	CCA sur facture GRECR ACAT2230		848,00	-848,00
213790	Gestion Formation RH	ODS ACAT22308ODINV0003	ACAT2	01/08/23	CCA sur facture GRECR ACAT2230	848,00		848,00
213790	Gestion Formation RH	ODS ACAT22308ODINV0033	ACAT2	31/08/23	CCA sur facture GRECR ACAT2230		676,18	-676,18
213790	Gestion Formation RH	ODS ACAT22309ODINV0009	ACAT2	01/09/23	CCA sur facture GRECR ACAT2230	676,18		676,18
213790	Gestion Formation RH	ODS ACAT22309ODINV0038	ACAT2	30/09/23	CCA sur facture GRECR ACAT2230		509,91	-509,91
213790	Gestion Formation RH	ODS ACAT22310ODINV0003	ACAT2	01/10/23	CCA sur facture GRECR ACAT2230	509,91		509,91
213790	Gestion Formation RH	ODS ACAT22310ODINV0039	ACAT2	31/10/23	CCA sur facture GRECR ACAT2230		338,09	-338,09
213790	Gestion Formation RH	ODS ACAT22311ODINV0003	ACAT2	01/11/23	CCA sur facture GRECR ACAT2230	338,09		338,09
213790	Gestion Formation RH	ODS ACAT22311ODINV0040	ACAT2	30/11/23	CCA sur facture GRECR ACAT2230		171,82	-171,82
213790	Gestion Formation RH	ODS ACAT22312ODINV0010	ACAT2	01/12/23	CCA sur facture GRECR ACAT2230	171,82		171,82
					Total 213790	13 202,15	11 179,15	2 023,00
214100	Prest.Ext. Coût Salariaux	FAFOU ACAT22301F0017	ACAT2	13/01/23	GS cours 0123	633,55		633,55
214100	Prest.Ext. Coût Salariaux	ODS ACAT22303ODINV0055	ACAT2	31/03/23	FNP presta 03	238,00		238,00
214100	Prest.Ext. Coût Salariaux	FAFOU ACAT22304F0007	ACAT2	01/04/23	ERIC CABUSAT cours 0323	238,00		238,00
214100	Prest.Ext. Coût Salariaux	ODS ACAT22304ODINV0046	ACAT2	01/04/23	FNP presta 03		238,00	-238,00
214100	Prest.Ext. Coût Salariaux	ODS ACAT22304ODINV0057	ACAT2	30/04/23	FNP CABUSAT E. presta 04	1 138,00		1 138,00
214100	Prest.Ext. Coût Salariaux	FAFOU ACAT22305F0031	ACAT2	01/05/23	BIMSOLUT° commiss°0323 ACAU2	23,80		23,80
214100	Prest.Ext. Coût Salariaux	FAFOU ACAT22306F0046	ACAT2	01/06/23	CARBUSAT E. cours 0423 ACAU2	1 138,00		1 138,00
214100	Prest.Ext. Coût Salariaux	FAFOU ACAT22306F0075	ACAT2	01/06/23	CABUSAT E. cours 0523	290,00		290,00
214100	Prest.Ext. Coût Salariaux	ODS ACAT22306ODINV0028	ACAT2	01/06/23	EXT FNP CABUSAT E. presta 04		1 138,00	-1 138,00
214100	Prest.Ext. Coût Salariaux	FAFOU ACAT22306F0107	ACAT2	07/06/23	BIM Commission 04.23 ACAU2	113,80		113,80
214100	Prest.Ext. Coût Salariaux	FAFOU ACAT22306F0106	ACAT2	22/06/23	BIM Commission 05.23 ACAU2	29,00		29,00

Section	Sites	ACAU2	Société : TOUS			Législation :	01/01/2023	31/12/2023
		DUO CAUDRY						
Compte	Intitulé	Type / Numéro de pièce	Site	Date	Libellé	Charges	Produits	Solde
214100	Prest.Ext. Coût Salariaux	FAFOU ACAT22306F0109	ACAT2	30/06/23	CARBUSAT E. cours 0623	1 002,00		1 002,00
214100	Prest.Ext. Coût Salariaux	FAFOU ACAT22306F0110	ACAT2	30/06/23	CARTIGNY cours 0623	104,00		104,00
214100	Prest.Ext. Coût Salariaux	FAFOU ACAT22307F0083	ACAT2	17/07/23	NELFIT cours 0723 ACAU2	54,00		54,00
214100	Prest.Ext. Coût Salariaux	ODS ACAT22307ODINV0064	ACAT2	31/07/23	FNP AE cours 07.23 ACAU2	3 887,00		3 887,00
214100	Prest.Ext. Coût Salariaux	FAFOU ACAT22308F0008	ACAT2	01/08/23	BOISART I. Cours 0723 ACAU2	403,00		403,00
214100	Prest.Ext. Coût Salariaux	FAFOU ACAT22308F0009	ACAT2	01/08/23	BONDEAU B. Cours 07.23 ACAU2	230,00		230,00
214100	Prest.Ext. Coût Salariaux	FAFOU ACAT22308F0010	ACAT2	01/08/23	BRANCOURT L. Cours 0723 ACAU2	255,00		255,00
214100	Prest.Ext. Coût Salariaux	FAFOU ACAT22308F0011	ACAT2	01/08/23	CARBUSAT E. cours 0723 ACAU2	2 749,00		2 749,00
214100	Prest.Ext. Coût Salariaux	FAFOU ACAT22308F0012	ACAT2	01/08/23	SCHWARZ M. Cours 07.23 ACAU2	250,00		250,00
214100	Prest.Ext. Coût Salariaux	ODS ACAT22308ODINV0064	ACAT2	01/08/23	EXT FNP AE cours 07.23		3 887,00	-3 887,00
214100	Prest.Ext. Coût Salariaux	ODS ACAT22308ODINV0060	ACAT2	31/08/23	FNP AE 08.23 ACAU2	3 461,00		3 461,00
214100	Prest.Ext. Coût Salariaux	FAFOU ACAT22309F0005	ACAT2	01/09/23	CARBUSAT E. cours 0823	3 212,00		3 212,00
214100	Prest.Ext. Coût Salariaux	FAFOU ACAT22309F0006	ACAT2	01/09/23	CARTIGNY O. cours 0823	249,00		249,00
214100	Prest.Ext. Coût Salariaux	FAFOU ACAT22309F0012	ACAT2	01/09/23	BIM Commission 06.23 ACAU2	110,60		110,60
214100	Prest.Ext. Coût Salariaux	FAFOU ACAT22309F0021	ACAT2	01/09/23	NEKLFIT cours 0823 ACAU2	98,00		98,00
214100	Prest.Ext. Coût Salariaux	FAFOU ACAT22309F0025	ACAT2	01/09/23	STRUDWIARCZYC cours 08 ACAU2	785,40		785,40
214100	Prest.Ext. Coût Salariaux	FAFOU ACAT22309F0038	ACAT2	01/09/23	NEKLFIT cours 0823 ACAU2	98,00		98,00
214100	Prest.Ext. Coût Salariaux	FAFOU ACAT22309F0039	ACAT2	01/09/23	FAFOU ACAT22309F0038 extournée		98,00	-98,00
214100	Prest.Ext. Coût Salariaux	ODS ACAT22309ODINV0066	ACAT2	01/09/23	FNP AE 08.23 ACAU2		3 461,00	-3 461,00
214100	Prest.Ext. Coût Salariaux	FAFOU ACAT22309F0048	ACAT2	24/09/23	STRUDWIARCZYC G cours 0923 ACAU2	372,26		372,26
214100	Prest.Ext. Coût Salariaux	FAFOU ACAT22309F0047	ACAT2	30/09/23	CABUSAT E. cours 0923 ACAU2	459,00		459,00
214100	Prest.Ext. Coût Salariaux	ODS ACAT22310ODINV0072	ACAT2	31/10/23	FNP AE cours 10.23 ACAU2	1 479,00		1 479,00
214100	Prest.Ext. Coût Salariaux	ODS ACAT22310ODINV0073	ACAT2	31/10/23	EXT FNP AE cours 10.23 ACAU2		1 479,00	-1 479,00
214100	Prest.Ext. Coût Salariaux	FAFOU ACAT22311F0020	ACAT2	01/11/23	BIMSOMUTIONS commiss° 07 ACAU2	388,70		388,70
214100	Prest.Ext. Coût Salariaux	FAFOU ACAT22311F0021	ACAT2	01/11/23	BIMSOMUTIONS commiss° 08 ACAU2	346,10		346,10
214100	Prest.Ext. Coût Salariaux	FAFOU ACAT22311F0064	ACAT2	01/11/23	BODET T. cours 1023	120,00		120,00
214100	Prest.Ext. Coût Salariaux	FAFOU ACAT22311F0065	ACAT2	01/11/23	BURETTE E. cours 1023	404,00		404,00
214100	Prest.Ext. Coût Salariaux	FAFOU ACAT22311F0066	ACAT2	01/11/23	CABUSAT E. cours 1023	188,00		188,00
214100	Prest.Ext. Coût Salariaux	FAFOU ACAT22311F0067	ACAT2	01/11/23	CARTIGNY O. cours 1023	210,00		210,00
214100	Prest.Ext. Coût Salariaux	FAFOU ACAT22311F0070	ACAT2	01/11/23	DELILLE M. cours 1023	100,00		100,00
214100	Prest.Ext. Coût Salariaux	FAFOU ACAT22311F0078	ACAT2	01/11/23	QUATRELIVRE F. cours 1023	158,00		158,00
214100	Prest.Ext. Coût Salariaux	FAFOU ACAT22311F0079	ACAT2	01/11/23	SCHWARZ M. cours 1023	150,00		150,00
214100	Prest.Ext. Coût Salariaux	FAFOU ACAT22311F0080	ACAT2	01/11/23	THIAM M. cours 1023	125,00		125,00
214100	Prest.Ext. Coût Salariaux	FAFOU ACAT22311F0130	ACAT2	30/11/23	BONDEAU B. cours 1123	190,00		190,00
214100	Prest.Ext. Coût Salariaux	FAFOU ACAT22311F0131	ACAT2	30/11/23	CARTIGNY O. cours 1123 ACAU2	549,00		549,00

GL analytique/section

26-avr.-2024

Section	Sites	ACAU2	Société : TOUS			Législation :	01/01/2023	31/12/2023
		DUO CAUDRY						
Compte	Intitulé	Type / Numéro de pièce	Site	Date	Libellé	Charges	Produits	Solde
214100	Prest.Ext. Coût Salariaux	FAFOU ACAT22311F0132	ACAT2	30/11/23	LEFRANCQ O. cours 1123 ACAU2	189,00		189,00
214100	Prest.Ext. Coût Salariaux	FAFOU ACAT22311F0133	ACAT2	30/11/23	MASSON V. cours 1123	100,00		100,00
214100	Prest.Ext. Coût Salariaux	FAFOU ACAT22311F0134	ACAT2	30/11/23	MICHIELS N. cours 1123 ACAU2	110,00		110,00
214100	Prest.Ext. Coût Salariaux	FAFOU ACAT22311F0135	ACAT2	30/11/23	THIAM M. cours 1123	430,00		430,00
214100	Prest.Ext. Coût Salariaux	FAFOU ACAT22312F0078	ACAT2	01/12/23	BIM SOLUT° comiss° 0923 ACAU2	45,90		45,90
214100	Prest.Ext. Coût Salariaux	FAFOU ACAT22312F0079	ACAT2	07/12/23	BIM SOLUT° comiss° 1023 ACAU2	147,90		147,90
214100	Prest.Ext. Coût Salariaux	FAFOU ACAT22312F0060	ACAT2	31/12/23	CARBUSAT E. cours 1223 ACAU2	335,00		335,00
214100	Prest.Ext. Coût Salariaux	FAFOU ACAT22312F0061	ACAT2	31/12/23	CARTIGNY O. cours 1223 ACAU2	655,00		655,00
214100	Prest.Ext. Coût Salariaux	FAFOU ACAT22312F0062	ACAT2	31/12/23	DELLILE M. cours 1223 ACAU2	445,00		445,00
214100	Prest.Ext. Coût Salariaux	FAFOU ACAT22312F0063	ACAT2	31/12/23	GRONIER A cours 1223 ACAU2	110,00		110,00
214100	Prest.Ext. Coût Salariaux	FAFOU ACAT22312F0064	ACAT2	31/12/23	VICTORIEN M. cours 1223 ACAU2	100,00		100,00
214100	Prest.Ext. Coût Salariaux	FAFOU ACAT22312F0065	ACAT2	31/12/23	MAMADOU T. cours 1223 ACAU2	479,00		479,00
					Total 214100	29 176,01	10 301,00	18 875,01
215100	Promotion communication	FAFOU ACAT22302F0002	ACAT2	01/02/23	AGELIA imp flyer 0722 ACAU2	494,20		494,20
215100	Promotion communication	FAFOU ACAT22302F0012	ACAT2	28/02/23	DIGITALEO abo 0323	27,56		27,56
215100	Promotion communication	FAFOU ACAT22305F0001	ACAT2	01/05/23	AGELIA imp bache 1222 ACAU2	336,10		336,10
215100	Promotion communication	FAFOU ACAT22305F0003	ACAT2	01/05/23	DIGITALEO abo 0223 ACAU2	27,56		27,56
215100	Promotion communication	FAFOU ACAT22305F0026	ACAT2	01/05/23	AGELIA imp carnet 0223 ACAU2	181,30		181,30
215100	Promotion communication	FAFOU ACAT22305F0034	ACAT2	01/05/23	DIGITALEO abo 0423 ACAU2	27,56		27,56
215100	Promotion communication	FAFOU ACAT22306F0036	ACAT2	01/06/23	DIGITALEO abo 0523 ACUA2	27,56		27,56
215100	Promotion communication	FAFOU ACAT22306F0058	ACAT2	01/06/23	GRAFIK impress° affi 04 ACAU2	65,00		65,00
215100	Promotion communication	FAFOU ACAT22306F0076	ACAT2	01/06/23	VIE PUBLIQUE honoraires ACAU2	500,00		500,00
215100	Promotion communication	FAFOU ACAT22306F0087	ACAT2	01/06/23	AGELIA imp bache+roll05 ACAU2	599,70		599,70
215100	Promotion communication	FAFOU ACAT22306F0113	ACAT2	01/07/23	AGELIA imp bache 0623 ACAU2	155,60		155,60
215100	Promotion communication	FAFOU ACAT22307F0003	ACAT2	01/07/23	GRAFIK impress° affi 06 ACAU2	172,00		172,00
215100	Promotion communication	FAFOU ACAT22307F0004	ACAT2	01/07/23	GRAFIK impress° affi 06 ACAU2	35,00		35,00
215100	Promotion communication	FAFOU ACAT22307F0012	ACAT2	01/07/23	DIGITALEO abo 0723 ACUA2	27,56		27,56
215100	Promotion communication	FAFOU ACAT22307F0058	ACAT2	05/07/23	AGELIA carnet tickets ACAU2	280,70		280,70
215100	Promotion communication	FAFOU ACAT22308F0058	ACAT2	01/08/23	DIGITALEO abo 0723 ACAU2	27,56		27,56
215100	Promotion communication	FAFOU ACAT22308F0089	ACAT2	31/08/23	Refact expo JO DRO NORD	424,44		424,44
215100	Promotion communication	FAFOU ACAT22309F0015	ACAT2	01/09/23	DIGIRALEO abo 0923 ACAU2	27,56		27,56
215100	Promotion communication	FAFOU ACAT22309F0016	ACAT2	01/09/23	FLASHPUB pub 0723-0823 ACAU2	666,67		666,67
215100	Promotion communication	FAFOU ACAT22311F0018	ACAT2	01/11/23	AGELIA impress° roll up 09 AC	212,40		212,40

GL analytique/section

26-avr.-2024

Section	Sites	ACAU2				Société : TOUS	Législation :	01/01/2023	31/12/2023
		DUO CAUDRY							
Compte	Intitulé	Type / Numéro de pièce	Site	Date	Libellé	Charges	Produits	Solde	
215100	Promotion communication	FAFOU ACAT22311F0024	ACAT2	01/11/23	DIGITALEO abo 1023 ACAU2	27,56		27,56	
215100	Promotion communication	FAFOU ACAT22311F0026	ACAT2	01/11/23	GRAFIK impress° 0923 ACAU2	35,00		35,00	
215100	Promotion communication	FAFOU ACAT22311F0027	ACAT2	01/11/23	GRAFIK impress° 0923 ACAU2	132,00		132,00	
215100	Promotion communication	FAFOU ACAT22311F0081	ACAT2	01/11/23	AGELIA impress° 1023 ACAU2	181,30		181,30	
215100	Promotion communication	FAFOU ACAT22311F0091	ACAT2	01/11/23	DIGIRALEO abo 1123 ACAU2	27,56		27,56	
215100	Promotion communication	FAFOU ACAT22312F0022	ACAT2	01/12/23	DIGITALEO abo 1223 ACAU2	27,56		27,56	
215100	Promotion communication	FAFOU ACAT22312F0011	ACAT2	15/12/23	AGELIA impress° 1223 ACAU2	280,70		280,70	
215100	Promotion communication	FAFOU ACAT22312F0081	ACAT2	15/12/23	GRAFIK impress° 1223	50,00		50,00	
					Total 215100	5 077,71		5 077,71	
215110	Animations événementiels	FAFOU ACAT22302F0013	ACAT2	28/02/23	FDIVERS du 28/02/23	150,00		150,00	
215110	Animations événementiels	FAFOU ACAT22305F0033	ACAT2	01/05/23	LECLERC soirée event 0223 ACAU	7,37		7,37	
215110	Animations événementiels	FAFOU ACAT22305F0033	ACAT2	01/05/23	LECLERC soirée event 0223 ACAU	13,54		13,54	
215110	Animations événementiels	ODS ACAT22308ODINV0063	ACAT2	31/08/23	FNP LRDUBIENETRE presta ciné	2 948,00		2 948,00	
215110	Animations événementiels	FAFOU ACAT22309F0008	ACAT2	01/09/23	LR BE anim even 06 ACAU2	2 948,60		2 948,60	
215110	Animations événementiels	ODS ACAT22309ODINV0073	ACAT2	01/09/23	EXT FNP LRDUBIENETRE presta ci		2 948,00	-2 948,00	
215110	Animations événementiels	FAFOU ACAT22311F0121	ACAT2	01/11/23	MANDRELIER M. massage 1123	150,00		150,00	
215110	Animations événementiels	FAFOU ACAT22311F0103	ACAT2	06/11/23	SWANK films project° 11 ACAU2	369,00		369,00	
215110	Animations événementiels	ODDIV ACAT22311ODDIV022	ACAT2	30/11/23	GOODIES médailles ACAU2	144,43		144,43	
215110	Animations événementiels	FAFOU ACAT22312F0050	ACAT2	01/12/23	AUROED'HUYSSER mas 1123 ACAU2	45,00		45,00	
					Total 215110	6 775,94	2 948,00	3 827,94	
215190	Honor.Agence Comm.	FAFOU ACAT22301F0022	ACAT2	01/01/23	Agence de com 2023	3 300,00		3 300,00	
215190	Honor.Agence Comm.	ODS ACAT22301ODINV0040	ACAT2	31/01/23	CCA sur facture GRECR ACAT2230		3 019,73	-3 019,73	
215190	Honor.Agence Comm.	ODS ACAT22302ODINV0046	ACAT2	01/02/23	CCA sur facture GRECR ACAT2230	3 019,73		3 019,73	
215190	Honor.Agence Comm.	ODS ACAT22302ODINV0047	ACAT2	28/02/23	CCA sur facture GRECR ACAT2230		2 766,58	-2 766,58	
215190	Honor.Agence Comm.	ODS ACAT22303ODINV0065	ACAT2	01/03/23	CCA sur facture GRECR ACAT2230	2 766,58		2 766,58	
215190	Honor.Agence Comm.	ODS ACAT22303ODINV0066	ACAT2	31/03/23	CCA sur facture GRECR ACAT2230		2 486,30	-2 486,30	
215190	Honor.Agence Comm.	ODS ACAT22304ODINV0073	ACAT2	01/04/23	CCA sur facture GRECR ACAT2230	2 486,30		2 486,30	
215190	Honor.Agence Comm.	ODS ACAT22304ODINV0074	ACAT2	30/04/23	CCA sur facture GRECR ACAT2230		2 215,07	-2 215,07	
215190	Honor.Agence Comm.	ODS ACAT22305ODINV0036	ACAT2	01/05/23	CCA sur facture GRECR ACAT2230	2 215,07		2 215,07	
215190	Honor.Agence Comm.	ODS ACAT22305ODINV0056	ACAT2	31/05/23	CCA sur facture GRECR ACAT2230		1 934,79	-1 934,79	
215190	Honor.Agence Comm.	ODS ACAT22306ODINV0017	ACAT2	01/06/23	CCA sur facture GRECR ACAT2230	1 934,79		1 934,79	

Section	Sites	ACAU2	Société : TOUS			Législation :	01/01/2023	31/12/2023
		DUO CAUDRY						
Compte	Intitulé	Type / Numéro de pièce	Site	Date	Libellé	Charges	Produits	Solde
215190	Honor.Agence Comm.	ODS ACAT22306ODINV0054	ACAT2	30/06/23	CCA sur facture GRECR ACAT2230		1 663,56	-1 663,56
215190	Honor.Agence Comm.	ODS ACAT22307ODINV0016	ACAT2	01/07/23	CCA sur facture GRECR ACAT2230	1 663,56		1 663,56
215190	Honor.Agence Comm.	ODS ACAT22307ODINV0030	ACAT2	31/07/23	CCA sur facture GRECR ACAT2230		1 383,29	-1 383,29
215190	Honor.Agence Comm.	ODS ACAT22308ODINV0003	ACAT2	01/08/23	CCA sur facture GRECR ACAT2230	1 383,29		1 383,29
215190	Honor.Agence Comm.	ODS ACAT22308ODINV0033	ACAT2	31/08/23	CCA sur facture GRECR ACAT2230		1 103,01	-1 103,01
215190	Honor.Agence Comm.	ODS ACAT22309ODINV0009	ACAT2	01/09/23	CCA sur facture GRECR ACAT2230	1 103,01		1 103,01
215190	Honor.Agence Comm.	ODS ACAT22309ODINV0038	ACAT2	30/09/23	CCA sur facture GRECR ACAT2230		831,78	-831,78
215190	Honor.Agence Comm.	ODS ACAT22310ODINV0003	ACAT2	01/10/23	CCA sur facture GRECR ACAT2230	831,78		831,78
215190	Honor.Agence Comm.	ODS ACAT22310ODINV0039	ACAT2	31/10/23	CCA sur facture GRECR ACAT2230		551,51	-551,51
215190	Honor.Agence Comm.	ODS ACAT22311ODINV0003	ACAT2	01/11/23	CCA sur facture GRECR ACAT2230	551,51		551,51
215190	Honor.Agence Comm.	ODS ACAT22311ODINV0040	ACAT2	30/11/23	CCA sur facture GRECR ACAT2230		280,27	-280,27
215190	Honor.Agence Comm.	ODS ACAT22312ODINV0010	ACAT2	01/12/23	CCA sur facture GRECR ACAT2230	280,27		280,27
					Total 215190	21 535,89	18 235,89	3 300,00
215200	Téléphonie Internet	FAFOU ACAT22304F0028	ACAT2	01/04/23	ORANGE Tel 077 Abo 03-04 ACAU2	189,10		189,10
215200	Téléphonie Internet	FAFOU ACAT22304F0028	ACAT2	01/04/23	ORANGE Tel 077 Con 01-02 ACAU2	90,42		90,42
215200	Téléphonie Internet	FAFOU ACAT22304F0029	ACAT2	01/04/23	ORANGE cpt 319 Abo 03 ACAU2	46,00		46,00
215200	Téléphonie Internet	FAFOU ACAT22304F0030	ACAT2	01/04/23	ORANGE Tel 188 Abo 03-04 ACAU2	51,20		51,20
215200	Téléphonie Internet	FAFOU ACAT22304F0030	ACAT2	01/04/23	ORANGE Tel 188 Con 01-02 ACAU2	1,31		1,31
215200	Téléphonie Internet	ODS ACAT22304ODINV0031	ACAT2	30/04/23	CCA sur facture FORANGE ACAT22		21,70	-21,70
215200	Téléphonie Internet	FAFOU ACAT22305F0006	ACAT2	01/05/23	ORANGE abo 0123 cpt 319	47,70		47,70
215200	Téléphonie Internet	FAFOU ACAT22305F0007	ACAT2	01/05/23	ORANGE abo 0223 cpt 319 ACAU2	46,00		46,00
215200	Téléphonie Internet	ODS ACAT22305ODINV0008	ACAT2	01/05/23	CCA sur facture FORANGE ACAT22	21,70		21,70
215200	Téléphonie Internet	ODS ACAT22305ODINV0070	ACAT2	31/05/23	FNP ADISTA mes ligne 05 ACAU2	800,00		800,00
215200	Téléphonie Internet	FAFOU ACAT22306F0064	ACAT2	01/06/23	ORANGE abo 0323ACAU2	46,85		46,85
215200	Téléphonie Internet	FAFOU ACAT22306F0065	ACAT2	01/06/23	ORANGE abo 1T23 ACAU2	51,31		51,31
215200	Téléphonie Internet	FAFOU ACAT22306F0066	ACAT2	01/06/23	ORANGE abo 1T23 003 ACAU2	262,79		262,79
215200	Téléphonie Internet	FAFOU ACAT22306F0082	ACAT2	01/06/23	ADISTA 05.23	800,00		800,00
215200	Téléphonie Internet	FAFOU ACAT22306F0085	ACAT2	01/06/23	ORANGE 04.23	46,00		46,00
215200	Téléphonie Internet	FAFOU ACAT22306F0086	ACAT2	01/06/23	ORANGE 05.23	282,11		282,11
215200	Téléphonie Internet	FAFOU ACAT22306F0088	ACAT2	01/06/23	ORANGE 05.23	58,49		58,49
215200	Téléphonie Internet	ODS ACAT22306ODINV0063	ACAT2	01/06/23	FNP ADISTA mes ligne 05 ACAU2		800,00	-800,00
215200	Téléphonie Internet	FAFOU ACAT22305F0048	ACAT2	01/07/23	ORANGE abo 0523 ACAU2	46,00		46,00
215200	Téléphonie Internet	FAFOU ACAT22307F0077	ACAT2	01/07/23	ORANGE abo 07.23 ACAU2	46,00		46,00

Section	Sites	ACAU2	Société : TOUS			Législation :	01/01/2023	31/12/2023
		DUO CAUDRY						
Compte	Intitulé	Type / Numéro de pièce	Site	Date	Libellé	Charges	Produits	Solde
215200	Téléphonie Internet	FAFOU ACAT22307F0078	ACAT2	11/07/23	ORANGE abo 07.23 ACAU2	57,29		57,29
215200	Téléphonie Internet	FAFOU ACAT22307F0079	ACAT2	11/07/23	ORANGE abo 08.07-07.09 ACAU2	302,91		302,91
215200	Téléphonie Internet	FAFOU ACAT22308F0063	ACAT2	01/08/23	ORANGE abo 08.23 ACAU2	46,00		46,00
215200	Téléphonie Internet	FAFOU ACAT22309F0022	ACAT2	11/09/23	ORANGE tel 0823-1123 ACAU2	60,03		60,03
215200	Téléphonie Internet	FAFOU ACAT22309F0023	ACAT2	11/09/23	ORANGE abo 0923-1123 ACAU2	278,85		278,85
215200	Téléphonie Internet	ODS ACAT22309ODINV0043	ACAT2	30/09/23	CCA sur facture FORANGE ACAT22		37,40	-37,40
215200	Téléphonie Internet	ODS ACAT22309ODINV0044	ACAT2	30/09/23	CCA sur facture FORANGE ACAT22		173,71	-173,71
215200	Téléphonie Internet	ODS ACAT22310ODINV0008	ACAT2	01/10/23	CCA sur facture FORANGE ACAT22	37,40		37,40
215200	Téléphonie Internet	ODS ACAT22310ODINV0009	ACAT2	01/10/23	CCA sur facture FORANGE ACAT22	173,71		173,71
215200	Téléphonie Internet	ODS ACAT22310ODINV0045	ACAT2	31/10/23	CCA sur facture FORANGE ACAT22		6,89	-6,89
215200	Téléphonie Internet	ODS ACAT22310ODINV0046	ACAT2	31/10/23	CCA sur facture FORANGE ACAT22		32,00	-32,00
215200	Téléphonie Internet	FAFOU ACAT22311F0073	ACAT2	01/11/23	ORANGE abo 0823 ACAU2	46,00		46,00
215200	Téléphonie Internet	FAFOU ACAT22311F0074	ACAT2	01/11/23	ORANGE abo 1023 ACAU2	52,63		52,63
215200	Téléphonie Internet	ODS ACAT22311ODINV0009	ACAT2	01/11/23	CCA sur facture FORANGE ACAT22	6,89		6,89
215200	Téléphonie Internet	ODS ACAT22311ODINV0010	ACAT2	01/11/23	CCA sur facture FORANGE ACAT22	32,00		32,00
215200	Téléphonie Internet	FAFOU ACAT22311F0098	ACAT2	09/11/23	ORANGE abo 1123-0124 ACAU2	56,20		56,20
215200	Téléphonie Internet	FAFOU ACAT22311F0099	ACAT2	09/11/23	ORANGE abo 1123-0124 ACAU2	200,91		200,91
215200	Téléphonie Internet	FAFOU ACAT22312F0005	ACAT2	01/12/23	ORANGE abo 1123 ACAU2	46,36		46,36
215200	Téléphonie Internet	FAFOU ACAT22312F0030	ACAT2	01/12/23	ORANGE abo 1223	46,00		46,00
215200	Téléphonie Internet	FAFOU ACAT22312F0033	ACAT2	01/12/23	LAPOSTE frais postaux 1123 ACA	54,62		54,62
					Total 215200	4 430,78	1 071,70	3 359,08
215290	Gestion Site Internet	FAFOU ACAT22301F0022	ACAT2	01/01/23	Hebegt animation site NET 2023	2 000,00		2 000,00
215290	Gestion Site Internet	ODS ACAT22301ODINV0040	ACAT2	31/01/23	CCA sur facture GRECR ACAT2230		1 830,14	-1 830,14
215290	Gestion Site Internet	ODS ACAT22302ODINV0046	ACAT2	01/02/23	CCA sur facture GRECR ACAT2230	1 830,14		1 830,14
215290	Gestion Site Internet	ODS ACAT22302ODINV0047	ACAT2	28/02/23	CCA sur facture GRECR ACAT2230		1 676,71	-1 676,71
215290	Gestion Site Internet	ODS ACAT22303ODINV0065	ACAT2	01/03/23	CCA sur facture GRECR ACAT2230	1 676,71		1 676,71
215290	Gestion Site Internet	ODS ACAT22303ODINV0066	ACAT2	31/03/23	CCA sur facture GRECR ACAT2230		1 506,85	-1 506,85
215290	Gestion Site Internet	ODS ACAT22304ODINV0073	ACAT2	01/04/23	CCA sur facture GRECR ACAT2230	1 506,85		1 506,85
215290	Gestion Site Internet	ODS ACAT22304ODINV0074	ACAT2	30/04/23	CCA sur facture GRECR ACAT2230		1 342,47	-1 342,47
215290	Gestion Site Internet	ODS ACAT22305ODINV0036	ACAT2	01/05/23	CCA sur facture GRECR ACAT2230	1 342,47		1 342,47
215290	Gestion Site Internet	ODS ACAT22305ODINV0056	ACAT2	31/05/23	CCA sur facture GRECR ACAT2230		1 172,60	-1 172,60
215290	Gestion Site Internet	ODS ACAT22306ODINV0017	ACAT2	01/06/23	CCA sur facture GRECR ACAT2230	1 172,60		1 172,60
215290	Gestion Site Internet	ODS ACAT22306ODINV0054	ACAT2	30/06/23	CCA sur facture GRECR ACAT2230		1 008,22	-1 008,22

Section	Sites	ACAU2	Société : TOUS			Législation :	01/01/2023	31/12/2023
		DUO CAUDRY						
Compte	Intitulé	Type / Numéro de pièce	Site	Date	Libellé	Charges	Produits	Solde
215290	Gestion Site Internet	ODS ACAT22307ODINV0016	ACAT2	01/07/23	CCA sur facture GRECR ACAT2230	1 008,22		1 008,22
215290	Gestion Site Internet	ODS ACAT22307ODINV0030	ACAT2	31/07/23	CCA sur facture GRECR ACAT2230		838,36	-838,36
215290	Gestion Site Internet	ODS ACAT22308ODINV0003	ACAT2	01/08/23	CCA sur facture GRECR ACAT2230	838,36		838,36
215290	Gestion Site Internet	ODS ACAT22308ODINV0033	ACAT2	31/08/23	CCA sur facture GRECR ACAT2230		668,49	-668,49
215290	Gestion Site Internet	ODS ACAT22309ODINV0009	ACAT2	01/09/23	CCA sur facture GRECR ACAT2230	668,49		668,49
215290	Gestion Site Internet	ODS ACAT22309ODINV0038	ACAT2	30/09/23	CCA sur facture GRECR ACAT2230		504,11	-504,11
215290	Gestion Site Internet	ODS ACAT22310ODINV0003	ACAT2	01/10/23	CCA sur facture GRECR ACAT2230	504,11		504,11
215290	Gestion Site Internet	ODS ACAT22310ODINV0039	ACAT2	31/10/23	CCA sur facture GRECR ACAT2230		334,25	-334,25
215290	Gestion Site Internet	ODS ACAT22311ODINV0003	ACAT2	01/11/23	CCA sur facture GRECR ACAT2230	334,25		334,25
215290	Gestion Site Internet	ODS ACAT22311ODINV0040	ACAT2	30/11/23	CCA sur facture GRECR ACAT2230		169,86	-169,86
215290	Gestion Site Internet	ODS ACAT22312ODINV0010	ACAT2	01/12/23	CCA sur facture GRECR ACAT2230	169,86		169,86
					Total 215290	13 052,06	11 052,06	2 000,00
215300	Frais Postaux	ODP ODP2301ACAT200002	ACAT2	31/01/23	OD de Paie du 31/01/2023	19,76		19,76
215300	Frais Postaux	ODP ODP2302ACAT200001	ACAT2	28/02/23	OD de Paie du 28/02/2023	33,80		33,80
215300	Frais Postaux	ODP ODP2303ACAT200001	ACAT2	31/03/23	OD de Paie du 31/03/2023	52,06		52,06
215300	Frais Postaux	ODP ODP2304ACAT200001	ACAT2	30/04/23	OD de Paie du 30/04/2023	38,58		38,58
215300	Frais Postaux	ODP ODP2306ACAT200001	ACAT2	30/06/23	OD de Paie du 30/06/2023	73,62		73,62
215300	Frais Postaux	ODP ODP2307ACAT200001	ACAT2	31/07/23	OD de Paie du 31/07/2023	34,23		34,23
215300	Frais Postaux	ODP ODP2309ACAT200001	ACAT2	30/09/23	OD de Paie du 30/09/2023	47,00		47,00
215300	Frais Postaux	ODP ODP2310ACAT200001	ACAT2	31/10/23	OD de Paie du 31/10/2023	72,32		72,32
215300	Frais Postaux	FAFOU ACAT22311F0100	ACAT2	01/11/23	LAPOSTE frais postaux 1023 AC	54,52		54,52
					Total 215300	425,89		425,89
215400	Monétique cartes et bracelets	ODS ACAT22304ODINV0060	ACAT2	30/04/23	FNP BIMIER cartes 04 ACAU2	2 892,50		2 892,50
215400	Monétique cartes et bracelets	FAFOU ACAT22305F0030	ACAT2	01/05/23	BIMIER SOLUT cartes X3250 ACAU	2 892,50		2 892,50
215400	Monétique cartes et bracelets	ODS ACAT22305ODINV0032	ACAT2	01/05/23	FNP BIMIER cartes 04 ACAU2		2 892,50	-2 892,50
215400	Monétique cartes et bracelets	FAFOU ACAT22306F0083	ACAT2	01/06/23	BIMIER SOLUT cartes 10.22	1 362,50		1 362,50
215400	Monétique cartes et bracelets	ODDIV ACAT22310ODDIV006	ACAT2	19/10/23	Cartes Bimier x300		267,00	-267,00
215400	Monétique cartes et bracelets	ODDIV ACAT22310ODDIV006	ACAT2	19/10/23	Cartes Bimier x300	267,00		267,00
215400	Monétique cartes et bracelets	ODDIV ACAT22310ODDIV008	ACAT2	31/10/23	ETIGO bracelets rfid ACAU2	95,05		95,05

Section	Sites	ACAU2				Société : TOUS	Législation :	01/01/2023	31/12/2023
		DUO CAUDRY							
Compte	Intitulé	Type / Numéro de pièce	Site	Date	Libellé	Charges	Produits	Solde	
					Total 215400	7 509,55	3 159,50	4 350,05	
216000	Dotations aux amortissements	ODINV ACAT22301ODINV0035	ACAT2	31/01/23	Dotation amort. exploitation	423,44		423,44	
216000	Dotations aux amortissements	ODINV ACAT22301ODINV0035	ACAT2	31/01/23	Dotation amort. dérogatoire	14,98		14,98	
216000	Dotations aux amortissements	ODINV ACAT22301ODINV0035	ACAT2	31/01/23	Dotation amort. exploitation	210,05		210,05	
216000	Dotations aux amortissements	ODINV ACAT22302ODINV0035	ACAT2	28/02/23	Dotation amort. exploitation	265,46		265,46	
216000	Dotations aux amortissements	ODINV ACAT22302ODINV0035	ACAT2	28/02/23	Dotation amort. exploitation	382,48		382,48	
216000	Dotations aux amortissements	ODINV ACAT22302ODINV0035	ACAT2	28/02/23	Dotation amort. dérogatoire	59,96		59,96	
216000	Dotations aux amortissements	ODINV ACAT22303ODINV0025	ACAT2	31/03/23	Dotation amort. exploitation	293,90		293,90	
216000	Dotations aux amortissements	ODINV ACAT22303ODINV0025	ACAT2	31/03/23	Dotation amort. exploitation	423,46		423,46	
216000	Dotations aux amortissements	ODINV ACAT22303ODINV0025	ACAT2	31/03/23	Dotation amort. dérogatoire	66,37		66,37	
216000	Dotations aux amortissements	ODINV ACAT22303ODINV0026	ACAT2	31/03/23	Dotation amort. dérogatoire		66,37	-66,37	
216000	Dotations aux amortissements	ODINV ACAT22303ODINV0026	ACAT2	31/03/23	Reprise amort. dérogatoire		74,94	-74,94	
216000	Dotations aux amortissements	ODINV ACAT22304ODINV0022	ACAT2	30/04/23	Dotation amort. exploitation	299,87		299,87	
216000	Dotations aux amortissements	ODINV ACAT22304ODINV0022	ACAT2	30/04/23	Dotation amort. exploitation	409,78		409,78	
216000	Dotations aux amortissements	ODINV ACAT22305ODINV0035	ACAT2	31/05/23	Dotation amort. exploitation	305,29		305,29	
216000	Dotations aux amortissements	ODINV ACAT22305ODINV0035	ACAT2	31/05/23	Dotation amort. exploitation	423,45		423,45	
216000	Dotations aux amortissements	ODINV ACAT22306ODINV0036	ACAT2	30/06/23	Dotation amort. exploitation	301,83		301,83	
216000	Dotations aux amortissements	ODINV ACAT22306ODINV0036	ACAT2	30/06/23	Dotation amort. exploitation	676,56		676,56	
216000	Dotations aux amortissements	ODINV ACAT22307ODINV0027	ACAT2	31/07/23	Dotation amort. exploitation	309,60		309,60	
216000	Dotations aux amortissements	ODINV ACAT22307ODINV0027	ACAT2	31/07/23	Dotation amort. exploitation	594,67		594,67	
216000	Dotations aux amortissements	ODINV ACAT22308ODINV0028	ACAT2	31/08/23	Dotation amort. exploitation	309,59		309,59	
216000	Dotations aux amortissements	ODINV ACAT22308ODINV0028	ACAT2	31/08/23	Dotation amort. exploitation	594,69		594,69	
216000	Dotations aux amortissements	ODINV ACAT22309ODINV0069	ACAT2	30/09/23	Dotation amort. exploitation	401,67		401,67	
216000	Dotations aux amortissements	ODINV ACAT22309ODINV0069	ACAT2	30/09/23	Dotation amort. exploitation	575,50		575,50	
216000	Dotations aux amortissements	ODINV ACAT22310ODINV0034	ACAT2	31/10/23	Dotation amort. exploitation	322,34		322,34	
216000	Dotations aux amortissements	ODINV ACAT22310ODINV0034	ACAT2	31/10/23	Dotation amort. exploitation	594,68		594,68	
216000	Dotations aux amortissements	ODINV ACAT22311ODINV0037	ACAT2	30/11/23	Dotation amort. exploitation	311,90		311,90	
216000	Dotations aux amortissements	ODINV ACAT22311ODINV0037	ACAT2	30/11/23	Dotation amort. exploitation	907,50		907,50	
216000	Dotations aux amortissements	ODINV ACAT22312ODINV0043	ACAT2	31/12/23	Dotation amort. exploitation	322,30		322,30	
216000	Dotations aux amortissements	ODINV ACAT22312ODINV0043	ACAT2	31/12/23	Dotation amort. exploitation	647,84		647,84	
216000	Dotations aux amortissements	ODINV ACAT22312ODINV0110	ACAT2	31/12/23	Reclass 78112->68112		74,94	-74,94	
216000	Dotations aux amortissements	ODINV ACAT22312ODINV0110	ACAT2	31/12/23	Reclass 78112->68112	74,94		74,94	

Section	Sites	ACAU2				Société : TOUS	Législation :	01/01/2023	31/12/2023
		DUO CAUDRY							
Compte	Intitulé	Type / Numéro de pièce	Site	Date	Libellé	Charges	Produits	Solde	
					Total 216000	10 524,10	216,25	10 307,85	
217110	Matériel pédagogique	FAFOU ACAT22301F0018	ACAT2	01/01/23	AQUINA materiel peda 1122	67,62		67,62	
217110	Matériel pédagogique	FAFOU ACAT22302F0019	ACAT2	01/02/23	MILLS kit peda 0223 ACAU2	5,00		5,00	
217110	Matériel pédagogique	FAFOU ACAT22303F0028	ACAT2	01/03/23	Mills Format® bodypum 01 ACAU2	5,00		5,00	
217110	Matériel pédagogique	FAFOU ACAT22303F0065	ACAT2	01/03/23	MILLS kit peda 0323 ACAU2	10,00		10,00	
217110	Matériel pédagogique	FAFOU ACAT22304F0020	ACAT2	01/04/23	LECLERC Mat Bass 03 ACAU2	10,00		10,00	
217110	Matériel pédagogique	FAFOU ACAT22304F0024	ACAT2	01/04/23	MILLS Form BODYP 12 ACAU2	5,00		5,00	
217110	Matériel pédagogique	FAFOU ACAT22306F0035	ACAT2	01/06/23	LECLERC grenou protec 05 ACAU2	62,10		62,10	
217110	Matériel pédagogique	FAFOU ACAT22306F0063	ACAT2	01/06/23	MILLS kit peda 0523 ACAU2	10,00		10,00	
217110	Matériel pédagogique	FAFOU ACAT22307F0006	ACAT2	01/07/23	MILLS mat péda 07 ACAU2	10,00		10,00	
217110	Matériel pédagogique	FAFOU ACAT22307F0068	ACAT2	01/07/23	MILLS format HBX 09.22 ACAU2	5,00		5,00	
217110	Matériel pédagogique	FAFOU ACAT22307F0069	ACAT2	01/07/23	MILLS format HBX 10.22 ACAU2	5,00		5,00	
217110	Matériel pédagogique	FAFOU ACAT22307F0070	ACAT2	01/07/23	MILLS format HBX 10.22 ACAU2	5,00		5,00	
217110	Matériel pédagogique	FAFOU ACAT22307F0071	ACAT2	01/07/23	MILLS format HBX 11.22 ACAU2	5,00		5,00	
217110	Matériel pédagogique	FAFOU ACAT22307F0072	ACAT2	01/07/23	MILLS format HBX 11.22 ACAU2	5,00		5,00	
217110	Matériel pédagogique	FAFOU ACAT22307F0074	ACAT2	01/07/23	MILLS format HBX 01.23 ACAU2	5,00		5,00	
217110	Matériel pédagogique	FAFOU ACAT22307F0075	ACAT2	01/07/23	MILLS bodypump 06.23 ACAU2	10,00		10,00	
217110	Matériel pédagogique	FAFOU ACAT22309F0019	ACAT2	01/09/23	MILLS mat peda 09 ACAU2	10,00		10,00	
217110	Matériel pédagogique	FAFOU ACAT22311F0030	ACAT2	01/11/23	MILLS mat peda 10 ACAU2	10,00		10,00	
217110	Matériel pédagogique	FAFOU ACAT22311F0095	ACAT2	01/11/23	MILLS mat peda 1123 ACAU2	10,00		10,00	
217110	Matériel pédagogique	FAFOU ACAT22312F0028	ACAT2	01/12/23	MILLS mat peda 1223 ACAU2	10,00		10,00	
					Total 217110	264,72		264,72	
217120	Petites fournitures	ODP ODP2301ACAT200002	ACAT2	31/01/23	OD de Paie du 31/01/2023	37,38		37,38	
217120	Petites fournitures	FAFOU ACAT22302F0003	ACAT2	01/02/23	BRICOMAR fourm divers 09 ACAU2	36,64		36,64	
217120	Petites fournitures	FAFOU ACAT22302F0016	ACAT2	28/02/23	LECLERC anniv 0223	22,14		22,14	
217120	Petites fournitures	FAFOU ACAT22302F0016	ACAT2	28/02/23	LECLERC anniv 0223	124,96		124,96	
217120	Petites fournitures	ODS ACAT22302ODINV0013	ACAT2	28/02/23	FNP LYRECO fourm admin 01 ACAU	498,49		498,49	
217120	Petites fournitures	FAFOU ACAT22303F0014	ACAT2	01/03/23	LECLERC anniversaires 01 ACAU2	45,62		45,62	
217120	Petites fournitures	FAFOU ACAT22303F0015	ACAT2	01/03/23	LECLERC anniversaires 01 ACAU2	6,75		6,75	
217120	Petites fournitures	FAFOU ACAT22303F0016	ACAT2	01/03/23	LECLERC anniversaires 01 ACAU2	31,39		31,39	
217120	Petites fournitures	FAFOU ACAT22303F0016	ACAT2	01/03/23	LECLERC anniversaires 01 ACAU2	23,91		23,91	

Section	Sites	ACAU2	Société : TOUS			Législation :	01/01/2023	31/12/2023
		DUO CAUDRY						
Compte	Intitulé	Type / Numéro de pièce	Site	Date	Libellé	Charges	Produits	Solde
217120	Petites fournitures	FAFOU ACAT22303F0019	ACAT2	01/03/23	EDITH anniv 0123 ACAU2	40,00		40,00
217120	Petites fournitures	FAFOU ACAT22303F0020	ACAT2	01/03/23	EDITH anniv 0123 ACAU2	20,00		20,00
217120	Petites fournitures	FAFOU ACAT22303F0021	ACAT2	01/03/23	CENTRAKOR daco anim 0123 ACAU2	94,72		94,72
217120	Petites fournitures	FAFOU ACAT22303F0022	ACAT2	01/03/23	ONE DIRECT talkis 0123 ACAU2	438,94		438,94
217120	Petites fournitures	FAFOU ACAT22303F0023	ACAT2	01/03/23	LECLERC anniversaires 01 ACAU2	30,27		30,27
217120	Petites fournitures	FAFOU ACAT22303F0023	ACAT2	01/03/23	LECLERC anniversaires 01 ACAU2	17,38		17,38
217120	Petites fournitures	FAFOU ACAT22303F0024	ACAT2	01/03/23	LECLERC anniversaires 01 ACAU2	28,25		28,25
217120	Petites fournitures	FAFOU ACAT22303F0061	ACAT2	01/03/23	CENTRAKOR petits mat 0323	39,70		39,70
217120	Petites fournitures	FAFOU ACAT22304F0010	ACAT2	01/04/23	LYRECO Fourn Admin 02 ACAU2	69,65		69,65
217120	Petites fournitures	FAFOU ACAT22305F0025	ACAT2	01/05/23	LECLERC goblet 0323 ACAU2	4,47		4,47
217120	Petites fournitures	FAFOU ACAT22305F0032	ACAT2	01/05/23	LECLERC anniv 0223 ACAU2	130,78		130,78
217120	Petites fournitures	FAFOU ACAT22305F0037	ACAT2	01/05/23	MANUTAN petit mat 02 ACAU2	189,80		189,80
217120	Petites fournitures	FAFOU ACAT22305F0045	ACAT2	01/05/23	LECLERC fourn div 0423 ACAU2	33,13		33,13
217120	Petites fournitures	FAFOU ACAT22305F0045	ACAT2	01/05/23	LECLERC fourn div 0423 ACAU2	13,64		13,64
217120	Petites fournitures	FAFOU ACAT22306F0014	ACAT2	01/06/23	NEUSY gateaux anniv 0323	100,00		100,00
217120	Petites fournitures	FAFOU ACAT22306F0015	ACAT2	01/06/23	NEUSY gateaux anniv 0423	20,00		20,00
217120	Petites fournitures	FAFOU ACAT22306F0039	ACAT2	01/06/23	LYRECO >fourn adm 0423 ACAU2	87,17		87,17
217120	Petites fournitures	FAFOU ACAT22306F0047	ACAT2	01/06/23	CENTRAKOR four divers 04 ACAU2	21,63		21,63
217120	Petites fournitures	FAFOU ACAT22306F0048	ACAT2	01/06/23	LECLERC fourn div 0423 ACAU2	34,29		34,29
217120	Petites fournitures	FAFOU ACAT22306F0048	ACAT2	01/06/23	LECLERC fourn div 0423 ACAU2	36,86		36,86
217120	Petites fournitures	FAFOU ACAT22306F0059	ACAT2	01/06/23	LECLERC fourn div 0423 ACAU2	8,16		8,16
217120	Petites fournitures	FAFOU ACAT22306F0059	ACAT2	01/06/23	LECLERC fourn div 0423 ACAU2	22,52		22,52
217120	Petites fournitures	FAFOU ACAT22306F0060	ACAT2	01/06/23	LYRECO fourn adm 0323 ACAU2	223,20		223,20
217120	Petites fournitures	FAFOU ACAT22306F0061	ACAT2	01/06/23	LYRECO fourn adm 0123	498,49		498,49
217120	Petites fournitures	FAFOU ACAT22306F0071	ACAT2	01/06/23	EDITH NEUSSY gateau anniv 05	100,00		100,00
217120	Petites fournitures	FAFOU ACAT22306F0084	ACAT2	01/06/23	CANTRAKOR mat divers 05.23	29,97		29,97
217120	Petites fournitures	ODS ACAT22306ODINV0029	ACAT2	01/06/23	EXT FNP LYRECO fourn admin 01		498,49	-498,49
217120	Petites fournitures	FAFOU ACAT22307F0011	ACAT2	01/07/23	DACATHLON set 0623 ACAU2	121,67		121,67
217120	Petites fournitures	FAFOU ACAT22307F0015	ACAT2	01/07/23	Lyreco fourn adm 06 ACAU2	268,73		268,73
217120	Petites fournitures	FAFOU ACAT22307F0049	ACAT2	01/07/23	EDITH gâteaux anniv ACAU2	60,00		60,00
217120	Petites fournitures	FAFOU ACAT22307F0061	ACAT2	01/07/23	CENTRAKOR fourn diverses ACAU2	65,23		65,23
217120	Petites fournitures	FAFOU ACAT22307F0062	ACAT2	01/07/23	LECLERC fourn diverses ACAU2	53,47		53,47
217120	Petites fournitures	FAFOU ACAT22307F0062	ACAT2	01/07/23	LECLERC fourn diverses ACAU2	6,83		6,83
217120	Petites fournitures	FAFOU ACAT22307F0063	ACAT2	01/07/23	LECLERC bains soleils ACAU2	214,43		214,43
217120	Petites fournitures	FAFOU ACAT22308F0056	ACAT2	01/08/23	BRICOMAR fourn divers 07 ACAU2	14,15		14,15

Section	Sites	ACAU2				Société : TOUS	Législation :	01/01/2023	31/12/2023
		DUO CAUDRY							
Compte	Intitulé	Type / Numéro de pièce	Site	Date	Libellé	Charges	Produits	Solde	
217120	Petites fournitures	FAFOU ACAT22308F0083	ACAT2	01/08/23	NILFISK petites fourn 09.21 A	15,75		15,75	
217120	Petites fournitures	FAFOU ACAT22308F0084	ACAT2	01/08/23	NILFISK petites fourn 0423 ACA	36,90		36,90	
217120	Petites fournitures	FAFOU ACAT22308F0088	ACAT2	31/08/23	Pc dell reconditionné ACAU2	150,00		150,00	
217120	Petites fournitures	FAFOU ACAT22309F0018	ACAT2	01/09/23	LYRECO fourn adm 08 ACAU2	47,65		47,65	
217120	Petites fournitures	FAFOU ACAT22311F0010	ACAT2	01/11/23	NEUSSY E. gateau 0923 ACAU2	20,00		20,00	
217120	Petites fournitures	FAFOU ACAT22311F0011	ACAT2	01/11/23	NEUSSY E. gateaux 1023 ACAU2	60,00		60,00	
217120	Petites fournitures	FAFOU ACAT22311F0022	ACAT2	01/11/23	LECLERC four divers 0923 ACAU2	19,25		19,25	
217120	Petites fournitures	FAFOU ACAT22311F0022	ACAT2	01/11/23	LECLERC four divers 0923 ACAU2	1,02		1,02	
217120	Petites fournitures	FAFOU ACAT22311F0029	ACAT2	01/11/23	MANUTAN gant/filtre 0623 ACAU2	131,75		131,75	
217120	Petites fournitures	FAFOU ACAT22311F0032	ACAT2	01/11/23	NAVIC serrure compl 07 ACAU2	466,85		466,85	
217120	Petites fournitures	FAFOU ACAT22311F0082	ACAT2	01/11/23	LYRECO fourn adm 0523 ACAU2	66,92		66,92	
217120	Petites fournitures	FAFOU ACAT22311F0087	ACAT2	01/11/23	SECURIMED infirmerie 1023	432,20		432,20	
217120	Petites fournitures	FAFOU ACAT22311F0087	ACAT2	01/11/23	SECURIMED infirmerie 1023	6,55		6,55	
217120	Petites fournitures	FAFOU ACAT22311F0117	ACAT2	01/11/23	NEUSSY E. gateau 1123 ACAU2	80,00		80,00	
217120	Petites fournitures	FAFOU ACAT22311F0097	ACAT2	09/11/23	NILFISK sup harnais 1123 ACAU2	49,80		49,80	
217120	Petites fournitures	FAFOU ACAT22312F0004	ACAT2	01/12/23	CENTRAKOR patit mat 1223	70,72		70,72	
217120	Petites fournitures	FAFOU ACAT22312F0013	ACAT2	01/12/23	BRICOMARCHE fourn divers 0523	121,99		121,99	
217120	Petites fournitures	FAFOU ACAT22312F0014	ACAT2	01/12/23	BRICOMARCHE petit mat 0923	43,32		43,32	
217120	Petites fournitures	FAFOU ACAT22312F0015	ACAT2	01/12/23	BRICOMARCHE petit mat 0923	225,76		225,76	
217120	Petites fournitures	FAFOU ACAT22312F0016	ACAT2	01/12/23	CENTREKOR petit mat 1123 ACAU2	135,39		135,39	
217120	Petites fournitures	FAFOU ACAT22312F0017	ACAT2	01/12/23	LECLERC costume noel 1123	31,50		31,50	
217120	Petites fournitures	FAFOU ACAT22312F0018	ACAT2	01/12/23	LECLERC matelas 1123 ACAU2	7,17		7,17	
217120	Petites fournitures	FAFOU ACAT22312F0019	ACAT2	01/12/23	LECLERC four divers 11 ACAU2	6,48		6,48	
217120	Petites fournitures	FAFOU ACAT22312F0019	ACAT2	01/12/23	LECLERC four divers 11 ACAU2	58,05		58,05	
217120	Petites fournitures	FAFOU ACAT22312F0080	ACAT2	01/12/23	LECLERC four divers 1023	26,45		26,45	
217120	Petites fournitures	FAFOU ACAT22312F0080	ACAT2	01/12/23	LECLERC four divers 1023	46,98		46,98	
217120	Petites fournitures	FAFOU ACAT22312F0020	ACAT2	15/12/23	LECLERC four divers 12 ACAU2	40,78		40,78	
217120	Petites fournitures	FAFOU ACAT22312F0020	ACAT2	15/12/23	LECLERC four divers 12 ACAU2	37,80		37,80	
217120	Petites fournitures	FAFOU ACAT22312F0021	ACAT2	15/12/23	LECLERC four divers 12 ACAU2	1,89		1,89	
217120	Petites fournitures	FAFOU ACAT22312F0021	ACAT2	15/12/23	LECLERC four divers 12 ACAU2	4,16		4,16	
					Total 217120	6 407,89	498,49	5 909,40	
217130	Vetement travail	FAFOU ACAT22302F0020	ACAT2	01/03/23	A-PROTECT vetements travail 02	624,10		624,10	
217130	Vetement travail	FAFOU ACAT22303F0068	ACAT2	31/03/23	APROTECT vet trav 0323 ACAU2	319,25		319,25	

Section	Sites	ACAU2	Société : TOUS			Législation :	01/01/2023	31/12/2023
		DUO CAUDRY						
Compte	Intitulé	Type / Numéro de pièce	Site	Date	Libellé	Charges	Produits	Solde
217130	Vetement travail	ODP ODP2303ACAT200001	ACAT2	31/03/23	OD de Paie du 31/03/2023	29,98		29,98
217130	Vetement travail	FAFOU ACAT22305F0028	ACAT2	01/05/23	APROTECT vet trav 0323 ACAU2	36,80		36,80
217130	Vetement travail	FAFOU ACAT22305F0029	ACAT2	01/05/23	APROTECT vet trav 0323 ACAU2	107,40		107,40
217130	Vetement travail	FAFOU ACAT22306F0045	ACAT2	01/06/23	APROTECT vetem trav 04 ACAU2	213,55		213,55
217130	Vetement travail	FAFOU ACAT22308F0007	ACAT2	01/08/23	APROTECT vetem trav 07 ACAU2	333,60		333,60
217130	Vetement travail	AVFOU ACAT22311F0107	ACAT2	09/11/23	FAPROTECT du 09/11/23 ACAU2		56,20	-56,20
217130	Vetement travail	FAFOU ACAT22311F0105	ACAT2	09/11/23	FAPROTECT du 09/11/23 ACAU2	56,20		56,20
					Total 217130	1 720,88	56,20	1 664,68
217210	Conso Boutique textile	ODINV ACAT22301ODINV0019	ACAT2	01/01/23	STOCK TEXTILE DECEMBRE ACAU2	5 666,16		5 666,16
217210	Conso Boutique textile	ODS ACAT22301ODINV0027	ACAT2	31/01/23	STOCK TEXTILE JANVIER ACAU2		4 946,84	-4 946,84
217210	Conso Boutique textile	ODS ACAT22302ODINV0009	ACAT2	01/02/23	REP STOCK TEXTILE JANV ACAU2	4 946,84		4 946,84
217210	Conso Boutique textile	ODS ACAT22302ODINV0001	ACAT2	15/02/23	FNP ALLSPORT textile 01 ACAU2	539,76		539,76
217210	Conso Boutique textile	ODS ACAT22302ODINV0015	ACAT2	28/02/23	FNP ALLSPORT boutiq 02 ACAU2	1 526,01		1 526,01
217210	Conso Boutique textile	ODS ACAT22302ODINV0019	ACAT2	28/02/23	STOCK TEXTILE FEV ACAU2		6 521,66	-6 521,66
217210	Conso Boutique textile	FAFOU ACAT22303F0017	ACAT2	01/03/23	ALLSPORT textiles 0123 ACAU2	539,76		539,76
217210	Conso Boutique textile	ODS ACAT22303ODINV0002	ACAT2	01/03/23	REP STOCK TEXTILE FEV ACAU2	6 521,66		6 521,66
217210	Conso Boutique textile	ODS ACAT22303ODINV0004	ACAT2	01/03/23	EXT FNP ALLSPORT textile 01 AC		539,76	-539,76
217210	Conso Boutique textile	ODS ACAT22303ODINV0053	ACAT2	31/03/23	FNP ALLSPORT 03 ACAU2	504,18		504,18
217210	Conso Boutique textile	ODS ACAT22303ODINV0056	ACAT2	31/03/23	STOCK TEXTILE MARS ACAU2		6 547,92	-6 547,92
217210	Conso Boutique textile	ODS ACAT22304ODINV0018	ACAT2	01/04/23	STOCK TEXTILE MARS ACAU2	6 547,92		6 547,92
217210	Conso Boutique textile	ODS ACAT22304ODINV0049	ACAT2	30/04/23	FNP ALLSPORT textile 02 ACAU2	1 526,01		1 526,01
217210	Conso Boutique textile	ODS ACAT22304ODINV0050	ACAT2	30/04/23	FNP ALLSPORT textile 03 ACAU2	504,18		504,18
217210	Conso Boutique textile	ODS ACAT22304ODINV0052	ACAT2	30/04/23	ANNUL FNP ALLSPORT textile 02		1 526,01	-1 526,01
217210	Conso Boutique textile	ODS ACAT22304ODINV0053	ACAT2	30/04/23	ANNUL FNP ALLSPORT textile 03		504,18	-504,18
217210	Conso Boutique textile	ODS ACAT22304ODINV0068	ACAT2	30/04/23	STOCK TEXT. AVRIL THEORIQUE		6 057,11	-6 057,11
217210	Conso Boutique textile	FAFOU ACAT22305F0024	ACAT2	01/05/23	ALLSPORT textiles 03 ACAU2	504,18		504,18
217210	Conso Boutique textile	FAFOU ACAT22305F0027	ACAT2	01/05/23	ALLSPORT textiles 0223	1 526,01		1 526,01
217210	Conso Boutique textile	ODS ACAT22305ODINV0025	ACAT2	01/05/23	EXT FNP ALLSPORT boutiq 02 ACA		1 526,01	-1 526,01
217210	Conso Boutique textile	ODS ACAT22305ODINV0026	ACAT2	01/05/23	EXT FNP ALLSPORT 03 ACAU2		504,18	-504,18
217210	Conso Boutique textile	ODS ACAT22305ODINV0034	ACAT2	01/05/23	STOCK TEXT. AVRIL THEORIQUE	6 057,11		6 057,11
217210	Conso Boutique textile	ODS ACAT22305ODINV0065	ACAT2	31/05/23	FNP STOCK TEXTILE MAI ACAU2	571,56		571,56
217210	Conso Boutique textile	FAFOU ACAT22306F0034	ACAT2	01/06/23	ALLSPORT Textiles 0423 ACAU2	297,12		297,12
217210	Conso Boutique textile	ODS ACAT22306ODINV0026	ACAT2	01/06/23	REP FNP STOCK TEXTILE MAI ACAU		571,56	-571,56

Section	Sites	ACAU2	Société : TOUS			Législation :	01/01/2023	31/12/2023
		DUO CAUDRY						
Compte	Intitulé	Type / Numéro de pièce	Site	Date	Libellé	Charges	Produits	Solde
217210	Conso Boutique textile	FAFOU ACAT22306F0115	ACAT2	14/06/23	ALLSPORT textiles 06.23 ACAU2	1 324,05		1 324,05
217210	Conso Boutique textile	ODS ACAT22306ODINV0069	ACAT2	30/06/23	FNP STOCK TEXTILE JUIN ACAU2	783,57		783,57
217210	Conso Boutique textile	ODS ACAT22306ODINV0072	ACAT2	30/06/23	STOCK TEXTILE JUIN ACAU2 REEL		4 196,39	-4 196,39
217210	Conso Boutique textile	ODS ACAT22307ODINV0024	ACAT2	30/06/23	REP FNP STOCK TEXTILE JUIN AC		783,57	-783,57
217210	Conso Boutique textile	ODS ACAT22307ODINV0026	ACAT2	01/07/23	STOCK TEXTILE JUIN ACAU2 REEL	4 196,39		4 196,39
217210	Conso Boutique textile	FAFOU ACAT22307F0059	ACAT2	06/07/23	ALLSPORT textiles 07.23 ACAU2	701,39		701,39
217210	Conso Boutique textile	FAFOU ACAT22307F0060	ACAT2	17/07/23	ALLSPORT textiles 07.23 ACAU2	1 269,96		1 269,96
217210	Conso Boutique textile	ODS ACAT22307ODINV0057	ACAT2	31/07/23	STOCK TEXTILE JUILLET ACAU2		5 276,47	-5 276,47
217210	Conso Boutique textile	ODS ACAT22308ODINV0027	ACAT2	01/08/23	REP STOCK TEXTILE JUIL ACAU2	5 276,47		5 276,47
217210	Conso Boutique textile	FAFOU ACAT22308F0055	ACAT2	04/08/23	ALLSPORT textiles 08.23 ACAU2	887,14		887,14
217210	Conso Boutique textile	ODS ACAT22308ODINV0065	ACAT2	31/08/23	STOCK TEXTILE AOUT INV ACAU2		6 533,73	-6 533,73
217210	Conso Boutique textile	ODS ACAT22309ODINV0067	ACAT2	01/09/23	STOCK TEXTILE AOUT INV ACAU2	6 533,73		6 533,73
217210	Conso Boutique textile	ODS ACAT22309ODINV0075	ACAT2	30/09/23	STOCK TEXTILE SEPTEMBRE ACAU		5 838,47	-5 838,47
217210	Conso Boutique textile	ODS ACAT22310ODINV0033	ACAT2	01/10/23	REP STOCK TEXTILE SEPT ACAU2	5 838,47		5 838,47
217210	Conso Boutique textile	ODS ACAT22310ODINV0070	ACAT2	31/10/23	STOCK TEXTILE OCTOBRE ACAU2		5 403,79	-5 403,79
217210	Conso Boutique textile	ODS ACAT22311ODINV0033	ACAT2	01/11/23	REP STOCK TEXTILE OCT ACAU2	5 403,79		5 403,79
217210	Conso Boutique textile	ODS ACAT22311ODINV0071	ACAT2	30/11/23	STOCK TEXTILE NOV ACAU2		5 048,14	-5 048,14
217210	Conso Boutique textile	ODS ACAT22312ODINV0042	ACAT2	01/12/23	REP STOCK TEXTILE NOV ACAU2	5 048,14		5 048,14
217210	Conso Boutique textile	ODINV ACAT22312ODINV0070	ACAT2	31/12/23	STOCK TEXTILE DEC INV ACAU2		5 127,39	-5 127,39
					Total 217210	75 041,56	67 453,18	7 588,38
217230	Conso Accessoires	ODDIV ACAT22306ODDIV032	ACAT2	30/06/23	Reclass 607300->601200		639,82	-639,82
217230	Conso Accessoires	FAFOU ACAT22307F0016	ACAT2	01/07/23	SYSCO conso snack 06 ACAU2	637,32		637,32
217230	Conso Accessoires	FAFOU ACAT22307F0016	ACAT2	01/07/23	SYSCO conso snack 06 ACAU2	2,50		2,50
					Total 217230	639,82	639,82	0,00
217240	Conso Resto	ODDIV ACAT22306ODDIV032	ACAT2	30/06/23	Reclass 607300->601200	639,82		639,82
217240	Conso Resto	ODS ACAT22307ODINV0055	ACAT2	31/07/23	STOCK RESTO JUILLET ACAU2		639,82	-639,82
217240	Conso Resto	ODS ACAT22308ODINV0025	ACAT2	01/08/23	REP STOCK RESTO JUIL ACAU2	639,82		639,82
					Total 217240	1 279,64	639,82	639,82

Section	Sites	ACAU2				Société : TOUS	Législation :	01/01/2023	31/12/2023
		DUO CAUDRY							
Compte	Intitulé	Type / Numéro de pièce	Site	Date	Libellé	Charges	Produits	Solde	
217300	Redevance collectivité	ODINV ACAT22301ODINV0029	ACAT2	01/01/23	Redevance col. 1/12	4 217,00		4 217,00	
217300	Redevance collectivité	ODINV ACAT22302ODINV0011	ACAT2	01/02/23	Redevance col. 1/12	4 217,00		4 217,00	
217300	Redevance collectivité	FAFOU ACAT22303F0032	ACAT2	01/03/23	TRESCAUDRY red 07-12.22 ACAU2	24 250,85		24 250,85	
217300	Redevance collectivité	ODINV ACAT22303ODINV0019	ACAT2	01/03/23	REP FNP red coll 2022 ACAU2		24 252,74	-24 252,74	
217300	Redevance collectivité	ODINV ACAT22303ODINV0039	ACAT2	01/03/23	Redevance col. 1/12	4 217,00		4 217,00	
217300	Redevance collectivité	ODDIV ACAT22303ODDIV005	ACAT2	31/03/23	TRESOCAUD RED COL 07-12.22 AU2	24 250,85		24 250,85	
217300	Redevance collectivité	ODDIV ACAT22303ODDIV018	ACAT2	31/03/23	EXT TRESOCAUD intermt 07-12.22		24 250,85	-24 250,85	
217300	Redevance collectivité	ODINV ACAT22304ODINV0024	ACAT2	01/04/23	Redevance col. 1/12	4 217,00		4 217,00	
217300	Redevance collectivité	ODINV ACAT22305ODINV0038	ACAT2	01/05/23	Redevance col. 1/12	4 217,00		4 217,00	
217300	Redevance collectivité	ODINV ACAT22306ODINV0035	ACAT2	01/06/23	Redevance col. 1/12	4 217,00		4 217,00	
217300	Redevance collectivité	ODINV ACAT22307ODINV0053	ACAT2	01/07/23	Redevance col. 1/12	4 217,00		4 217,00	
217300	Redevance collectivité	ODINV ACAT22308ODINV0030	ACAT2	01/08/23	Redevance col. 1/12	4 217,00		4 217,00	
217300	Redevance collectivité	ODINV ACAT22309ODINV0065	ACAT2	01/09/23	Redevance col. 1/12	4 217,00		4 217,00	
217300	Redevance collectivité	ODINV ACAT22310ODINV0036	ACAT2	01/10/23	Redevance col. 1/12	4 217,00		4 217,00	
217300	Redevance collectivité	ODINV ACAT22311ODINV0036	ACAT2	01/11/23	Redevance col. 1/12	4 217,00		4 217,00	
217300	Redevance collectivité	ODINV ACAT22312ODINV0005	ACAT2	01/12/23	Redevance col. 1/12	4 217,00		4 217,00	
217300	Redevance collectivité	ODDIV ACAT22312ODDIV035	ACAT2	31/12/23	Solde abo redevance 2023 ACAU2		50 604,00	-50 604,00	
217300	Redevance collectivité	ODINV ACAT22312ODINV0089	ACAT2	31/12/23	FNP Red occup 2023 ACAU2	50 604,00		50 604,00	
					Total 217300	149 709,70	99 107,59	50 602,11	
217430	Autres prestations diverses	FAFOU ACAT22302F0017	ACAT2	28/02/23	LOOMIS Trasp fonds 0223 ACAU2	78,88		78,88	
217430	Autres prestations diverses	FAFOU ACAT22303F0011	ACAT2	01/03/23	LOOMIS Trasp fonds 1222 ACAU2	148,40		148,40	
217430	Autres prestations diverses	FAFOU ACAT22303F0013	ACAT2	01/03/23	LOOMIS Trasp fonds 1222 ACAU2	43,52		43,52	
217430	Autres prestations diverses	FAFOU ACAT22305F0004	ACAT2	01/05/23	LOOMIS Trasp fonds 0123 ACAU2	101,93		101,93	
217430	Autres prestations diverses	FAFOU ACAT22305F0036	ACAT2	01/05/23	LOOMIS trasp fond 0323 ACAU2	91,27		91,27	
217430	Autres prestations diverses	FAFOU ACAT22306F0037	ACAT2	01/06/23	LOOMIS trasp fonds 0423 ACAU2	77,87		77,87	
217430	Autres prestations diverses	FAFOU ACAT22306F0101	ACAT2	01/06/23	LOOMIS trasp fond 0523 ACAU2	126,90		126,90	
217430	Autres prestations diverses	FAFOU ACAT22307F0014	ACAT2	01/07/23	LOOMIS trasp fond 0623 ACAU2	70,03		70,03	
217430	Autres prestations diverses	FAFOU ACAT22308F0023	ACAT2	01/08/23	TRESO CAU MAD 1S23 ACAU2	24 887,99		24 887,99	
217430	Autres prestations diverses	FAFOU ACAT22308F0061	ACAT2	01/08/23	LOOMIS trasp fond 0723 ACAU2	193,60		193,60	
217430	Autres prestations diverses	FAFOU ACAT22309F0017	ACAT2	01/09/23	LOOMIS trasp fond 0823 ACAU2	167,15		167,15	
217430	Autres prestations diverses	FAFOU ACAT22311F0028	ACAT2	01/11/23	LOOMIS trasp fonds 09 ACAU2	86,21		86,21	
217430	Autres prestations diverses	FAFOU ACAT22311F0093	ACAT2	01/11/23	LOOMIS trasp/fond 1023 ACAU2	80,27		80,27	
217430	Autres prestations diverses	FAFOU ACAT22312F0027	ACAT2	01/12/23	LOOMIS trasp/fond 1123 ACAU2	149,28		149,28	

GL analytique/section

26-avr.-2024

Section	Sites	ACAU2				Société : TOUS	Législation :	01/01/2023	31/12/2023
		DUO CAUDRY							
Compte	Intitulé	Type / Numéro de pièce	Site	Date	Libellé	Charges	Produits	Solde	
217430	Autres prestations diverses	FAFOU ACAT22312F0083	ACAT2	19/12/23	TRESOCAUDRY MAD remb 2S23 U2	26 196,40		26 196,40	
217430	Autres prestations diverses	ODINV ACAT22312ODINV0097	ACAT2	31/12/23	FNP TRESO MAD 1S23 ACAU2	26 196,40		26 196,40	
217430	Autres prestations diverses	ODINV ACAT22312ODINV0101	ACAT2	31/12/23	REP FNP TRESO MAD 1SE023		26 196,40	-26 196,40	
Total 217430						78 696,10	26 196,40	52 499,70	
217510	Location copieur et info	FAFOU ACAT22301F0001	ACAT2	02/01/23	CCLS loc copieur 1T23 ACAT2	212,00		212,00	
217510	Location copieur et info	FAFOU ACAT22301F0001	ACAT2	02/01/23	CCLS loc copieur 1T23 ACAT2	11,40		11,40	
217510	Location copieur et info	ODS ACAT22301ODINV0030	ACAT2	31/01/23	CCA sur facture FCCLS ACAT2230		146,45	-146,45	
217510	Location copieur et info	ODS ACAT22302ODINV0020	ACAT2	01/02/23	CCA sur facture FCCLS ACAT2230	146,45		146,45	
217510	Location copieur et info	ODDIV ACAT22302ODDIV007	ACAT2	28/02/23	NINJA Supervision 12.22 ACAU2	19,38		19,38	
217510	Location copieur et info	ODS ACAT22302ODINV0032	ACAT2	28/02/23	CCA sur facture FCCLS ACAT2230		76,95	-76,95	
217510	Location copieur et info	ODS ACAT22303ODINV0014	ACAT2	01/03/23	CCA sur facture FCCLS ACAT2230	76,95		76,95	
217510	Location copieur et info	ODDIV ACAT22303ODDIV015	ACAT2	31/03/23	NINJA supervision 03.23 ACAU2	22,27		22,27	
217510	Location copieur et info	ODDIV ACAT22303ODDIV015	ACAT2	31/03/23	NINJA Supervision 02.23 ACAU2	20,72		20,72	
217510	Location copieur et info	ODDIV ACAT22303ODDIV015	ACAT2	31/03/23	NINJA Supervision 01.23 ACAU2	20,72		20,72	
217510	Location copieur et info	ODDIV ACAT22305ODDIV017	ACAT2	31/05/23	NINJA supervision 04.23 ACAU2	22,27		22,27	
217510	Location copieur et info	ODDIV ACAT22305ODDIV017	ACAT2	31/05/23	NINJA supervision 05.23 ACAU2	22,27		22,27	
217510	Location copieur et info	FAFOU ACAT22308F0024	ACAT2	01/08/23	WETIX hebergement 2023 ACAU2	650,00		650,00	
217510	Location copieur et info	ODDIV ACAT22309ODDIV013	ACAT2	30/09/23	NINJA supervision 06.23 ACAU2	22,27		22,27	
Total 217510						1 246,70	223,40	1 023,30	
217520	Location autres	AVFOU ACAT22301F0015	ACAT2	01/01/23	LYOVEL loc font 3T2022 ACAUD		75,00	-75,00	
217520	Location autres	ODINV ACAT22301ODINV0005	ACAT2	01/01/23	CCA sur facture FCULL1 ACAT222	509,32		509,32	
217520	Location autres	ODS ACAT22301ODINV0031	ACAT2	31/01/23	CCA sur facture FCULL1 ACAT222		434,85	-434,85	
217520	Location autres	ODS ACAT22302ODINV0021	ACAT2	01/02/23	CCA sur facture FCULL1 ACAT222	434,85		434,85	
217520	Location autres	ODS ACAT22302ODINV0033	ACAT2	28/02/23	CCA sur facture FCULL1 ACAT222		367,58	-367,58	
217520	Location autres	ODS ACAT22303ODINV0015	ACAT2	01/03/23	CCA sur facture FCULL1 ACAT222	367,58		367,58	
217520	Location autres	ODS ACAT22303ODINV0041	ACAT2	31/03/23	CCA sur facture FCULL1 ACAT222		293,10	-293,10	
217520	Location autres	ODS ACAT22304ODINV0013	ACAT2	01/04/23	CCA sur facture FCULL1 ACAT222	293,10		293,10	
217520	Location autres	ODS ACAT22304ODINV0027	ACAT2	30/04/23	CCA sur facture FCULL1 ACAT222		221,03	-221,03	
217520	Location autres	FAFOU ACAT22305F0002	ACAT2	01/05/23	CILEA loc TPE 0223 ACAU2	35,00		35,00	
217520	Location autres	FAFOU ACAT22305F0005	ACAT2	01/05/23	LYOVEL loc font 1T2023 ACAU2	81,00		81,00	
217520	Location autres	FAFOU ACAT22305F0009	ACAT2	01/05/23	SYMOTRONIC loc tpe 2023 ACAU2	114,00		114,00	

Section	Sites	ACAU2	Société : TOUS			Législation :	01/01/2023	31/12/2023
		DUO CAUDRY						
Compte	Intitulé	Type / Numéro de pièce	Site	Date	Libellé	Charges	Produits	Solde
217520	Location autres	ODS ACAT22305ODINV0004	ACAT2	01/05/23	CCA sur facture FCULL1 ACAT222	221,03		221,03
217520	Location autres	ODS ACAT22305ODINV0059	ACAT2	31/05/23	CCA sur facture FCULL1 ACAT222		146,55	-146,55
217520	Location autres	FAFOU ACAT22306F0038	ACAT2	01/06/23	LYOVEL loc font 2T23 ACAU2	81,00		81,00
217520	Location autres	FAFOU ACAT22306F0049	ACAT2	01/06/23	CILEA loc TPE 0523 ACAU2	35,00		35,00
217520	Location autres	ODS ACAT22306ODINV0020	ACAT2	01/06/23	CCA sur facture FCULL1 ACAT222	146,55		146,55
217520	Location autres	ODS ACAT22306ODINV0056	ACAT2	30/06/23	CCA sur facture FCULL1 ACAT222		74,48	-74,48
217520	Location autres	FAFOU ACAT22307F0001	ACAT2	01/07/23	CILEA locat° TPE 04+0523 ACAT2	70,00		70,00
217520	Location autres	ODS ACAT22307ODINV0018	ACAT2	01/07/23	CCA sur facture FCULL1 ACAT222	74,48		74,48
217520	Location autres	FAFOU ACAT22308F0057	ACAT2	01/08/23	CULLIGAN Loc font 08/23-07/24	921,36		921,36
217520	Location autres	FAFOU ACAT22308F0062	ACAT2	01/08/23	LYOVEL loc font 3T23 ACAU2	81,00		81,00
217520	Location autres	ODS ACAT22308ODINV0036	ACAT2	31/08/23	CCA sur facture FCULL1 ACAT223		843,32	-843,32
217520	Location autres	ODS ACAT22308ODINV0039	ACAT2	31/08/23	CCA sur facture FLYOV ACAT2230		26,41	-26,41
217520	Location autres	FAFOU ACAT22309F0010	ACAT2	01/09/23	AIR LIQUIDE loc bouteille 08	96,56		96,56
217520	Location autres	FAFOU ACAT22309F0011	ACAT2	01/09/23	AIRLIQU loc bout 08-0726 ACAU2	2 201,16		2 201,16
217520	Location autres	ODS ACAT22309ODINV0012	ACAT2	01/09/23	CCA sur facture FCULL1 ACAT223	843,32		843,32
217520	Location autres	ODS ACAT22309ODINV0015	ACAT2	01/09/23	CCA sur facture FLYOV ACAT2230	26,41		26,41
217520	Location autres	FAFOU ACAT22309F0013	ACAT2	11/09/23	CILEA loc TPE 0923 ACAU2	35,00		35,00
217520	Location autres	ODS ACAT22309ODINV0039	ACAT2	30/09/23	CCA sur facture FAIRLIQ ACAT22		2 078,65	-2 078,65
217520	Location autres	ODS ACAT22309ODINV0042	ACAT2	30/09/23	CCA sur facture FCULL1 ACAT223		767,80	-767,80
217520	Location autres	ODS ACAT22310ODINV0004	ACAT2	01/10/23	CCA sur facture FAIRLIQ ACAT22	2 078,65		2 078,65
217520	Location autres	ODS ACAT22310ODINV0007	ACAT2	01/10/23	CCA sur facture FCULL1 ACAT223	767,80		767,80
217520	Location autres	ODS ACAT22310ODINV0040	ACAT2	31/10/23	CCA sur facture FAIRLIQ ACAT22		2 016,39	-2 016,39
217520	Location autres	ODS ACAT22310ODINV0044	ACAT2	31/10/23	CCA sur facture FCULL1 ACAT223		689,76	-689,76
217520	Location autres	FAFOU ACAT22311F0019	ACAT2	01/11/23	AIRLIQ loc bout 0923 ACAU2	96,56		96,56
217520	Location autres	FAFOU ACAT22311F0088	ACAT2	01/11/23	AIR LIQ loc bout 10 ACAT2	96,56		96,56
217520	Location autres	FAFOU ACAT22311F0094	ACAT2	01/11/23	LYOVEL loc font 4T23 ACAU2	81,00		81,00
217520	Location autres	ODS ACAT22311ODINV0004	ACAT2	01/11/23	CCA sur facture FAIRLIQ ACAT22	2 016,39		2 016,39
217520	Location autres	ODS ACAT22311ODINV0008	ACAT2	01/11/23	CCA sur facture FCULL1 ACAT223	689,76		689,76
217520	Location autres	FAFOU ACAT22311F0089	ACAT2	06/11/23	CILEA loc tpe 1123 ACAU2	35,00		35,00
217520	Location autres	ODS ACAT22311ODINV0041	ACAT2	30/11/23	CCA sur facture FAIRLIQ ACAT22		1 956,14	-1 956,14
217520	Location autres	ODS ACAT22311ODINV0045	ACAT2	30/11/23	CCA sur facture FCULL1 ACAT223		614,24	-614,24
217520	Location autres	FAFOU ACAT22312F0012	ACAT2	01/12/23	AIR LIQUID loc bout 1123 ACAU2	96,56		96,56
217520	Location autres	ODS ACAT22312ODINV0011	ACAT2	01/12/23	CCA sur facture FAIRLIQ ACAT22	1 956,14		1 956,14
217520	Location autres	ODS ACAT22312ODINV0015	ACAT2	01/12/23	CCA sur facture FCULL1 ACAT223	614,24		614,24
217520	Location autres	FAFOU ACAT22312F0041	ACAT2	07/12/23	SEM abo monetique 12 ACAU2	20,00		20,00

Section	Sites	ACAU2				Société : TOUS	Législation :	01/01/2023	31/12/2023
		DUO CAUDRY							
Compte	Intitulé	Type / Numéro de pièce	Site	Date	Libellé	Charges	Produits	Solde	
217520	Location autres	ODINV ACAT22312ODINV0066	ACAT2	31/12/23	CCA sur facture FAIRLIQ ACAT22		1 893,88	-1 893,88	
217520	Location autres	ODINV ACAT22312ODINV0069	ACAT2	31/12/23	CCA sur facture FCULL1 ACAT223		536,20	-536,20	
Total 217520						15 216,38	13 035,38	2 181,00	
217610	Assurance	ODINV ACAT22301ODINV0029	ACAT2	01/01/23	Assurances 1/12	536,00		536,00	
217610	Assurance	ODINV ACAT22302ODINV0011	ACAT2	01/02/23	Assurances 1/12	536,00		536,00	
217610	Assurance	ODINV ACAT22303ODINV0039	ACAT2	01/03/23	Assurances 1/12	536,00		536,00	
217610	Assurance	ODINV ACAT22304ODINV0024	ACAT2	01/04/23	Assurances 1/12	536,00		536,00	
217610	Assurance	ODINV ACAT22305ODINV0038	ACAT2	01/05/23	Assurances 1/12	536,00		536,00	
217610	Assurance	ODINV ACAT22306ODINV0035	ACAT2	01/06/23	Assurances 1/12	536,00		536,00	
217610	Assurance	ODINV ACAT22307ODINV0053	ACAT2	01/07/23	Assurances 1/12	536,00		536,00	
217610	Assurance	ODINV ACAT22308ODINV0030	ACAT2	01/08/23	Assurances 1/12	536,00		536,00	
217610	Assurance	FAFOU ACAT22309F0002	ACAT2	01/09/23	Assurance MRE 2022 ACAU2	2 999,02		2 999,02	
217610	Assurance	FAFOU ACAT22309F0026	ACAT2	01/09/23	AXA RCE 2022	1,00		1,00	
217610	Assurance	ODINV ACAT22309ODINV0002	ACAT2	01/09/23	REP FNP ASSUR MRE 22 ACAU2		2 999,00	-2 999,00	
217610	Assurance	ODINV ACAT22309ODINV0002	ACAT2	01/09/23	REP FNP ASSUR RC 22 ACAU2		1,00	-1,00	
217610	Assurance	ODINV ACAT22309ODINV0065	ACAT2	01/09/23	Assurances 1/12	536,00		536,00	
217610	Assurance	ODS ACAT22309ODINV0004	ACAT2	30/09/23	FNP ASSURANCE RC 22 ACAU2	1,00		1,00	
217610	Assurance	ODS ACAT22309ODINV0006	ACAT2	30/09/23	FNP ASSURANCE RC 22 ACAU2		1,00	-1,00	
217610	Assurance	ODINV ACAT22310ODINV0036	ACAT2	01/10/23	Assurances 1/12	536,00		536,00	
217610	Assurance	ODINV ACAT22311ODINV0036	ACAT2	01/11/23	Assurances 1/12	536,00		536,00	
217610	Assurance	ODINV ACAT22312ODINV0005	ACAT2	01/12/23	Assurances 1/12	536,00		536,00	
217610	Assurance	ODDIV ACAT22312ODDIV035	ACAT2	31/12/23	Solde abo assurance 2023 ACAU2		6 432,00	-6 432,00	
217610	Assurance	ODINV ACAT22312ODINV0074	ACAT2	31/12/23	FNP ASSURANCE MRE 23 ACAU2	5 782,00		5 782,00	
217610	Assurance	ODINV ACAT22312ODINV0074	ACAT2	31/12/23	FNP ASSURANCE RC 23 ACAU2	218,00		218,00	
Total 217610						15 433,02	9 433,00	6 000,02	
217620	Frais Bancaires	ODDIV ACAT22309ODDIV013	ACAT2	30/09/23	MONEXT Abo Payline 0223 ACAU2	5,97		5,97	
217620	Frais Bancaires	ODDIV ACAT22309ODDIV013	ACAT2	30/09/23	MONEXT Abo Payline 0123 ACAU2	6,47		6,47	
217620	Frais Bancaires	ODDIV ACAT22309ODDIV013	ACAT2	30/09/23	MONEXT Abo Payline 0323 ACAU2	6,04		6,04	
217620	Frais Bancaires	ODDIV ACAT22309ODDIV013	ACAT2	30/09/23	MONEXT Abo Payline 0423 ACAU2	3,84		3,84	
217620	Frais Bancaires	ODDIV ACAT22310ODDIV008	ACAT2	31/10/23	MONEXT Abo Payline 0523 ACAU2	3,34		3,34	
217620	Frais Bancaires	ODDIV ACAT22310ODDIV008	ACAT2	31/10/23	MONEXT Abo Payline 0623 ACAU2	1,08		1,08	

Section	Sites	ACAU2	Société : TOUS			Législation :		01/01/2023	31/12/2023
		DUO CAUDRY							
Compte	Intitulé	Type / Numéro de pièce	Site	Date	Libellé	Charges	Produits	Solde	
217620	Frais Bancaires	ODDIV ACAT22310ODDIV008	ACAT2	31/10/23	MONEXT Abo Payline 0823 ACAU2	2,15		2,15	
217620	Frais Bancaires	ODDIV ACAT22310ODDIV008	ACAT2	31/10/23	MONEXT Abo Payline 0723 ACAU2	1,90		1,90	
217620	Frais Bancaires	ODDIV ACAT22310ODDIV008	ACAT2	31/10/23	MONEXT Abo Payline 0923 ACAU2	3,30		3,30	
217620	Frais Bancaires	ODDIV ACAT22312ODDIV043	ACAT2	31/12/23	FRAIS ANCV ACAU2	105,26		105,26	
					Total 217620	139,35		139,35	
217630	Frais actes et contentieux	ODDIV ACAT22312ODDIV031	ACAT2	31/12/23	INPI depot des comptes ACAU2	85,17		85,17	
					Total 217630	85,17		85,17	
217640	Honoraires	FAFOU ACAT22301F0022	ACAT2	01/01/23	Honoraires FS 2023	1 900,00		1 900,00	
217640	Honoraires	ODINV ACAT22301ODINV0029	ACAT2	01/01/23	EC-CAC 1/12	158,00		158,00	
217640	Honoraires	ODS ACAT22301ODINV0040	ACAT2	31/01/23	CCA sur facture GRECR ACAT2230		1 738,63	-1 738,63	
217640	Honoraires	ODINV ACAT22302ODINV0011	ACAT2	01/02/23	EC-CAC 1/12	158,00		158,00	
217640	Honoraires	ODS ACAT22302ODINV0046	ACAT2	01/02/23	CCA sur facture GRECR ACAT2230	1 738,63		1 738,63	
217640	Honoraires	ODS ACAT22302ODINV0047	ACAT2	28/02/23	CCA sur facture GRECR ACAT2230		1 592,88	-1 592,88	
217640	Honoraires	ODINV ACAT22303ODINV0039	ACAT2	01/03/23	EC-CAC 1/12	158,00		158,00	
217640	Honoraires	ODS ACAT22303ODINV0065	ACAT2	01/03/23	CCA sur facture GRECR ACAT2230	1 592,88		1 592,88	
217640	Honoraires	ODS ACAT22303ODINV0066	ACAT2	31/03/23	CCA sur facture GRECR ACAT2230		1 431,51	-1 431,51	
217640	Honoraires	ODINV ACAT22304ODINV0024	ACAT2	01/04/23	EC-CAC 1/12	158,00		158,00	
217640	Honoraires	ODS ACAT22304ODINV0073	ACAT2	01/04/23	CCA sur facture GRECR ACAT2230	1 431,51		1 431,51	
217640	Honoraires	ODS ACAT22304ODINV0074	ACAT2	30/04/23	CCA sur facture GRECR ACAT2230		1 275,34	-1 275,34	
217640	Honoraires	ODINV ACAT22305ODINV0038	ACAT2	01/05/23	EC-CAC 1/12	158,00		158,00	
217640	Honoraires	ODS ACAT22305ODINV0036	ACAT2	01/05/23	CCA sur facture GRECR ACAT2230	1 275,34		1 275,34	
217640	Honoraires	ODS ACAT22305ODINV0056	ACAT2	31/05/23	CCA sur facture GRECR ACAT2230		1 113,97	-1 113,97	
217640	Honoraires	ODINV ACAT22306ODINV0035	ACAT2	01/06/23	EC-CAC 1/12	158,00		158,00	
217640	Honoraires	ODS ACAT22306ODINV0017	ACAT2	01/06/23	CCA sur facture GRECR ACAT2230	1 113,97		1 113,97	
217640	Honoraires	ODS ACAT22306ODINV0054	ACAT2	30/06/23	CCA sur facture GRECR ACAT2230		957,81	-957,81	
217640	Honoraires	ODINV ACAT22307ODINV0053	ACAT2	01/07/23	EC-CAC 1/12	158,00		158,00	
217640	Honoraires	ODS ACAT22307ODINV0016	ACAT2	01/07/23	CCA sur facture GRECR ACAT2230	957,81		957,81	
217640	Honoraires	ODS ACAT22307ODINV0030	ACAT2	31/07/23	CCA sur facture GRECR ACAT2230		796,44	-796,44	
217640	Honoraires	FAFOU ACAT22308F0020	ACAT2	01/08/23	TALAENZ honoraires 2022 ACAU2	705,00		705,00	
217640	Honoraires	ODINV ACAT22308ODINV0030	ACAT2	01/08/23	EC-CAC 1/12	158,00		158,00	
217640	Honoraires	ODINV ACAT22308ODINV0062	ACAT2	01/08/23	EXT HON FIDORG 2022 ACAU2		655,00	-655,00	

Section	Sites	ACAU2	Société : TOUS			Législation :	01/01/2023	31/12/2023
		DUO CAUDRY						
Compte	Intitulé	Type / Numéro de pièce	Site	Date	Libellé	Charges	Produits	Solde
217640	Honoraires	ODS ACAT22308ODINV0003	ACAT2	01/08/23	CCA sur facture GRECR ACAT2230	796,44		796,44
217640	Honoraires	ODS ACAT22308ODINV0033	ACAT2	31/08/23	CCA sur facture GRECR ACAT2230		635,07	-635,07
217640	Honoraires	ODINV ACAT22309ODINV0065	ACAT2	01/09/23	EC-CAC 1/12	158,00		158,00
217640	Honoraires	ODS ACAT22309ODINV0009	ACAT2	01/09/23	CCA sur facture GRECR ACAT2230	635,07		635,07
217640	Honoraires	ODS ACAT22309ODINV0038	ACAT2	30/09/23	CCA sur facture GRECR ACAT2230		478,90	-478,90
217640	Honoraires	ODINV ACAT22310ODINV0036	ACAT2	01/10/23	EC-CAC 1/12	158,00		158,00
217640	Honoraires	ODS ACAT22310ODINV0003	ACAT2	01/10/23	CCA sur facture GRECR ACAT2230	478,90		478,90
217640	Honoraires	ODS ACAT22310ODINV0039	ACAT2	31/10/23	CCA sur facture GRECR ACAT2230		317,53	-317,53
217640	Honoraires	ODINV ACAT22311ODINV0036	ACAT2	01/11/23	EC-CAC 1/12	158,00		158,00
217640	Honoraires	ODS ACAT22311ODINV0003	ACAT2	01/11/23	CCA sur facture GRECR ACAT2230	317,53		317,53
217640	Honoraires	ODS ACAT22311ODINV0040	ACAT2	30/11/23	CCA sur facture GRECR ACAT2230		161,37	-161,37
217640	Honoraires	ODDIV ACAT22312ODDIV012	ACAT2	01/12/23	REP ABT HON 2023 ACAU2		1 896,00	-1 896,00
217640	Honoraires	ODINV ACAT22312ODINV0005	ACAT2	01/12/23	EC-CAC 1/12	158,00		158,00
217640	Honoraires	ODS ACAT22312ODINV0010	ACAT2	01/12/23	CCA sur facture GRECR ACAT2230	161,37		161,37
217640	Honoraires	ODINV ACAT22312ODINV0044	ACAT2	31/12/23	FNP HON FIDORG 2023 ACAU2	705,00		705,00
					Total 217640	15 705,45	13 050,45	2 655,00
217690	Mandat social	FAFOU ACAT22301F0021	ACAT2	01/01/23	Mandat Social	1 750,00		1 750,00
217690	Mandat social	ODS ACAT22301ODINV0039	ACAT2	31/01/23	CCA sur facture GGREC ACAT2230		1 601,37	-1 601,37
217690	Mandat social	ODS ACAT22302ODINV0044	ACAT2	01/02/23	CCA sur facture GGREC ACAT2230	1 601,37		1 601,37
217690	Mandat social	ODS ACAT22302ODINV0045	ACAT2	28/02/23	CCA sur facture GGREC ACAT2230		1 467,12	-1 467,12
217690	Mandat social	ODS ACAT22303ODINV0063	ACAT2	01/03/23	CCA sur facture GGREC ACAT2230	1 467,12		1 467,12
217690	Mandat social	ODS ACAT22303ODINV0064	ACAT2	31/03/23	CCA sur facture GGREC ACAT2230		1 318,49	-1 318,49
217690	Mandat social	ODS ACAT22304ODINV0071	ACAT2	01/04/23	CCA sur facture GGREC ACAT2230	1 318,49		1 318,49
217690	Mandat social	ODS ACAT22304ODINV0072	ACAT2	30/04/23	CCA sur facture GGREC ACAT2230		1 174,66	-1 174,66
217690	Mandat social	ODS ACAT22305ODINV0029	ACAT2	01/05/23	CCA sur facture GGREC ACAT2230	1 174,66		1 174,66
217690	Mandat social	ODS ACAT22305ODINV0055	ACAT2	31/05/23	CCA sur facture GGREC ACAT2230		1 026,03	-1 026,03
217690	Mandat social	ODS ACAT22306ODINV0016	ACAT2	01/06/23	CCA sur facture GGREC ACAT2230	1 026,03		1 026,03
217690	Mandat social	ODS ACAT22306ODINV0053	ACAT2	30/06/23	CCA sur facture GGREC ACAT2230		882,19	-882,19
217690	Mandat social	ODS ACAT22307ODINV0015	ACAT2	01/07/23	CCA sur facture GGREC ACAT2230	882,19		882,19
217690	Mandat social	ODS ACAT22307ODINV0029	ACAT2	31/07/23	CCA sur facture GGREC ACAT2230		733,56	-733,56
217690	Mandat social	ODS ACAT22308ODINV0002	ACAT2	01/08/23	CCA sur facture GGREC ACAT2230	733,56		733,56
217690	Mandat social	ODS ACAT22308ODINV0032	ACAT2	31/08/23	CCA sur facture GGREC ACAT2230		584,93	-584,93
217690	Mandat social	ODS ACAT22309ODINV0008	ACAT2	01/09/23	CCA sur facture GGREC ACAT2230	584,93		584,93

Section	Sites	ACAU2	Société : TOUS			Législation :		01/01/2023	31/12/2023
		DUO CAUDRY							
Compte	Intitulé	Type / Numéro de pièce	Site	Date	Libellé	Charges	Produits	Solde	
217690	Mandat social	ODS ACAT22309ODINV0037	ACAT2	30/09/23	CCA sur facture GGREC ACAT2230		441,10	-441,10	
217690	Mandat social	ODS ACAT22310ODINV0002	ACAT2	01/10/23	CCA sur facture GGREC ACAT2230	441,10		441,10	
217690	Mandat social	ODS ACAT22310ODINV0038	ACAT2	31/10/23	CCA sur facture GGREC ACAT2230		292,47	-292,47	
217690	Mandat social	ODS ACAT22311ODINV0002	ACAT2	01/11/23	CCA sur facture GGREC ACAT2230	292,47		292,47	
217690	Mandat social	ODS ACAT22311ODINV0039	ACAT2	30/11/23	CCA sur facture GGREC ACAT2230		148,63	-148,63	
217690	Mandat social	ODS ACAT22312ODINV0009	ACAT2	01/12/23	CCA sur facture GGREC ACAT2230	148,63		148,63	
					Total 217690	11 420,55	9 670,55	1 750,00	
217710	Cout Véhicule	ODP ODP2301ACAT200002	ACAT2	31/01/23	OD de Paie du 31/01/2023	159,68		159,68	
217710	Cout Véhicule	ODP ODP2302ACAT200001	ACAT2	28/02/23	OD de Paie du 28/02/2023	77,82		77,82	
217710	Cout Véhicule	ODP ODP2302ACAT200001	ACAT2	28/02/23	OD de Paie du 28/02/2023	74,00		74,00	
217710	Cout Véhicule	ODINV ACAT22307ODINV0054	ACAT2	01/07/23	FNP ASSURANCE FLOTTE 22		628,00	-628,00	
217710	Cout Véhicule	ODDIV ACAT22307ODDIV021	ACAT2	31/07/23	Reclass fact assu ACAT2->ACAU2	628,10		628,10	
217710	Cout Véhicule	FAFOU ACAT22308F0077	ACAT2	01/08/23	TOTAL go VP DB 0523 ACAU2	217,02		217,02	
217710	Cout Véhicule	FAFOU ACAT22308F0078	ACAT2	01/08/23	TOTAL go/ VP BD 0423 ACAU2	170,62		170,62	
217710	Cout Véhicule	FAFOU ACAT22308F0079	ACAT2	01/08/23	TOTAL go VP DB 0623 ACAU2	101,97		101,97	
217710	Cout Véhicule	FAFOU ACAT22308F0079	ACAT2	01/08/23	TOTAL lavage VP DB 0623 ACAU2	40,00		40,00	
217710	Cout Véhicule	FAFOU ACAT22308F0080	ACAT2	01/08/23	TOTAL go VP DB 0723 ACAU2	162,79		162,79	
217710	Cout Véhicule	FAFOU ACAT22308F0080	ACAT2	01/08/23	TOTAL AD Blue VP DB 0723 ACAU2	35,00		35,00	
217710	Cout Véhicule	ODDIV ACAT22308ODDIV007	ACAT2	31/08/23	BPCE Loc VP DD 05.23 ACAU2	251,74		251,74	
217710	Cout Véhicule	NFVIR ACAT22309FRAIS000001	ACAT2	19/09/23	6594 KERJEAN Septembre 2023	12,50		12,50	
217710	Cout Véhicule	ODDIV ACAT22310ODDIV008	ACAT2	31/10/23	EUROPCAR loc vp TF ACAU2	112,88		112,88	
217710	Cout Véhicule	ODDIV ACAT22310ODDIV008	ACAT2	31/10/23	EUROPCAR loc vp TC ACAU2	112,80		112,80	
217710	Cout Véhicule	FAFOU ACAT22311F0104	ACAT2	01/11/23	TOTAL go VP DB 0923 ACAU2	227,81		227,81	
217710	Cout Véhicule	ODP ODP2311ACAT200001	ACAT2	30/11/23	OD de Paie du 30/11/2023	8,33		8,33	
217710	Cout Véhicule	FAFOU ACAT22312F0043	ACAT2	01/12/23	TOTAL go VP DB 0123 ACAU2	269,04		269,04	
217710	Cout Véhicule	ODDIV ACAT22312ODDIV031	ACAT2	31/12/23	EUROPCAR loc vp SD ACAU2	114,55		114,55	
217710	Cout Véhicule	ODDIV ACAT22312ODDIV036	ACAT2	31/12/23	Solde comptes FRS TOTAL 09/22	547,46		547,46	
217710	Cout Véhicule	ODINV ACAT22312ODINV0100	ACAT2	31/12/23	FNP ASSURANCE FLOTTE 23 ACAU2	628,00		628,00	
217710	Cout Véhicule	ODP ODP2312ACAT200001	ACAT2	31/12/23	OD de Paie du 31/12/2023	23,16		23,16	
					Total 217710	3 975,27	628,00	3 347,27	
217720	Frais de déplacement	ODP ODP2301ACAT200002	ACAT2	31/01/23	OD de Paie du 31/01/2023	353,30		353,30	

Section	Sites	ACAU2				Société : TOUS	Législation :	01/01/2023	31/12/2023
		DUO CAUDRY							
Compte	Intitulé	Type / Numéro de pièce	Site	Date	Libellé	Charges	Produits	Solde	
217720	Frais de déplacement	ODP ODP2302ACAT200001	ACAT2	28/02/23	OD de Paie du 28/02/2023	23,16		23,16	
217720	Frais de déplacement	ODP ODP2303ACAT200001	ACAT2	31/03/23	OD de Paie du 31/03/2023	38,20		38,20	
217720	Frais de déplacement	ODP ODP2304ACAT200001	ACAT2	30/04/23	OD de Paie du 30/04/2023	86,43		86,43	
217720	Frais de déplacement	ODP ODP2305ACAT200002	ACAT2	31/05/23	OD de Paie du 31/05/2023	88,55		88,55	
217720	Frais de déplacement	ODP ODP2307ACAT200001	ACAT2	31/07/23	OD de Paie du 31/07/2023	128,52		128,52	
217720	Frais de déplacement	FAFOU ACAT22308F0077	ACAT2	01/08/23	TOTAL pea/gst VP DB 0523 ACAU2	46,23		46,23	
217720	Frais de déplacement	FAFOU ACAT22308F0078	ACAT2	01/08/23	TOTAL frs gst VP BD 0423 ACAU	2,95		2,95	
217720	Frais de déplacement	FAFOU ACAT22308F0079	ACAT2	01/08/23	TOTAL frs/abo VP DB 0623 ACAU2	18,36		18,36	
217720	Frais de déplacement	FAFOU ACAT22308F0080	ACAT2	01/08/23	TOTAL frs gst VP DB 0723 ACAU2	3,34		3,34	
217720	Frais de déplacement	FAFOU ACAT22308F0081	ACAT2	01/08/23	TOTAL peage VP DB 0523 ACAU2	11,60		11,60	
217720	Frais de déplacement	NFVIR ACAT22309FRAIS000002	ACAT2	19/09/23	6594 KERJEAN Septembre 2023	16,36		16,36	
217720	Frais de déplacement	NFVIR ACAT22309FRAIS000003	ACAT2	19/09/23	6594 KERJEAN Septembre 2023	22,73		22,73	
217720	Frais de déplacement	ODP ODP2309ACAT200001	ACAT2	30/09/23	OD de Paie du 30/09/2023	115,10		115,10	
217720	Frais de déplacement	NFVIR ACAT22310FRAIS000001	ACAT2	18/10/23	6811 CHAUVET Septembre 2023 -	14,27		14,27	
217720	Frais de déplacement	NFVIR ACAT22310FRAIS000002	ACAT2	18/10/23	6811 CHAUVET Septembre 2023 -	24,00		24,00	
217720	Frais de déplacement	ODP ODP2310ACAT200001	ACAT2	31/10/23	OD de Paie du 31/10/2023	56,65		56,65	
217720	Frais de déplacement	ODP ODP2310ACAT200001	ACAT2	31/10/23	OD de Paie du 31/10/2023	108,05		108,05	
217720	Frais de déplacement	ODP ODP2310ACAT200001	ACAT2	31/10/23	OD de Paie du 31/10/2023	17,95		17,95	
217720	Frais de déplacement	FAFOU ACAT22311F0104	ACAT2	01/11/23	TOTAL frs gst/péa VP DB 0923 A	42,85		42,85	
217720	Frais de déplacement	ODP ODP2311ACAT200001	ACAT2	30/11/23	OD de Paie du 30/11/2023	104,10		104,10	
217720	Frais de déplacement	FAFOU ACAT22312F0043	ACAT2	01/12/23	TOTAL frais gst VP DB 0123 ACA	4,66		4,66	
217720	Frais de déplacement	ODDIV ACAT22312ODDIV031	ACAT2	31/12/23	HDV Dep SD 10.23 ACAU2	222,95		222,95	
217720	Frais de déplacement	ODP ODP2312ACAT200001	ACAT2	31/12/23	OD de Paie du 31/12/2023	17,00		17,00	
217720	Frais de déplacement	ODP ODP2312ACAT200001	ACAT2	31/12/23	OD de Paie du 31/12/2023	101,91		101,91	
					Total 217720	1 669,22		1 669,22	
217721	Frais de déplacement formation	ODP ODP2301ACAT200002	ACAT2	31/01/23	OD de Paie du 31/01/2023	53,18		53,18	
217721	Frais de déplacement formation	ODP ODP2307ACAT200001	ACAT2	31/07/23	OD de Paie du 31/07/2023	119,88		119,88	
217721	Frais de déplacement formation	ODP ODP2308ACAT200001	ACAT2	31/08/23	OD de Paie du 31/08/2023	55,91		55,91	
217721	Frais de déplacement formation	FAFOU ACAT22311F0123	ACAT2	01/11/23	DAUMESNIL formation D.F. 1023	222,95		222,95	
217721	Frais de déplacement formation	FAFOU ACAT22311F0124	ACAT2	01/11/23	DAUMESNIL formation C.T. 1023	222,95		222,95	
217721	Frais de déplacement formation	ODP ODP2311ACAT200001	ACAT2	30/11/23	OD de Paie du 30/11/2023	79,19		79,19	

Section	Sites	ACAU2				Société : TOUS	Législation :	01/01/2023	31/12/2023
		DUO CAUDRY							
Compte	Intitulé	Type / Numéro de pièce	Site	Date	Libellé	Charges	Produits	Solde	
					Total 217721	754,06		754,06	
217730	Missions Réception	ODP ODP2301ACAT200002	ACAT2	31/01/23	OD de Paie du 31/01/2023	28,64		28,64	
217730	Missions Réception	FAFOU ACAT22303F0060	ACAT2	10/03/23	AG DISTRIBUT° thé 0323	259,90		259,90	
217730	Missions Réception	FAFOU ACAT22306F0043	ACAT2	01/06/23	AGDISTRIBUTION trhe 0423 ACAU2	259,90		259,90	
217730	Missions Réception	FAFOU ACAT22306F0043	ACAT2	01/06/23	AGDISTRIBUTION trhe 0423 ACAU2	24,75		24,75	
217730	Missions Réception	FAFOU ACAT22309F0009	ACAT2	05/09/23	AG DISTRIBUT° thé 0923 ACAU2	259,90		259,90	
217730	Missions Réception	ODP ODP2310ACAT200001	ACAT2	31/10/23	OD de Paie du 31/10/2023	18,03		18,03	
217730	Missions Réception	ODP ODP2310ACAT200001	ACAT2	31/10/23	OD de Paie du 31/10/2023	20,20		20,20	
217730	Missions Réception	FAFOU ACAT22312F0002	ACAT2	01/12/23	LABIK Thé 1123 ACAU2	301,90		301,90	
					Total 217730	1 173,22		1 173,22	
217910	Divers	ODDIV ACAT22303ODDIV015	ACAT2	31/03/23	TNT Expéditions 01.23 ACAU2	35,17		35,17	
217910	Divers	ODDIV ACAT22304ODDIV021	ACAT2	30/04/23	Ajust fonds caisse 30.04 ACAU2	53,43		53,43	
217910	Divers	ODS ACAT22304ODINV0064	ACAT2	30/04/23	Ajust fonds caisse 30.04 ACAU2	53,43		53,43	
217910	Divers	ODS ACAT22304ODINV0066	ACAT2	30/04/23	EXT Ajust fonds caisse 30.04		53,43	-53,43	
217910	Divers	ODDIV ACAT22310ODDIV008	ACAT2	31/10/23	TNT Expédition 05.23 ACAU2	37,14		37,14	
217910	Divers	ODDIV ACAT22312ODDIV028	ACAT2	31/12/23	Ajust fonds caisse 31.12 ACAU2	65,23		65,23	
					Total 217910	244,40	53,43	190,97	
218200	Taxes foncières et CFE	ODINV ACAT22301ODINV0029	ACAT2	01/01/23	CFE 1/12	375,00		375,00	
218200	Taxes foncières et CFE	ODINV ACAT22302ODINV0011	ACAT2	01/02/23	CFE 1/12	375,00		375,00	
218200	Taxes foncières et CFE	ODINV ACAT22303ODINV0039	ACAT2	01/03/23	CFE 1/12	375,00		375,00	
218200	Taxes foncières et CFE	ODINV ACAT22304ODINV0024	ACAT2	01/04/23	CFE 1/12	375,00		375,00	
218200	Taxes foncières et CFE	ODINV ACAT22305ODINV0038	ACAT2	01/05/23	CFE 1/12	375,00		375,00	
218200	Taxes foncières et CFE	ODINV ACAT22306ODINV0035	ACAT2	01/06/23	CFE 1/12	375,00		375,00	
218200	Taxes foncières et CFE	ODINV ACAT22307ODINV0053	ACAT2	01/07/23	CFE 1/12	375,00		375,00	
218200	Taxes foncières et CFE	ODINV ACAT22308ODINV0030	ACAT2	01/08/23	CFE 1/12	375,00		375,00	
218200	Taxes foncières et CFE	ODINV ACAT22309ODINV0065	ACAT2	01/09/23	CFE 1/12	375,00		375,00	
218200	Taxes foncières et CFE	ODINV ACAT22310ODINV0036	ACAT2	01/10/23	CFE 1/12	375,00		375,00	
218200	Taxes foncières et CFE	ODINV ACAT22311ODINV0036	ACAT2	01/11/23	CFE 1/12	375,00		375,00	

Section	Sites	ACAU2		Société : TOUS		Législation :		01/01/2023	31/12/2023
		DUO CAUDRY							
Compte	Intitulé	Type / Numéro de pièce	Site	Date	Libellé	Charges	Produits	Solde	
218200	Taxes foncières et CFE	ODDIV ACAT22312ODDIV005	ACAT2	01/12/23	Solde abo CFE 2023 ACAU2		4 500,00	-4 500,00	
218200	Taxes foncières et CFE	ODINV ACAT22312ODINV0005	ACAT2	01/12/23	CFE 1/12	375,00		375,00	
218200	Taxes foncières et CFE	ODDIV ACAT22312ODDIV006	ACAT2	31/12/23	Prov CFE 2023 ACAU2	4 500,00		4 500,00	
					Total 218200	9 000,00	4 500,00	4 500,00	
218300	CVAE	ODINV ACAT22301ODINV0029	ACAT2	01/01/23	CVAE 1/12	340,00		340,00	
218300	CVAE	ODINV ACAT22302ODINV0011	ACAT2	01/02/23	CVAE 1/12	340,00		340,00	
218300	CVAE	ODINV ACAT22303ODINV0039	ACAT2	01/03/23	CVAE 1/12	340,00		340,00	
218300	CVAE	ODINV ACAT22304ODINV0024	ACAT2	01/04/23	CVAE 1/12	340,00		340,00	
218300	CVAE	ODINV ACAT22305ODINV0038	ACAT2	01/05/23	CVAE 1/12	340,00		340,00	
218300	CVAE	ODINV ACAT22306ODINV0035	ACAT2	01/06/23	CVAE 1/12	340,00		340,00	
218300	CVAE	ODINV ACAT22307ODINV0053	ACAT2	01/07/23	CVAE 1/12	340,00		340,00	
218300	CVAE	ODINV ACAT22308ODINV0030	ACAT2	01/08/23	CVAE 1/12	340,00		340,00	
218300	CVAE	ODINV ACAT22309ODINV0065	ACAT2	01/09/23	CVAE 1/12	340,00		340,00	
218300	CVAE	ODINV ACAT22310ODINV0036	ACAT2	01/10/23	CVAE 1/12	340,00		340,00	
218300	CVAE	ODINV ACAT22311ODINV0036	ACAT2	01/11/23	CVAE 1/12	340,00		340,00	
218300	CVAE	ODINV ACAT22312ODINV0005	ACAT2	01/12/23	CVAE 1/12	340,00		340,00	
218300	CVAE	ODDIV ACAT22312ODDIV035	ACAT2	31/12/23	Solde abo CVAE 2023 ACAU2		4 080,00	-4 080,00	
218300	CVAE	ODINV ACAT22312ODINV0088	ACAT2	31/12/23	FN P CVAE 2023 ACAU2	719,00		719,00	
218300	CVAE	ODINV ACAT22312ODINV0107	ACAT2	31/12/23	AAE CVAE< CEP 2023	3 371,00		3 371,00	
					Total 218300	8 170,00	4 080,00	4 090,00	
218400	Redevances (sacem, spre, radic	FAFOU ACAT22312F0007	ACAT2	01/12/23	SACEM droits d'auteur 10 ACAU2	78,05		78,05	
					Total 218400	78,05		78,05	
221000	Frais de structure	FAFOU ACAT22301F0020	ACAT2	01/01/23	Frais de structure ADL	522,00		522,00	
221000	Frais de structure	FAFOU ACAT22301F0022	ACAT2	01/01/23	HONORAIRE - FG 2023	20 036,00		20 036,00	
221000	Frais de structure	FAFOU ACAT22301F0022	ACAT2	01/01/23	FS 2023	9 930,00		9 930,00	
221000	Frais de structure	ODS ACAT22301ODINV0038	ACAT2	31/01/23	CCA sur facture GEADL ACAT2230		477,67	-477,67	
221000	Frais de structure	ODS ACAT22301ODINV0040	ACAT2	31/01/23	CCA sur facture GRECR ACAT2230		27 420,94	-27 420,94	
221000	Frais de structure	ODS ACAT22302ODINV0042	ACAT2	01/02/23	CCA sur facture GEADL ACAT2230	477,67		477,67	

Section	Sites	ACAU2	Société : TOUS			Législation :	01/01/2023	31/12/2023
		DUO CAUDRY						
Compte	Intitulé	Type / Numéro de pièce	Site	Date	Libellé	Charges	Produits	Solde
221000	Frais de structure	ODS ACAT22302ODINV0046	ACAT2	01/02/23	CCA sur facture GRECR ACAT2230	27 420,94		27 420,94
221000	Frais de structure	ODS ACAT22302ODINV0043	ACAT2	28/02/23	CCA sur facture GEADL ACAT2230		437,62	-437,62
221000	Frais de structure	ODS ACAT22302ODINV0047	ACAT2	28/02/23	CCA sur facture GRECR ACAT2230		25 122,18	-25 122,18
221000	Frais de structure	ODS ACAT22303ODINV0061	ACAT2	01/03/23	CCA sur facture GEADL ACAT2230	437,62		437,62
221000	Frais de structure	ODS ACAT22303ODINV0065	ACAT2	01/03/23	CCA sur facture GRECR ACAT2230	25 122,18		25 122,18
221000	Frais de structure	ODS ACAT22303ODINV0062	ACAT2	31/03/23	CCA sur facture GEADL ACAT2230		393,29	-393,29
221000	Frais de structure	ODS ACAT22303ODINV0066	ACAT2	31/03/23	CCA sur facture GRECR ACAT2230		22 577,13	-22 577,13
221000	Frais de structure	ODS ACAT22304ODINV0069	ACAT2	01/04/23	CCA sur facture GEADL ACAT2230	393,29		393,29
221000	Frais de structure	ODS ACAT22304ODINV0073	ACAT2	01/04/23	CCA sur facture GRECR ACAT2230	22 577,13		22 577,13
221000	Frais de structure	ODS ACAT22304ODINV0070	ACAT2	30/04/23	CCA sur facture GEADL ACAT2230		350,38	-350,38
221000	Frais de structure	ODS ACAT22304ODINV0074	ACAT2	30/04/23	CCA sur facture GRECR ACAT2230		20 114,16	-20 114,16
221000	Frais de structure	ODS ACAT22305ODINV0028	ACAT2	01/05/23	CCA sur facture GEADL ACAT2230	350,38		350,38
221000	Frais de structure	ODS ACAT22305ODINV0036	ACAT2	01/05/23	CCA sur facture GRECR ACAT2230	20 114,16		20 114,16
221000	Frais de structure	ODS ACAT22305ODINV0054	ACAT2	31/05/23	CCA sur facture GEADL ACAT2230		306,05	-306,05
221000	Frais de structure	ODS ACAT22305ODINV0056	ACAT2	31/05/23	CCA sur facture GRECR ACAT2230		17 569,10	-17 569,10
221000	Frais de structure	ODS ACAT22306ODINV0015	ACAT2	01/06/23	CCA sur facture GEADL ACAT2230	306,05		306,05
221000	Frais de structure	ODS ACAT22306ODINV0017	ACAT2	01/06/23	CCA sur facture GRECR ACAT2230	17 569,10		17 569,10
221000	Frais de structure	ODS ACAT22306ODINV0052	ACAT2	30/06/23	CCA sur facture GEADL ACAT2230		263,15	-263,15
221000	Frais de structure	ODS ACAT22306ODINV0054	ACAT2	30/06/23	CCA sur facture GRECR ACAT2230		15 106,15	-15 106,15
221000	Frais de structure	ODS ACAT22307ODINV0014	ACAT2	01/07/23	CCA sur facture GEADL ACAT2230	263,15		263,15
221000	Frais de structure	ODS ACAT22307ODINV0016	ACAT2	01/07/23	CCA sur facture GRECR ACAT2230	15 106,15		15 106,15
221000	Frais de structure	ODS ACAT22307ODINV0028	ACAT2	31/07/23	CCA sur facture GEADL ACAT2230		218,81	-218,81
221000	Frais de structure	ODS ACAT22307ODINV0030	ACAT2	31/07/23	CCA sur facture GRECR ACAT2230		12 561,09	-12 561,09
221000	Frais de structure	ODS ACAT22308ODINV0001	ACAT2	01/08/23	CCA sur facture GEADL ACAT2230	218,81		218,81
221000	Frais de structure	ODS ACAT22308ODINV0003	ACAT2	01/08/23	CCA sur facture GRECR ACAT2230	12 561,09		12 561,09
221000	Frais de structure	ODS ACAT22308ODINV0031	ACAT2	31/08/23	CCA sur facture GEADL ACAT2230		174,48	-174,48
221000	Frais de structure	ODS ACAT22308ODINV0033	ACAT2	31/08/23	CCA sur facture GRECR ACAT2230		10 016,03	-10 016,03
221000	Frais de structure	ODS ACAT22309ODINV0007	ACAT2	01/09/23	CCA sur facture GEADL ACAT2230	174,48		174,48
221000	Frais de structure	ODS ACAT22309ODINV0009	ACAT2	01/09/23	CCA sur facture GRECR ACAT2230	10 016,03		10 016,03
221000	Frais de structure	ODS ACAT22309ODINV0036	ACAT2	30/09/23	CCA sur facture GEADL ACAT2230		131,57	-131,57
221000	Frais de structure	ODS ACAT22309ODINV0038	ACAT2	30/09/23	CCA sur facture GRECR ACAT2230		7 553,07	-7 553,07
221000	Frais de structure	ODS ACAT22310ODINV0001	ACAT2	01/10/23	CCA sur facture GEADL ACAT2230	131,57		131,57
221000	Frais de structure	ODS ACAT22310ODINV0003	ACAT2	01/10/23	CCA sur facture GRECR ACAT2230	7 553,07		7 553,07
221000	Frais de structure	ODS ACAT22310ODINV0037	ACAT2	31/10/23	CCA sur facture GEADL ACAT2230		87,24	-87,24
221000	Frais de structure	ODS ACAT22310ODINV0039	ACAT2	31/10/23	CCA sur facture GRECR ACAT2230		5 008,01	-5 008,01

Section	Sites	ACAU2	Société : TOUS			Législation :	01/01/2023	31/12/2023
		DUO CAUDRY						
Compte	Intitulé	Type / Numéro de pièce	Site	Date	Libellé	Charges	Produits	Solde
221000	Frais de structure	ODS ACAT22311ODINV0001	ACAT2	01/11/23	CCA sur facture GEADL ACAT2230	87,24		87,24
221000	Frais de structure	ODS ACAT22311ODINV0003	ACAT2	01/11/23	CCA sur facture GRECR ACAT2230	5 008,01		5 008,01
221000	Frais de structure	ODS ACAT22311ODINV0038	ACAT2	30/11/23	CCA sur facture GEADL ACAT2230		44,33	-44,33
221000	Frais de structure	ODS ACAT22311ODINV0040	ACAT2	30/11/23	CCA sur facture GRECR ACAT2230		2 545,06	-2 545,06
221000	Frais de structure	ODS ACAT22312ODINV0008	ACAT2	01/12/23	CCA sur facture GEADL ACAT2230	44,33		44,33
221000	Frais de structure	ODS ACAT22312ODINV0010	ACAT2	01/12/23	CCA sur facture GRECR ACAT2230	2 545,06		2 545,06
221000	Frais de structure	ODINV ACAT22312ODINV0073	ACAT2	31/12/23	FNP INDEX FS 2023 ACAU2	1 075,46		1 075,46
					Total 221000	200 040,97	168 477,51	31 563,46
231190	Financement Investissement	FAFOU ACAT22301F0020	ACAT2	01/01/23	Frais de struct FIN invt ADL	1 982,17		1 982,17
231190	Financement Investissement	ODS ACAT22301ODINV0038	ACAT2	31/01/23	CCA sur facture GEADL ACAT2230		1 813,82	-1 813,82
231190	Financement Investissement	ODS ACAT22302ODINV0042	ACAT2	01/02/23	CCA sur facture GEADL ACAT2230	1 813,82		1 813,82
231190	Financement Investissement	ODS ACAT22302ODINV0043	ACAT2	28/02/23	CCA sur facture GEADL ACAT2230		1 661,76	-1 661,76
231190	Financement Investissement	ODS ACAT22303ODINV0061	ACAT2	01/03/23	CCA sur facture GEADL ACAT2230	1 661,76		1 661,76
231190	Financement Investissement	ODS ACAT22303ODINV0062	ACAT2	31/03/23	CCA sur facture GEADL ACAT2230		1 493,42	-1 493,42
231190	Financement Investissement	ODS ACAT22304ODINV0069	ACAT2	01/04/23	CCA sur facture GEADL ACAT2230	1 493,42		1 493,42
231190	Financement Investissement	ODS ACAT22304ODINV0070	ACAT2	30/04/23	CCA sur facture GEADL ACAT2230		1 330,50	-1 330,50
231190	Financement Investissement	ODS ACAT22305ODINV0028	ACAT2	01/05/23	CCA sur facture GEADL ACAT2230	1 330,50		1 330,50
231190	Financement Investissement	ODS ACAT22305ODINV0054	ACAT2	31/05/23	CCA sur facture GEADL ACAT2230		1 162,15	-1 162,15
231190	Financement Investissement	ODS ACAT22306ODINV0015	ACAT2	01/06/23	CCA sur facture GEADL ACAT2230	1 162,15		1 162,15
231190	Financement Investissement	ODS ACAT22306ODINV0052	ACAT2	30/06/23	CCA sur facture GEADL ACAT2230		999,23	-999,23
231190	Financement Investissement	ODS ACAT22307ODINV0014	ACAT2	01/07/23	CCA sur facture GEADL ACAT2230	999,23		999,23
231190	Financement Investissement	ODS ACAT22307ODINV0028	ACAT2	31/07/23	CCA sur facture GEADL ACAT2230		830,88	-830,88
231190	Financement Investissement	ODS ACAT22308ODINV0001	ACAT2	01/08/23	CCA sur facture GEADL ACAT2230	830,88		830,88
231190	Financement Investissement	ODS ACAT22308ODINV0031	ACAT2	31/08/23	CCA sur facture GEADL ACAT2230		662,53	-662,53
231190	Financement Investissement	ODS ACAT22309ODINV0007	ACAT2	01/09/23	CCA sur facture GEADL ACAT2230	662,53		662,53
231190	Financement Investissement	ODS ACAT22309ODINV0036	ACAT2	30/09/23	CCA sur facture GEADL ACAT2230		499,62	-499,62
231190	Financement Investissement	ODS ACAT22310ODINV0001	ACAT2	01/10/23	CCA sur facture GEADL ACAT2230	499,62		499,62
231190	Financement Investissement	ODS ACAT22310ODINV0037	ACAT2	31/10/23	CCA sur facture GEADL ACAT2230		331,27	-331,27
231190	Financement Investissement	ODS ACAT22311ODINV0001	ACAT2	01/11/23	CCA sur facture GEADL ACAT2230	331,27		331,27
231190	Financement Investissement	ODS ACAT22311ODINV0038	ACAT2	30/11/23	CCA sur facture GEADL ACAT2230		168,35	-168,35
231190	Financement Investissement	ODS ACAT22312ODINV0008	ACAT2	01/12/23	CCA sur facture GEADL ACAT2230	168,35		168,35

Section	Sites	ACAU2				Société : TOUS	Législation :	01/01/2023	31/12/2023
		DUO CAUDRY							
Compte	Intitulé	Type / Numéro de pièce	Site	Date	Libellé	Charges	Produits	Solde	
					Total 231190	12 935,70	10 953,53	1 982,17	
241100	Exceptionnel	ODDIV ACAT22308ODDIV008	ACAT2	31/08/23	Ajust abo P2 avo 3TR22 ACAU2		20 575,00	-20 575,00	
241100	Exceptionnel	ODDIV ACAT22308ODDIV008	ACAT2	31/08/23	Ajust abo P2 2022 nv ctt ACAU2	35 396,92		35 396,92	
241100	Exceptionnel	ODDIV ACAT22308ODDIV008	ACAT2	31/08/23	Ajust abo P3 avo22 ancctt		2 100,00	-2 100,00	
241100	Exceptionnel	ODDIV ACAT22308ODDIV008	ACAT2	31/08/23	Ajust abo P2 2022 nv ctt ACAU2	12 750,68		12 750,68	
241100	Exceptionnel	ODDIV ACAT22308ODDIV025	ACAT2	31/08/23	FNP RICHEZ sinistr porte sauna	1 599,00		1 599,00	
241100	Exceptionnel	ODDIV ACAT22308ODDIV026	ACAT2	31/08/23	PROV sinistre ACAU2 porte saun		1 599,00	-1 599,00	
241100	Exceptionnel	ODDIV ACAT22308ODDIV029	ACAT2	31/08/23	Ajust abo P1-P2-P3		35 396,92	-35 396,92	
241100	Exceptionnel	ODDIV ACAT22308ODDIV029	ACAT2	31/08/23	Ajust abo P1-P2-P3	20 575,00		20 575,00	
241100	Exceptionnel	ODDIV ACAT22308ODDIV029	ACAT2	31/08/23	Ajust abo P1-P2-P3	2 100,00		2 100,00	
241100	Exceptionnel	ODDIV ACAT22308ODDIV029	ACAT2	31/08/23	Ajust abo P1-P2-P3		12 750,68	-12 750,68	
241100	Exceptionnel	ODDIV ACAT22312ODDIV037	ACAT2	31/12/23	PAR sinistre 15.04.23 ACAU2		1 599,00	-1 599,00	
241100	Exceptionnel	ODDIV ACAT22312ODDIV038	ACAT2	31/12/23	ODDIV ACAT22312ODDIV037 extour	1 599,00		1 599,00	
241100	Exceptionnel	ODINV ACAT22312ODINV0094	ACAT2	31/12/23	FNP RICHEZ rep porte sin15.04	1 599,00		1 599,00	
241100	Exceptionnel	ODINV ACAT22312ODINV0096	ACAT2	31/12/23	ODINV ACAT22312ODINV0094 extou		1 599,00	-1 599,00	
					Total 241100	75 619,60	75 619,60	0,00	
251000	Intéressement des salariés	ODDIV ACAT22311ODDIV010	ACAT2	01/11/23	REP PROV PARTICIPATION 2022		1 485,80	-1 485,80	
251000	Intéressement des salariés	ODP ODP2311ACAT200001	ACAT2	30/11/23	OD de Paie du 30/11/2023	209,60		209,60	
251000	Intéressement des salariés	ODP ODP2311ACAT200001	ACAT2	30/11/23	OD de Paie du 30/11/2023	697,86		697,86	
251000	Intéressement des salariés	ODP ODP2311ACAT200001	ACAT2	30/11/23	OD de Paie du 30/11/2023	398,33		398,33	
251000	Intéressement des salariés	ODP ODP2311ACAT200001	ACAT2	30/11/23	OD de Paie du 30/11/2023	403,12		403,12	
251000	Intéressement des salariés	ODINV ACAT22312ODINV0111	ACAT2	31/12/23	PARTICIPATION 2023	4 226,92		4 226,92	
					Total 251000	5 935,83	1 485,80	4 450,03	
254000	Prov.Intéressement	ODINV ACAT22303ODINV0001	ACAT2	01/03/23	EXT AAE INTERESSEMT 07->12/22		19 378,50	-19 378,50	
254000	Prov.Intéressement	ODINV ACAT22303ODINV0017	ACAT2	01/03/23	EXT AAE INTERESSEMT 07->12/22	19 378,50		19 378,50	
254000	Prov.Intéressement	ODINV ACAT22312ODINV0098	ACAT2	31/12/23	AAE interressement 2022 ACAU2		648,90	-648,90	
254000	Prov.Intéressement	ODINV ACAT22312ODINV0099	ACAT2	31/12/23	AAE interressement 2023 ACAU2	50 610,46		50 610,46	
254000	Prov.Intéressement	ODINV ACAT22312ODINV0104	ACAT2	31/12/23	ODINV ACAT22312ODINV0099 extou		50 610,46	-50 610,46	

GL analytique/section

26-avr.-2024

Section	Sites	ACAU2				Société : TOUS	Législation :	01/01/2023	31/12/2023
		DUO CAUDRY							
Compte	Intitulé	Type / Numéro de pièce	Site	Date	Libellé	Charges	Produits	Solde	
254000	Prov.Intéressement	ODINV ACAT22312ODINV0105	ACAT2	31/12/23	ODINV ACAT22312ODINV0098 extou	648,90		648,90	
					Total 254000	70 637,86	70 637,86	0,00	
299999	Refact.Intra Groupe	AVCLI ACAU22310-003	ACAT2	19/10/23	Transfert cartes Bimier X300	267,00		267,00	
299999	Refact.Intra Groupe	FACLI ACAU22310-002	ACAT2	19/10/23	Transfert cartes Bimier X300		267,00	-267,00	
					Total 299999	267,00	267,00	0,00	

Total	Sites	ACAU2						
						2 864 056,12	2 731 866,68	132 189,44
					Solde	132 189,44		
		DUO CAUDRY			Solde	132 189,44		

Total général								
						2 864 056,12	2 731 866,68	
					Solde	132 189,44		



Bordereau d'acquittement de transaction

Collectivité : CC Caudresis-Catesis
Utilisateur : PASTELL Plateforme

Paramètres de la transaction :

Numéro de l'acte :	2024_63
Objet :	Délibération 2024/63 portant présentation du rapport annuel 2023 de la délégation de service public des établissements nautiques intercommunaux de la Communauté d'Agglomération du Caudrésis et du
Type de transaction :	Transmission d'actes
Date de la décision :	2024-07-03 00:00:00+02
Nature de l'acte :	Délibérations
Documents papiers complémentaires :	NON
Classification matières/sous-matières :	1.2 - Délégation de service public
Identifiant unique :	059-200030633-20240703-2024_63-DE
URL d'archivage :	Non définie
Notification :	Non notifiée

Fichiers contenus dans l'archive :

Fichier	Type	Taille
Enveloppe métier Nom métier : 059-200030633-20240703-2024_63-DE-1-1_0.xml	text/xml	1 Ko
Document principal (Délibération) Nom original : 2024.063.pdf Nom métier : 99_DE-059-200030633-20240703-2024_63-DE-1-1_1.pdf	application/pdf	22.1 Mo

Cycle de vie de la transaction :

Etat	Date	Message
Posté	9 juillet 2024 à 08h50min39s	Dépôt initial
En attente de transmission	9 juillet 2024 à 08h51min06s	Accepté par le TdT : validation OK
Transmis	9 juillet 2024 à 08h51min10s	Transmis au MI
Acquittement reçu	9 juillet 2024 à 09h01min20s	Reçu par le MI le 2024-07-09